



Centraal Bureau voor de Statistiek
Divisie Sociale en Ruimtelijke Statistieken

WoonOnderzoek (WoON) 2009

Vraagteksten en schema's vragenlijst

versie 1.1

Opgesteld door : Sabine Fouwels, Xandra Geers & Madelon Cremers
Projectnummer :
BPA-nummer :
Versie : 1.1
Versiedatum : 16-5-2008

Inhoudsopgave

1. Huishoudbox	3
2. Nationaliteit	7
3. Eigendomsvorm huidige woning	9
4. Verhuur woonruimte	11
5. Ouderenwoning	13
9. Toegankelijkheid en aanpassingen woning	19
6. Woningtype en VVE	21
7. Kenmerken huidige woning	27
8. Gezondheid en bewegen	35
10. Kosten huurwoning	41
11. Huursubsidie	45
12. Kopen huurwoning	47
12.a Kwijtschelding Heffingen	49
13. Kosten koopwoning	51
14. Koopwoning was huurwoning	57
15. <i>Verwijderd Prijselasticiteit</i>	
16. Onderhoudwoning	59
17. Tevredenheid huidige woning	63
18. Huidige woonomgeving	67
19. Voorzieningen in de wijk	77
20. Verhuizingen in de afgelopen 2 jaar	83
Afleiding VorWoning	89
Afleiding SelStellen	90
21. Kenmerken vorige woning	91
22. Huurprijs vorige woning	95
23. Verkoopprijs vorige woning	97
24. Vrijkomen vorige woning	99
25. Verhuiswens en verhuisreden	101
26. Kenmerken gewenste woning	109
27. Particulier opdrachtgeverschap	119
28. Gewenste wijk of woonplaats	121
29. Zoekacties nieuwe woning	129
Afleiding Wonen	133
30. Belang kenmerken woning en woonomgeving	135
31. Werk OP	143
32. Mobiliteit werk OP	145
33. Mobiliteit recreatief	149
34. Contacten en vrije tijd	153
35. PC-bezit en andere huishoudelijke apparaten	157
36. Opleiding OP	159
37. Werk PA	161
38. Mobiliteit werk partner	163
39. Opleiding partner	167
40. Vervolgonderzoek	169

AantalPP (1.1)

<<<<< Na beantwoording van deze vraag geldt INTERVIEW GESTART >>>>>
* * * LET OP: Ga na of iedereen tot hetzelfde huishouden behoort. * * *
Uzelf meegerekend, uit hoeveel personen bestaat dan het huishouden waartoe u behoort?
>> ENQ: Kinderen die elders op kamers wonen niet tot huishouden rekenen
[1..49]
NODK, NORF

HHKern (1.2)

STEL VAST: Wie zijn dat?
>>ENQ: * Stel éérs de huishoudkern vast en ga daar vanuit (moeten 15 jaar of ouder zijn!).
* Kind = ook stiefkind, pleegkind e.d. <<
1. Echtbaar / v.p. alleen [PartAll]
2. Echtbaar / v.p. + kind(eren) [PartKnd]
3. Echtbaar / v.p. + kind(eren) + ander(en) [PartKndAnd]
4. Echtbaar / v.p. + ander(en) [PartAnd]
5. EenOuder + kind(eren) [EOKind]
6. EenOuder + kind(eren) + ander(en) [EOKndAnd]
7. Huishoudkern: NIETechtbaar/v.p. [Overig]

OP_HHK

GEGEVENS VAN OP UIT REGISTRATIE (GBA)
STEL VAST: Behoort OP tot de huishoudkern?
1. Ja, OP behoort daartoe [Kern]
2. Nee, OP behoort daar niet toe [NietKern]
NODK, NORF

OP

STEL VAST: Komt OP op deze regel?
1. Ja [Ja]
2. Nee [Nee]

EVP2

>> ENQ: persoon 2 = partner van persoon 1.<<
STEL VAST: Relatie tot persoon 1 (Regel 1)
>> ENQ: Geregistreerd partnerschap = code 1 (Echtgeno(o)t(e) van 1^e lid).<<
1. Echtgeno(o)t(e) van 1^e lid [Echtgen]
2. Vaste partner van 1^e lid [Vpartner]
3. GEEN partner van 1^e lid [GeenPaar]
NODK, NORF

CONTROLE

U heeft aangegeven dat de huishoudkern uit 2 personen bestaat. Het 2^e lid moet dan vaste partner of echtgen. Zijn van het 1^e lid. Zo niet, corrigeer dan een van beide voorwaarden.

Kind

.....Persoon[i].....
STEL VAST: Relatie tot persoon 1 (regel 1).
1. Kind van HHKern [Kind_HHK]
2. Anders [Andrs]
NODK, NORF

Ander

.....Persoon[i].....
STEL VAST: Relatie tot persoon 1 (regel 1).
1. Vader/Moeder [Vamoeder]
2. Schoonvader/ schoonmoeder [SchoonVM]
3. Broer/zus [BroerZus]
4. Schoonbroer (zwager)/schoonzus [SchoonBZ]
5. Schoonzoon/schoondochter [SchoonZD]
6. Kleinkind [KleinKnd]
7. Overig: familie of schoonfamilie [Fam_SchF]
8. Overig: geen familie of schoonfamilie [Overig]
NODK, NORF

Alle respondenten

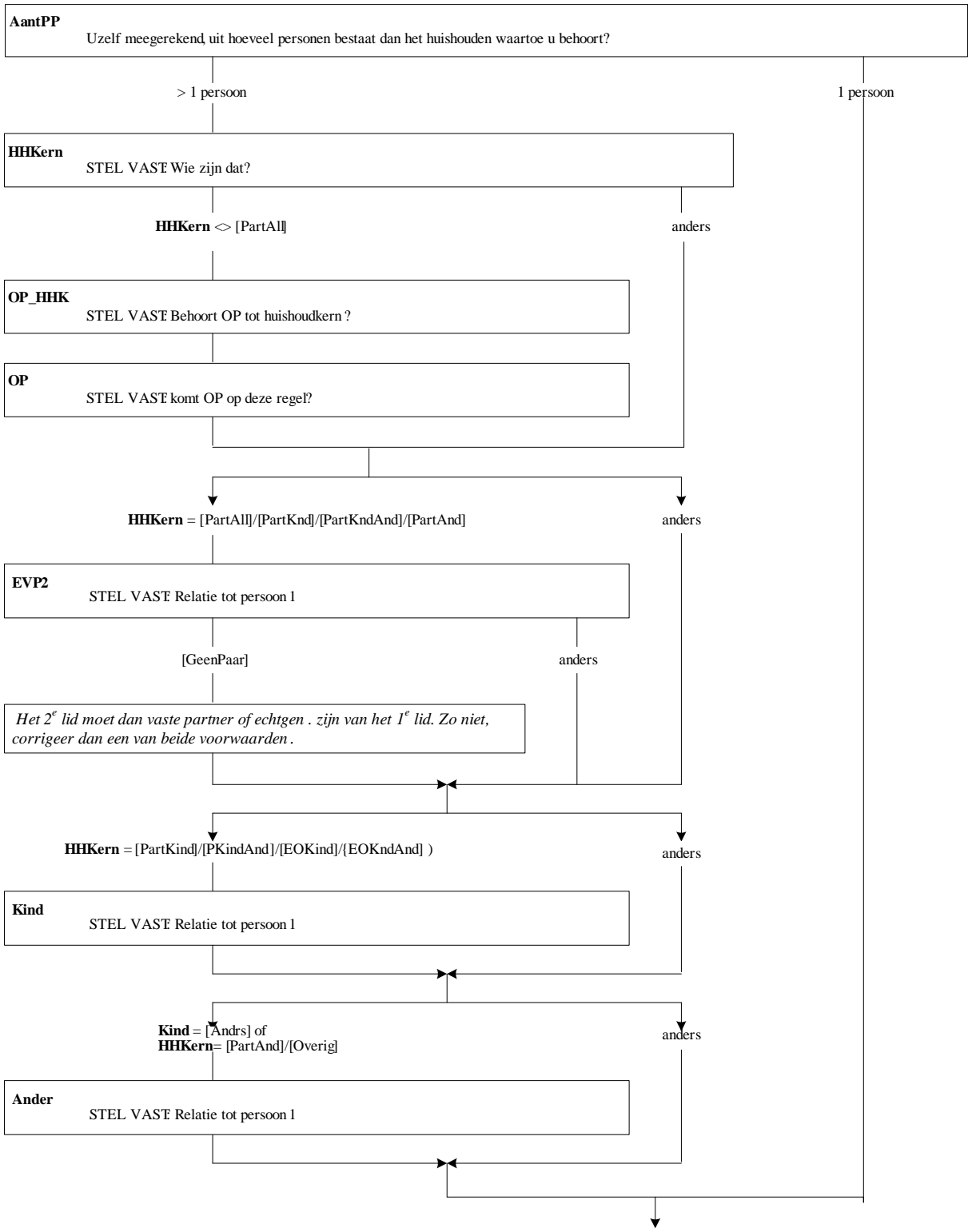

M_V

.....Persoon[i].....
 STEL VAST: Geslacht persoon[i].
 1. Man [Man]
 2. Vrouw [Vrouw]
 NODK, NORF

Geboren

.....Persoon[i].....
 Wat is de geboortedatum van persoon[i]?

Lft

STEL VAST: Leeftijd in jaren.
 >>ENQ: Informeer hiernaar of schat zelf (zo goed mogelijk).<<
 NODK, NORF

Akk

Persoon[i] is dus: <Leeftijd in jaren>?
 1. Ja [Ja]
 2. Nee [Nee]
 NODK, NORF

BurgSt

.....Persoon[i].....
 >>ENQ: Geregistreerd partnerschap = Gehuwd (code 1)<<
 Wat is op dit moment de burgerlijke staat van persoon[i]?
 1. Gehuwd [Gehuwd]
 2. Gescheiden [Gescheid]
 3. Weduwe/weduwnaar [Weduwst]
 4. Nooit gehuwd geweest [NooitGeh]

CtrlPers

STEL VAST: Huishouden telt <AantPP> personen.
 1. Ja, iedereen gehad [Klaar]
 2. Nee, nog niet iedereen gehad [NogNiet]

(Afgeleide) variabele uit HHBox:

HHKern

1. Echtbaar / v.p. alleen	[PartAll]
2. Echtbaar / v.p. + kind(eren)	[PartKnd]
3. Echtbaar / v.p. + kind(eren) + ander(en)	[PartKndAnd]
4. Echtbaar / v.p. + ander(en)	[PartAnd]
5. EenOuder + kind(eren)	[EOKind]
6. EenOuder + kind(eren) + ander(en)	[EOKndAnd]
7. Huishoudkern: GEEN echtbaar/v.p.	[Overig]

PLHH

1. Alleenstaande	[Alleenst]
2. 1-Pers. huishoudkern (AantalPP >= 2)	[1PersHHK]
3. Lid huishoudkern = echtbaar	[EchtpHHK]
4. Lid huishoudkern = vaste partners	[VP_HHK]
5. Kind (van huishoudkern)	[Kind]
6. Vader/ Moeder	[VMoeder]
7. Schoonvader / Schoonmoeder	[SchoonVM]
8. Broer / Zus	[BroerZus]
9. Schoonbroer / Schoonzus	[SchoonBZ]
10. Schoonzoon / Schoondochter	[SchoonZD]
11. Kleinkind	[KleinKind]
12. Overig: Familie of schoonfamilie	[Fam_SchF]
13. Overig: Geen familie of schoonfamilie	[Overig]

OP = lid Hhkern

AantalPP = 1 of

HHKern = PartAll of

OP_HHK = [ja]

OP_HHK := [Kern]

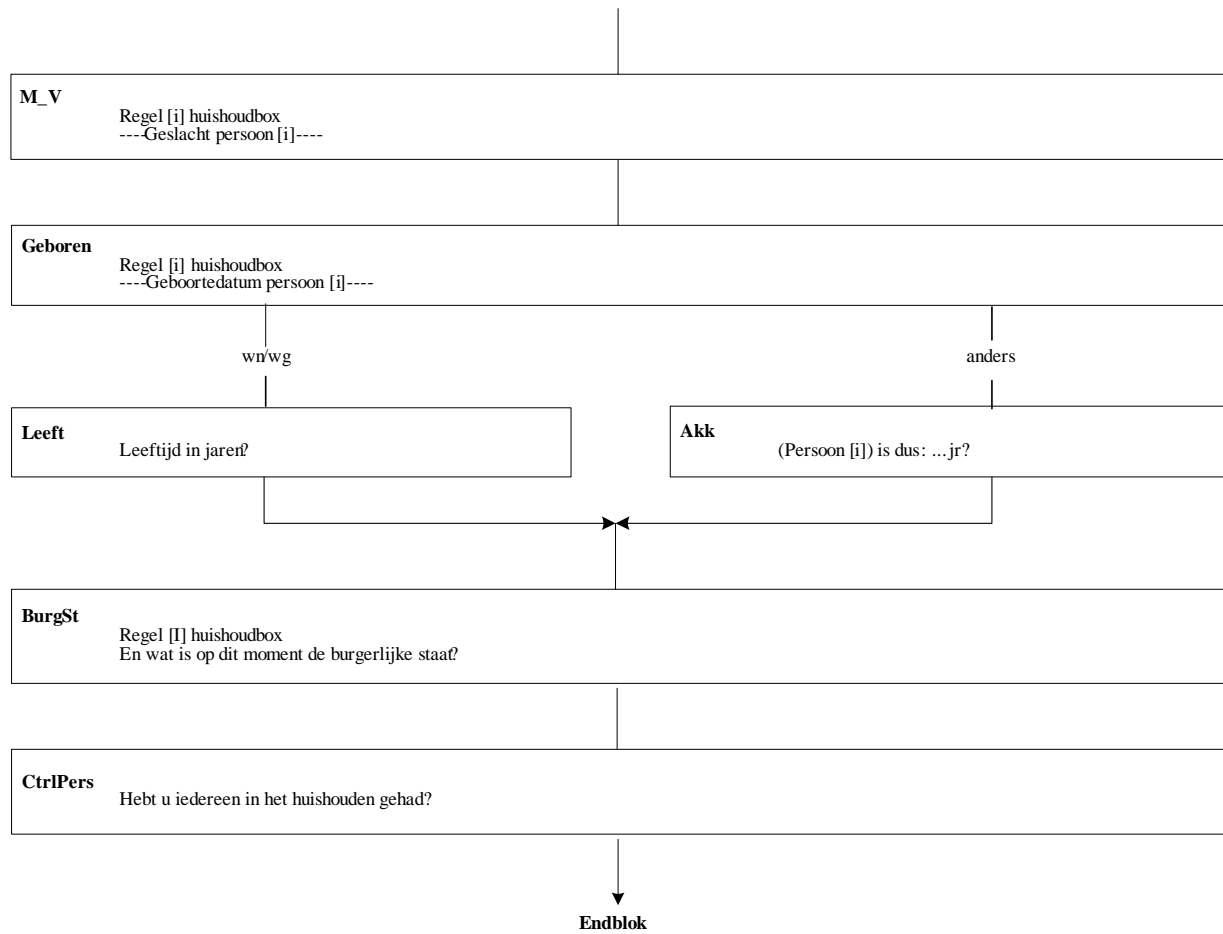

Etni_OP (2.4)

Tot welke etnische groepering rekent u zich?
(codeermodule nationaliteiten)

Alle respondenten

Etni_OP

Tot welke etnische groepering rekent u zich?

↓
Endblok

HuurEig (3.1)

Voor het onderzoek is het van essentieel belang dat wij weten of u in een koop- of een huurwoning woont.

Ik wil u nu een aantal vragen stellen over de eigendomsvorm van uw huidige woning.

(\$1 Bent u eigenaar van de woning?)

(\$2 Bent u of is een van de leden van uw huishouden eigenaar van de woning?)

- | | |
|--------|-------|
| 1. Ja | [Ja] |
| 2. Nee | [Nee] |

Huur1 (3.2)

(\$1 Betaalt u huur voor deze woning/woonruimte?)

(\$2 Betaalt u of een van de leden van uw huishouden huur voor deze woning/woonruimte?)

- | | |
|-------------------------------------|----------|
| 1. Ja | [Ja] |
| 2. Nee, huishouden woont gratis | [Gratis] |
| 3. Nee, bij nader inzien koopwoning | [KoopW] |

HuurEig2 (3.3)

Voor het onderzoek is het van essentieel belang dat wij weten of u in een koop- of een huurwoning woont.

Is de woning een koop- of een huurwoning?

- | | |
|----------------------------|----------|
| 1. Koopwoning | [KoopW] |
| 2. Huurwoning | [HuurW] |
| 3. Huishouden woont gratis | [Gratis] |
- NODK, NORF

Alleen indier
OP = lid HHkern

((**\$1**) **PLHH** = [Alleens] of (**PLHH** = [1PersHHk] en OP = lidHHkern))
((**\$2**) anders)

HuurEig

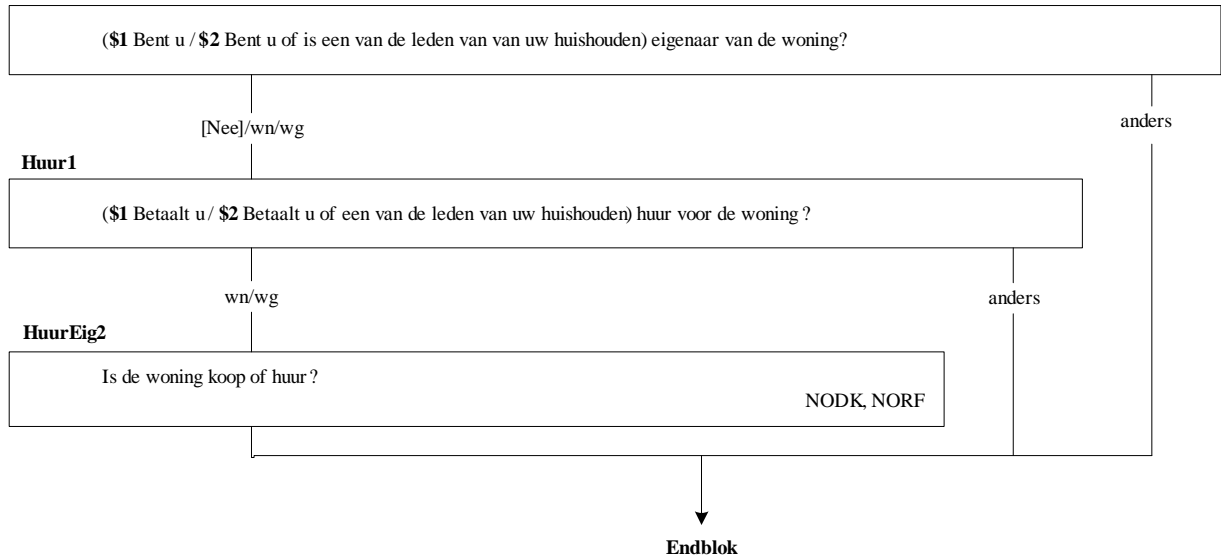

MeerHH (4.1)

>>ENQ: Dit adres is <imputatie adres>.<<

Wonen er op dit adres naast uw huishouden nog andere huishoudens van een of meer personen?

1. Ja [Ja]
2. Nee [Nee]

HoevHH (4.2)

>>ENQ: Dit adres is <imputatie adres>.<<

Uw eigen huishouden niet meegerekend, hoeveel HUISHOUDENS wonen er dan op dit adres?

[1..97]

CONTROLE

U heeft aangegeven dat er <HoevHH> huishoudens op dit adres wonen. Klopt dat? Zo niet, corrigeer dan dit aantal.

HoevPP (4.3)

>>ENQ: Dit adres is <imputatie adres>.<<

Uw eigen huishouden niet meegerekend, hoeveel PERSONEN wonen er dan op dit adres?

[1..97]

CONTROLE

U heeft aangegeven dat <HoevPP> personen op dit adres wonen. Klopt dat? Zo niet, corrigeer dan dit aantal.

Verhuur (4.4)

(\$1 Verhuurt u in deze woning kamers aan één of meer andere huishoudens)/

(\$2 Verhuurt uw huishouden in deze woning kamers aan één of meer andere huishoudens?)

1. Ja [Ja]
2. Nee [Nee]

HoevKam (4.5)

>>ENQ: Ruimten in gebruik voor bedrijf of beroep niet als kamer tellen.<<

(\$1 Hoeveel kamers verhuurt u in deze woning)/

(\$2 Hoeveel kamers verhuurt uw huishouden in deze woning).

Onder een kamer wordt verstaan iedere ruimte in een woonverblijf met een toegangsdeur en tenminste een raam, met uitzondering van badkamer, toilet, hal, gang, keuken en open zolder?

[1..97]

CONTROLE

U heeft aangegeven dat <HoevKam> kamers worden verhuurd. Klopt dat? Zo niet, corrigeer dan dit aantal.

OndrHuur (4.6)

>>ENQ: Let op men is geen onderhuurder, als een van de huurders de huren incasseert om voor alle huurders een bedrag aan de elders wonende verhuurder over te maken, huishoudens met een gemeenschappelijk huurcontract zijn elkaars medehuurder en geen onderhuurder<<

(\$1 Bent u onderhuurder, d.w.z. woont degene van wie u woonruimte huurt ook in deze woning)/

(\$2 Is uw huishouden onderhuurder, d.w.z. woont degene van wie uw huishouden woonruimte huurt ook in deze woning)?

1. Ja [Ja]
2. Nee [Nee]

Alleen indien
 OP = lid Hhkern of
 Hhkern = [Overig]

((**\$1**) PLHH = [Alleenst] of (PLHH = [1 PersHHk] en OP = lidHHkern))
 ((**\$2**) anders)

MeerHH

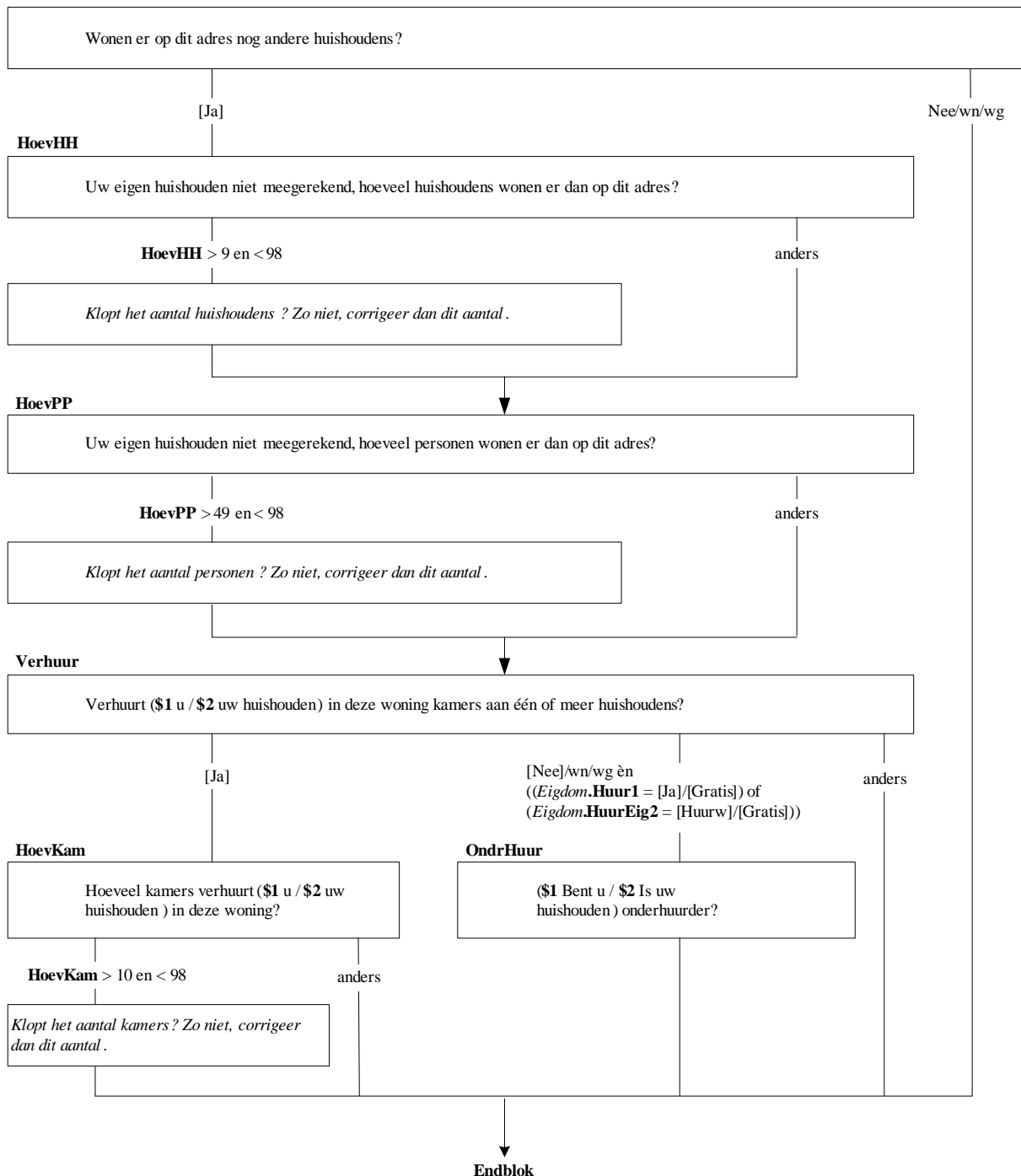

OudWon (5.1)

Is uw woning speciaal bestemd voor ouderen?

- | | |
|--------|-------|
| 1. Ja | [Ja] |
| 2. Nee | [Nee] |

OudVWd (5.2)

Aan welke voorwaarde moest u voldoen om in uw woning te mogen wonen. Was dit:->

- | | |
|--|------------|
| 1. een gezondheids of medische indicatie, | [Gezndh] |
| 2. een leeftijdsgrens, | [Leeftgr] |
| 3. of zowel een medische indicatie als leeftijdsgrens? | [GezLeef] |
| 4. Geen voorwaarden | [GeenVoor] |

SrtBejW (5.3)

Om wat voor soort ouderenwoning gaat het. Is dit:->

- | | |
|---|------------|
| 1. een ouderenwoning, bejaardenwoning, seniorenwoning, | [BejWon] |
| 2. een aanleunwoning, | [AanlWon] |
| 3. een serviceflat, | [ServFlat] |
| 4. een woonzorgcomplex, | [ZorgCmpl] |
| 5. een bejaardenoord, verzorgingshuis of een verzorgingsflat? | [BejFlat] |
| 6. andere woonvorm | [AndWon] |

OpZich (5.4)

>>ENQ: Van een complex is sprake wanneer de woning samen met andere woningen (specifiek voor ouderen) één geheel vormt als deel van een (flat) gebouw. Het complex mag ook gemengd zijn: woningen speciaal voor ouderen samen met gewone woningen<<

Staat deze ouderenwoning op zichzelf of maakt de woning deel uit van een complex waartoe meer woningen behoren?

- | | |
|-----------------------------------|------------|
| 1. Op zichzelf | [ZichZelf] |
| 2. Maakt deel uit van een complex | [Complex] |

SteunP (5.5)

>>ENQ: Een zogenaamd bejaardenoord of bejaarden(te)huis valt onder de categorie verzorgingshuis.<< Staat de woning in de buurt bij een verzorgings- of verpleeghuis, een dienstencentrum of een steunpunt?

- | | |
|-------------------------------------|------------|
| 1. Ja, verzorgings- of verpleeghuis | [JBejhuis] |
| 2. Ja, dienstencentrum of steunpunt | [JDienstc] |
| 3. Nee | [Nee] |

DienstGebr (5.6)

>>ENQ: * Meerdere antwoorden mogelijk.

* Het gaat om de mogelijkheid, niet om het daadwerkelijk gebruik. <<

Kunt u via het bijbehorende verzorgings- of verpleeghuis of via het dienstencentrum gebruik maken van:->

- | | |
|--|------------|
| 1. verpleging, | [Verpleg] |
| 2. verzorging, | [Verzorg] |
| 3. huishoudelijke hulp, | [HuisHulp] |
| 4. maaltijdverzorging, | [Maaltyd] |
| 5. recreatieve bezigheden, | [Recrea] |
| 6. of andere diensten? | [AndrD] |
| 7. Kan niet van diensten gebruik maken | [Nee] |

GebrVerpl (5.8.1)

Maakt u (\$1 of iemand uit uw huishouden) gebruik van verpleging via het dienstencentrum, verzorgings- of verpleeghuis?

- | | |
|--------|-------|
| 1. Ja | [Ja] |
| 2. Nee | [nee] |

GebrZorg (5.8.2)

Maakt u (\$1 of iemand uit uw huishouden) gebruik van verzorging via het dienstencentrum, verzorgings- of verpleeghuis?

- | | |
|--------|-------|
| 1. Ja | [Ja] |
| 2. Nee | [nee] |

(\$1) AantPP>1

Alleen indien:
 (OP = lidHHkern of Hhkern= [Overig]) èn
 Huur.OndrHuur <> [Ja]

OudWon

Is de woning speciaal bestemd voor ouderen?

[Ja] èn
 Lft_OP >= 55 of Lft_PartnerOP >= 55

anders

OudVwd

Voorwaarde om in de woning te mogen wonen?

SrtBejW

Soort ouderenwoning?

Opzich

Maakt de woning deel uit van een complex?

SteunP

Staat de woning in de buurt van een bejaarden- of verzorgingtehuis, etc.

[Jbejhuis] / [Jdienst]

anders

DienstGebr

Kunt u daar maken van een of meer van de volgende diensten?

DienstGebr = [Verpleg]

anders

GebrVerpl

Maakt u (\$1 of iemand uit uw huishouden) gebruik van verpleging via het dienstencentrum etc.?

DienstGebr = [Verzorg]

anders

GebrZorg

Maakt u (\$1 of iemand uit uw huishouden) gebruik van verzorging via het dienstencentrum etc.?

GebrHHulp (5.8.3)

Maakt u (**\$1** of iemand uit uw huishouden) gebruik van huishoudelijke hulp via het dienstencentrum, verzorgings- of verpleeghuis?

- | | |
|--------|-------|
| 1. Ja | [Ja] |
| 2. Nee | [nee] |

GebrMaal (5.8.4)

Maakt u (**\$1** of iemand uit uw huishouden) gebruik van maaltijdverzorging via het dienstencentrum, verzorgings- of verpleeghuis?

- | | |
|--------|-------|
| 1. Ja | [Ja] |
| 2. Nee | [nee] |

GebrRecrea (5.8.5)

Maakt u (**\$1** of iemand uit uw huishouden) gebruik van recreatieve bezigheden via het dienstencentrum, verzorgings- of verpleeghuis?

- | | |
|--------|-------|
| 1. Ja | [Ja] |
| 2. Nee | [nee] |

GebrAndD (5.8.6)

Maakt u (**\$1** of iemand uit uw huishouden) gebruik van andere diensten via het dienstencentrum, verzorgings- of verpleeghuis?

- | | |
|--------|-------|
| 1. Ja | [Ja] |
| 2. Nee | [nee] |

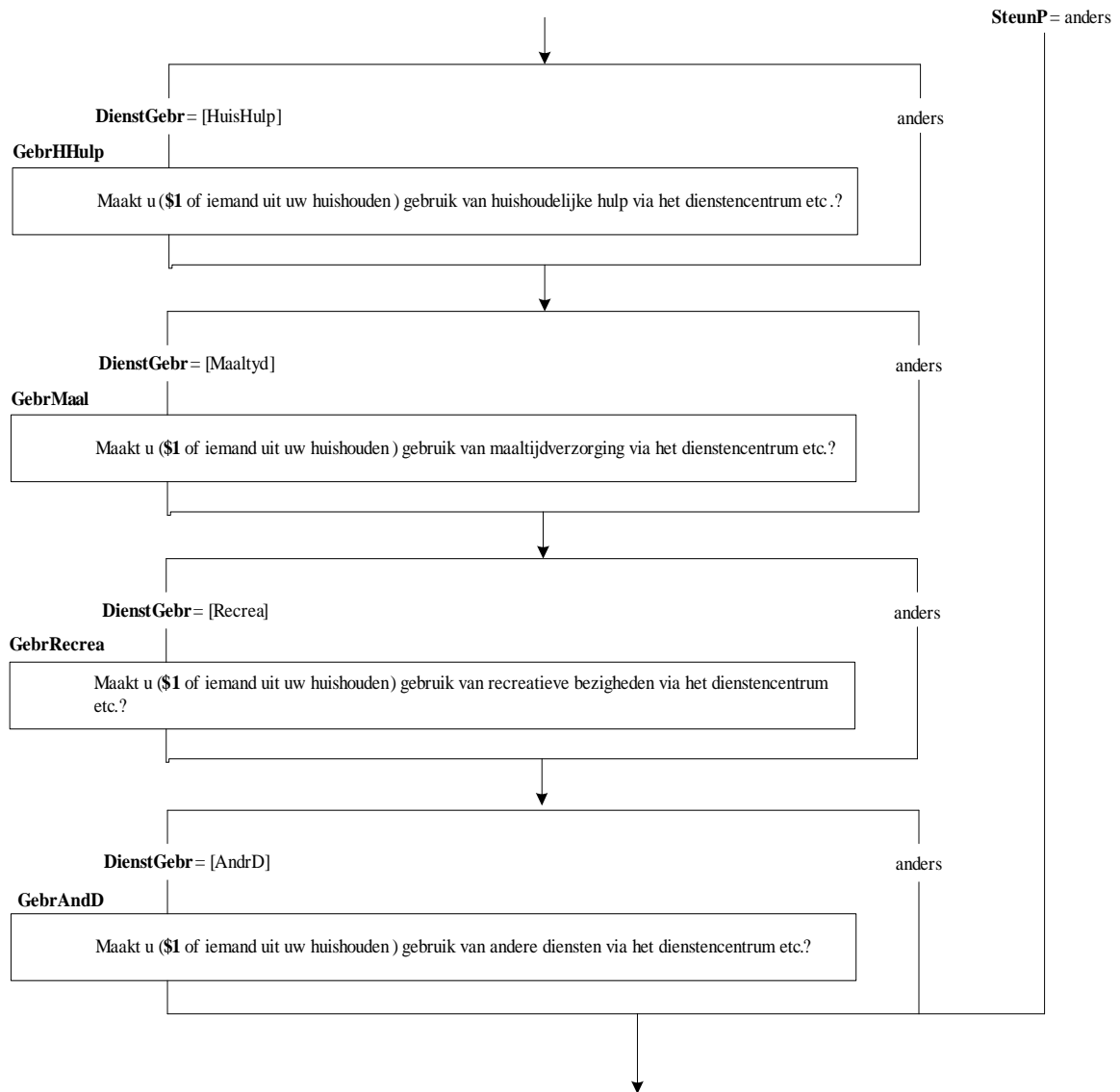

Recep (5.12)

Is er in het gebouw waar de woning bij hoort een receptie aanwezig?

- 1. Ja [Ja]
- 2. Nee [Nee]

HuisMees (5.13)

Is er een huismeester aanwezig?

- 1. Ja [Ja]
- 2. Nee [Nee]

Recruim (5.14)

Is er in het gebouw waar de woning bij hoort een recreatieruimte aanwezig?

- 1. Ja [Ja]
- 2. Nee [Nee]

ZorgKam (5.15)

Zijn er in het gebouw waar de woning bij hoort kamers of bedden waar verzorging of verpleging mogelijk is?

- 1. Ja [Ja]
- 2. Nee [Nee]

AlarmBK (5.16)

Is er een alarmbel of -knop in uw woning aanwezig?

- 1. Ja [Ja]
- 2. Nee [Nee]

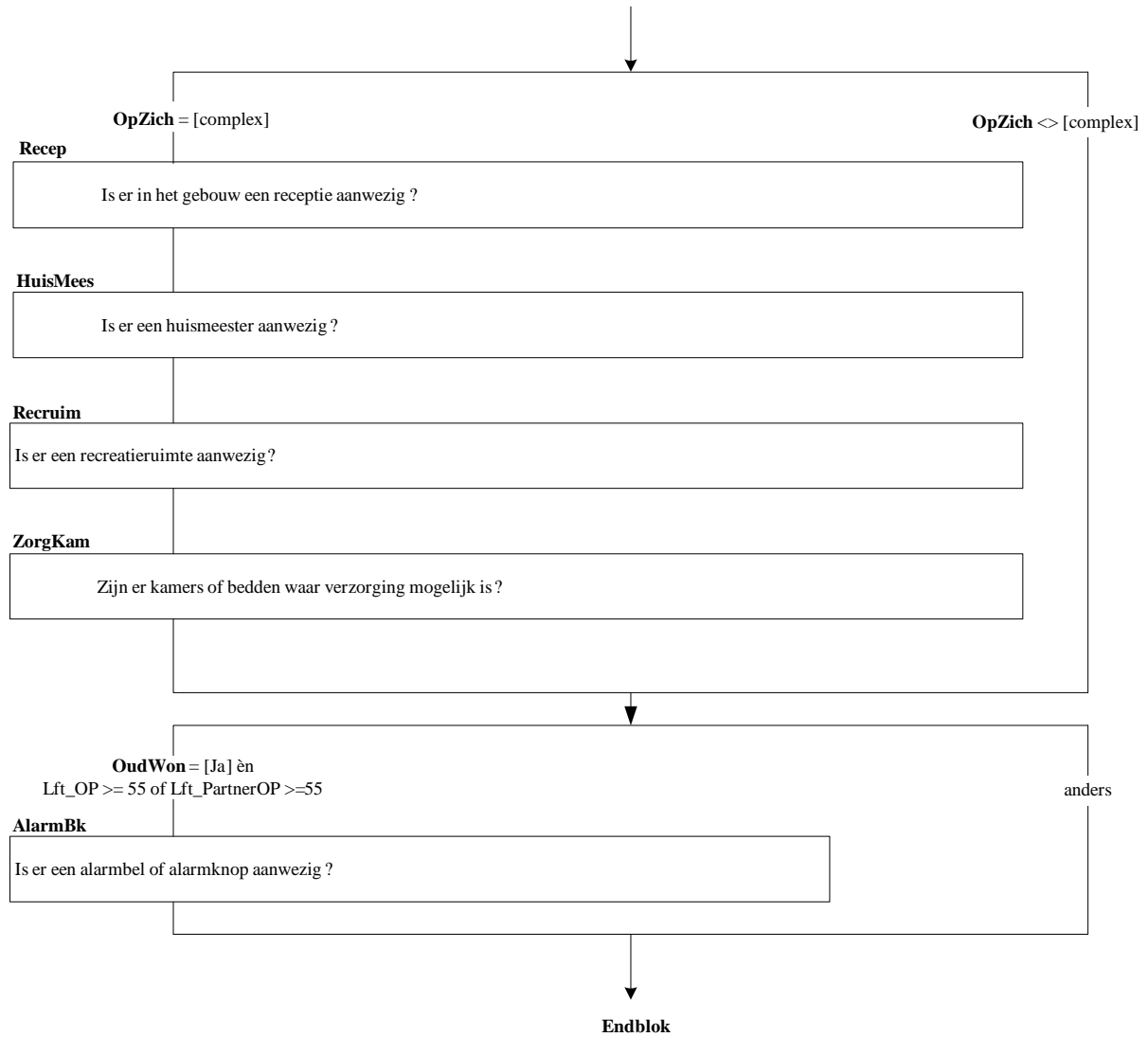

IntroToe

De volgende vragen gaan over de toegankelijkheid van uw woning en eventuele aanpassingen die in uw woning zijn aangebracht.

>>ENQ: toets <1> om verder te gaan.<<

Trappen (9.1)

Kunt u de woonkamer van uw woonruimte/woning vanaf de straat bereiken zonder traplopen?

1. Ja [Ja]
2. Nee [Nee]

VLGelijk (9.2)

Kunt u vanuit uw woonkamer zonder traplopen in de keuken, het toilet, de badkamer en tenminste 1 slaapkamer komen?

1. Ja [Ja]
2. Nee [Nee]

Aanpas (9.4)

Zijn er ten behoeve van personen met een handicap of lichamelijke beperking, speciale voorzieningen aangebracht in uw woonruimte/woning of is uw woonruimte/woning daarvoor bouwkundig aangepast. Daarbij kunt u denken aan aangepaste drempels, beugels of een traplift, hellingbaan naar de voordeur of verbreding van de deuren?

1. Ja [Ja]
2. Nee [Nee]

SrtAanpas (9.5)

Betreft het met name kleinere voorzieningen, zoals diverse beugels, aangepaste drempels, elektrische deuropeners e.d. of is uw woonruimte/woning ingrijpend aangepast door het aanbrengen van een hellingbaan naar de voordeur, verbreding van de deuren, installatie traplift of uitbreiding van de woonruimte/woning?

1. Kleinere aanpassingen [Klein]
2. Ingrijpende aanpassingen [Groot]

Noodzaak (9.6)

Zijn deze voorzieningen noodzakelijk voor u (\$1 of iemand uit uw huishouden)?

1. Ja [Ja]
2. Nee [Nee]

Alleen indien:
OP = lid HHkern

IntroToe

De volgende vragen gaan over de toegankelijkheid van uw woning .

Trappen

Kunt u de woonkamer vanaf de straat bereiken zonder traplopen ?

VLGelijk

Kunt u zonder traplopen in de keuken , toilet enz. komen?

Aanpas

Zijn er ten behoeve van personen met een handicap of lichamelijke beperking speciale voorzieningen aangebracht in de woning ?

[Ja]

[Nee] / wn / wg

SrtAanpa

Betreft het met name kleinere voorzieningen of is de woning ingrijpend aangepast ?

(\$1) AantalPP > 1

Noodzaak

Zijn deze aanpassingen noodzakelijk voor u (\$1 of iemand in uw huishouden)?

↓
Endblok

InWonTyp

Ik ga u nu een aantal vragen over kenmerken van uw woning stellen.
>>ENQ: toets <1> om verder te gaan.<<

BenBuur (6.1)

Heeft u beneden- of bovenburen?

1. Ja [Ja]
2. Nee [Nee]

WonType (6.2)

In wat voor type woning woont u. Is dit: ->

1. een eengezinswoning, vrijstaand, twee onder een kap, villa, bungalow, landhuis, [EengWon]
2. een flat, etagewoning, appartement, maisonnette, bovenwoning, benedenwoning, [Appartem]
3. een boerderij, woning met tuindersbedrijf, [Boerdery]
4. een woning met aparte winkel, kantoor-, praktijk- of bedrijfsruimte, [Kantoor]
5. of een wooneenheid met gezamenlijk gebruik van keuken of toilet? [Gedeeld]
6. Geen van deze [GeenDeze]

CONTROLE

U heeft aangegeven dat OP beneden- of bovenburen heeft en in een eengezinswoning, boerderij of woning met winkel woont. Klopt dat? Zo niet, corrigeer dan een van beide voorwaarden.

CONTROLE

U heeft aangegeven dat OP geen beneden- of bovenburen heeft en in een flat of appartement woont. Klopt dat? Zo niet, corrigeer dan een van beide voorwaarden.

InGebr (6.3)

(\$1 Is de boerderij of het tuindersbedrijf)/ (\$2 Is de winkel / het kantoor / de praktijk / de bedrijfsruimte nog als zodanig in gebruik)?

1. Ja [Ja]
2. Nee [Nee]

SrtWoonR (6.4)

In wat voor soort woonruimte woont u. Is dit:->

1. een deel van een woning, [DeelWon]
2. een kamer verhuurpand, [Verhuurp]
3. een verpleegsters- of studentenhuus, [StudentH]
4. of een verzorgings- of verpleeghuis? [VerzorgH]
5. Geen van deze [GeenDeze]

AardAdr (6.5)

Is dit dan:->

1. een recreatie- of vakantiewoning, [Recreat]
2. een woonkeet, [WoonKeet]
3. een woonwagen, caravan, [WoonWag]
4. of een woonboot, woonschip, varende schip? [WoonBoot]
5. Geen van deze [GeenDeze]

Anders (6.6)

Wat voor soort woonruimte is dit dan?

String [1..80]

HARDE CONTROLE

>>ENQ: Voor dit onderzoek is het zeer belangrijk om te weten in wat voor een soort woning OP woont. Is OP misschien alsnog bereid/in staat om de vragen hierover te beantwoorden? Toets 1 om het interview te beëindigen wanneer OP de vragen niet wil/kan beantwoorden.<<

1. Beëindig interview [Einde]

Alleen indier
 (OP = lidHHkern of Hhkern=
 [Overig]) en
 Verhuur.OndrHuur <> [Ja]

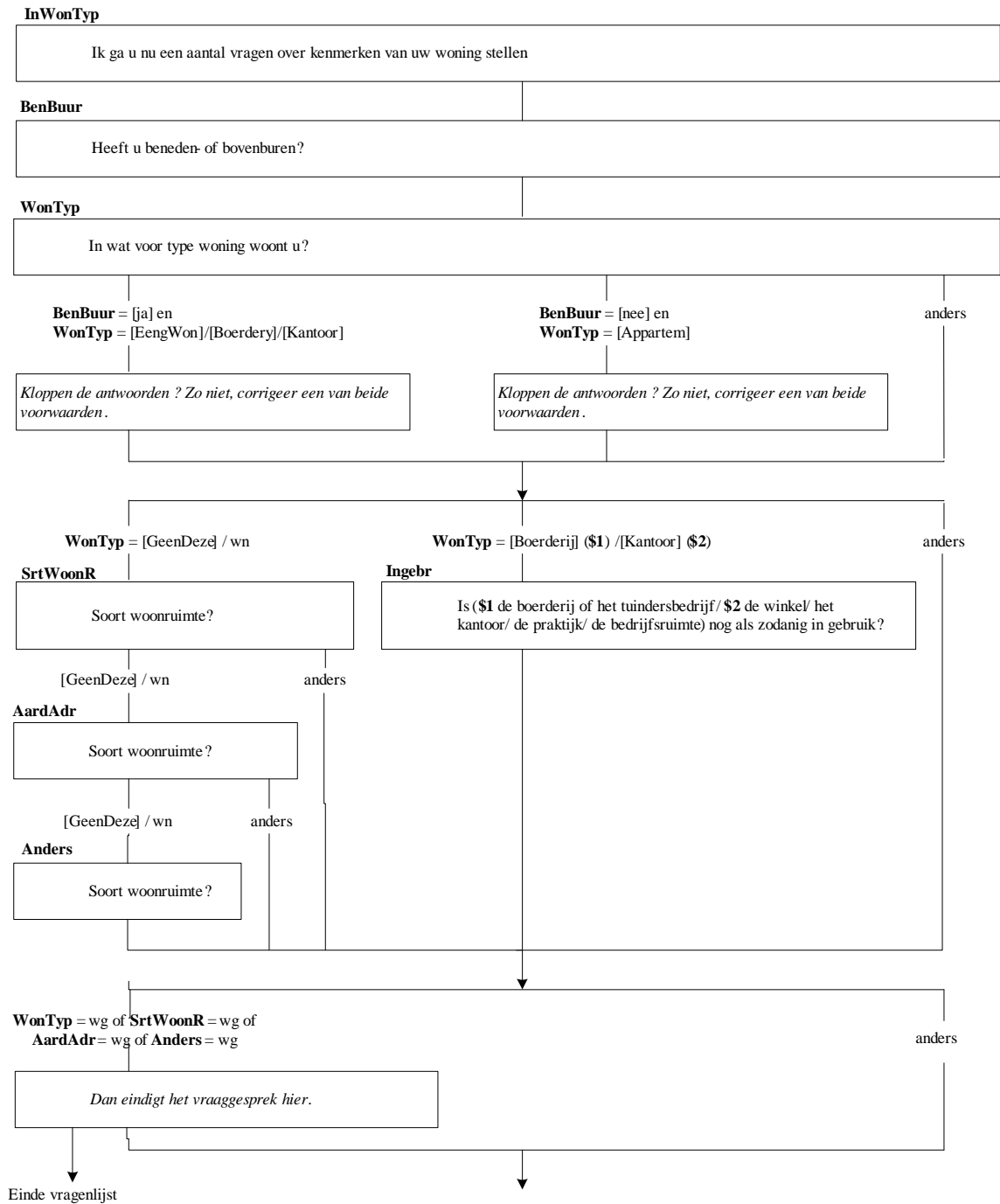

HuisTyp (6.7)

In wat voor een soort woning woont u. Is dit:->

- | | |
|-------------------------------------|------------|
| 1. een vrijstaande eengezinswoning, | [VrEngWo] |
| 2. een 2 onder 1 kap woning, | [TweeKap] |
| 3. een hoekwoning, | [HoekWon] |
| 4. een tussenwoning, | [TusWon] |
| 5. Geen van deze | [GeenDeze] |

AppTyp (6.8)

In wat voor een soort woning woont u. Is dit:->

- | | |
|-----------------------|------------|
| 1. een maisonnette, | [Maison] |
| 2. een etagewoning, | [Etage] |
| 3. een bovenwoning, | [Bovenw] |
| 4. een benedenwoning, | [Benedenw] |
| 5. een appartement, | [Appart] |
| 6. of een flat? | [Flat] |
| 7. Geen van deze | [GeenDeze] |

SrtFlat (6.9)

Heeft deze woning:->

- | | |
|---|-----------|
| 1. een eigen opgang of ingang aan straat, | [EigenOp] |
| 2. een voordeur in een gedeeld portiek, | [GedPort] |
| 3. of een voordeur aan een al dan niet overdekte galerij? | [Galerij] |

Verdiep (6.10)

>>ENQ: Wanneer geen verdieping, 0 invoeren.<<

Hoeveel verdiepingen heeft het gebouw waarin de woonruimte/woning ligt. U moet daarbij de kelder en begane grond niet als verdieping tellen. De zolder moet u wel meetellen?

[0..60]

VerdWKam (6.11)

>>ENQ: Woonkamer op de begane grond = code 0.<<

Op welke verdieping ligt de woonkamer. U moet daarbij de kelder en begane grond niet als verdieping tellen?

[0..60]

PersLift (6.12)

STEL VAST: Is in dit gebouw een personenlift aanwezig?

- | | |
|--------|-------|
| 1. Ja | [Ja] |
| 2. Nee | [Nee] |

AanfTrap (6.12.1)

>>ENQ: Het gaat om de route met de minste trap treden, dit kan ook via tuin, achterom of via een zij-ingang zijn.<<

Hoeveel trap treden bent u genoodzaakt te lopen om vanaf de straat de woonkamer te bereiken. Zijn dit er:-

- | | |
|---------------------|------------|
| > | |
| 1. een, | [Een] |
| 2. twee, | [Twee] |
| 3. drie, | [Drie] |
| 4. vier, | [Vier] |
| 5. of vijf of meer? | [MeerVier] |
| 6. Nul | [Nul] |

AltRoute (6.12.2)

Is het mogelijk om via een andere route wel zonder traplopen de woonkamer te bereiken, zoals via een achterdeur, zij-ingang, lift of hellingbaan?

- | | |
|--------|-------|
| 1. Ja | [Ja] |
| 2. Nee | [Nee] |

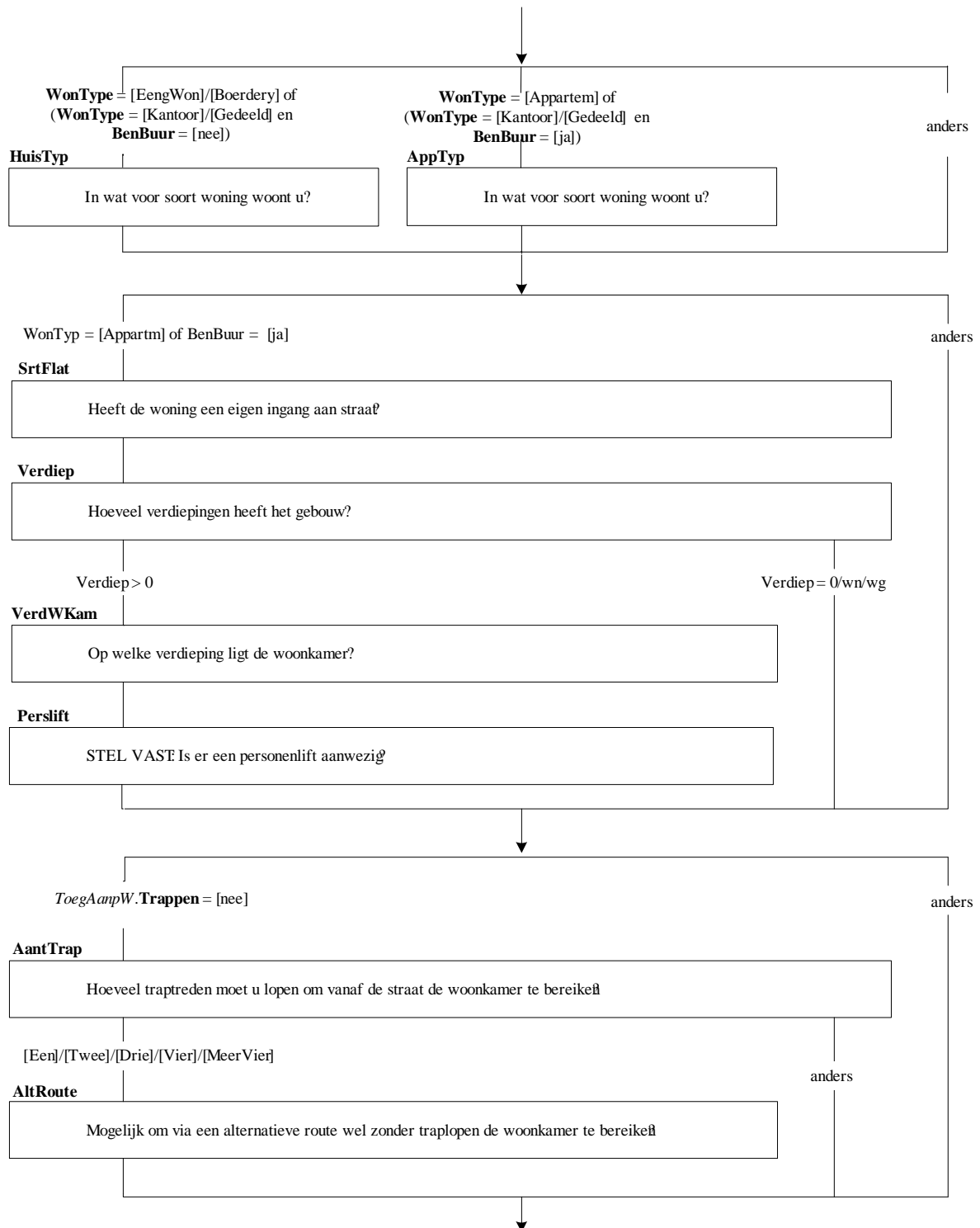

AantEig (6.13)

Uzelf meegetrekkend, hoeveel eigenaren heeft het gebouw waarin u woont ongeveer?
[1..9999]

OngAant (6.14)

Zijn dit er dan:->

- | | |
|------------------------------|----------|
| 1. 2 | [Twee] |
| 2. 3 tot en met 6 eigenaren, | [Tot7] |
| 3. 7 tot en met 20, | [Tot21] |
| 4. 21 tot en met 40, | [Tot41] |
| 5. of meer dan 40 eigenaren? | [Meer40] |

ActVVE (6.15)

Is er een vereniging van eigenaren, een zogenaamde VVE, actief?

- | | |
|--------|-------|
| 1. Ja | [Ja] |
| 2. Nee | [Nee] |

GeldOndh (6.16)

Reserveren de eigenaren geld voor het onderhoud van het gebouw?

- | | |
|--------|-------|
| 1. Ja | [Ja] |
| 2. Nee | [Nee] |

PlanOndh (6.17)

Hebben de eigenaren een gemeenschappelijk schriftelijk plan opgesteld voor het onderhoud van het gebouw?

- | | |
|--------|-------|
| 1. Ja | [Ja] |
| 2. Nee | [Nee] |

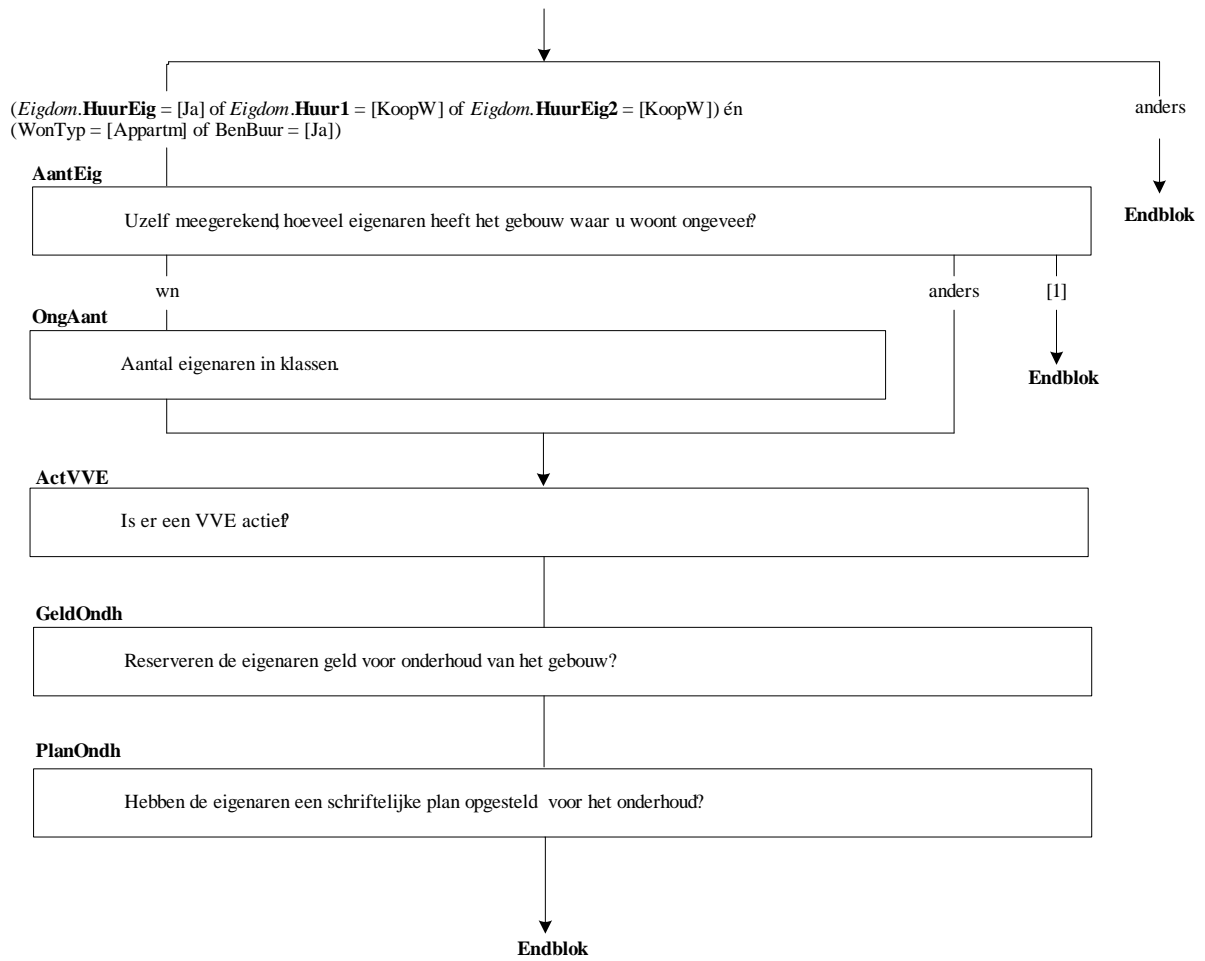

BouwJaar (7.1)

>>ENQ: Zo exact mogelijk, zo nodig laten schatten.<<

In welk jaar is (\$1 het gebouw waarin uw woonruimte ligt/ \$2 uw woning) gebouwd?
[1000..2009]

CONTROLE

U heeft aangegeven dat het bouwjaar <BouwJaar> is. Klopt dat? Zo niet, corrigeer dan dit jaartal.

BJrWon (7.2)

Kunt u aangeven in welke periode (\$1 het gebouw waarin uw woonruimte ligt/\$2 uw woning) is gebouwd.

Is dat:->

- | | |
|--|-----------|
| 1. 1945 of eerder (vooroorlogse woning), | [Eerd45] |
| 2. 1946 tot en met 1959, | [Jaren50] |
| 3. 1960 tot en met 1970, | [Jaren60] |
| 4. 1971 tot en met 1980, | [Jaren70] |
| 5. 1981 tot en met 1990, | [Jaren80] |
| 6. 1991 tot en met 2000, | [Jaren90] |
| 7. of 2001 of later? | [Lat2000] |

HARDE CONTROLE

>>ENQ: Voor dit onderzoek is het zeer belangrijk om te weten omstreeks welk jaar de woning gebouwd is. Is OP misschien alsnog bereid/in staat om de vragen hierover te beantwoorden? Toets 1 om het interview te beëindigen wanneer OP de vragen niet wil/kan beantwoorden.<<

1. Beëindig interview [Einde]

BestWon (7.3)

Heeft u een reeds bestaande woonruimte/woning gekocht?

- | | |
|--------|-------|
| 1. Ja | [Ja] |
| 2. Nee | [Nee] |

PrtOpdr1 (7.3.1)

Heeft u uw eigen woonruimte/woning:->

- | | |
|--------------------------------------|-------------|
| 1. zelf ontworpen, | [ZelfOntw] |
| 2. samen met een architect ontworpen | [Architect] |
| 3. of gekozen uit een catalogus? | [Catalog] |

Tuin (7.4)

>>ENQ: *Balkon of dakterras niet meetellen.

*Meerdere antwoorden mogelijk.<<

Hoort bij uw woonruimte/woning een eigen:->

- | | |
|------------------|-------------|
| 1. tuin, | [Tuin1] |
| 2. patio, | [Patio] |
| 3. binnenplaats, | [BinPlaats] |
| 4. en/of erf? | [Erf] |
| 5. Geen van deze | [GeenDeze] |

OppBui1 (7.5)

>>ENQ: Noteer in vierkante meters, zo exact mogelijk, zo nodig laten schatten.<<

Wat is de totale oppervlakte van uw <antwoord(en) Tuin [i]>?

[1..999998] m2

CONTROLE : *U heeft aangegeven dat de totale oppervlakte <OppBui1> m2 is. Klopt dat? Zo niet, corrigeer dan deze waarde.*

GemTuin (7.6)

Woont u aan een gemeenschappelijke tuin?

- | | |
|--------|-------|
| 1. Ja | [Ja] |
| 2. Nee | [Nee] |

TuinAfs1 (7.7)

Is deze tuin afsluitbaar?

- | | |
|--------|-------|
| 1. Ja | [Ja] |
| 2. Nee | [Nee] |

WoON 2009 – Blok Kenmerken Huidige Woning [KenmHWon]

(\$1) = (WonTyp.WonType = [Appartem]/[Gedeeld] of WonTyp.SrtWoonR = [DeelWon]/[Verhuurp]/[StudentH]/[VerzorgH] (\$2) = anders

Alleen indien
(OP = lidHHkern of Hhkern = [Overig]) en
VerHuur.OndrHuur < [Ja]

Bouwjaar

In welk jaar is (\$1 het gebouw waarin uw woonruimte ligt/\$2 uw woning) gebouwd?

anders **Bouwjaar < 1900**

Klopt het jaartal? Zo niet, corrigeer dit jaartal.

BjrWon

In welke periode is (\$1 het gebouw waarin uw woonruimte ligt/\$2 uw woning) gebouwd?

anders

wn /wg

Dan eindigt het vraaggesprek hier.

Eigdom.HuurEig = [Ja] of
Eigdom.Huur1 = [KoopW] of
Eigdom.HuurEig2 = [KoopW]

BestWon

Reeds bestaande woning gekocht?

[Nee]

Anders

PrtOpdr

Heeft u eigen woning zelf ontworpen met een architect ontworpen of gekozen uit een catalogus?

Tuin

Hooft bij de woning een eigen tuin, patio, binnenplaats of erf?

[Tuin1]/[Patio]/
[BinPlaats]/[Erf]

Anders

OppBui1

Wat is hiervan de oppervlakte?

OppBui1 > 10 000 en < 99 998

Anders

Klopt de oppervlakte? Zo niet, corrigeer deze waarde.

GemTuin

Woonst u aan een gemeenschappelijke tuin?

[Ja]

[Nee] / wn / wg

TuinAfsl

Is deze afsluitbaar?

Einde Vragenlijst

TuinSch (7.8)

Is er een duidelijke scheiding tussen uw privé ruimte (tuin, perceel of kavel) en het openbare gebied?

- | | |
|--------|-------|
| 1. Ja | [Ja] |
| 2. Nee | [Nee] |

DakTerra (7.9)

Heeft uw woonruimte/deze woning een balkon en/of een dakterras?

- | | |
|--------|-------|
| 1. Ja | [Ja] |
| 2. Nee | [Nee] |

OppBui2 (7.10)

>>ENQ: Noteer in vierkante meters, zo exact mogelijk, zo nodig laten schatten.<<

Wat is de oppervlakte van het balkon of dakterras?

[1..998] m2

CONTROLE

U heeft aangegeven dat de oppervlakte <OpBui2> m2 is. Klopt dat? Zo niet, corrigeer dan deze waarde.

Garage (7.11)

Hoort bij uw woonruimte/deze woning een garage of carport?

- | | |
|----------------------------------|-----------|
| 1. Ja, garage (evt. met carport) | [Garage1] |
| 2. Ja, carport | [Carport] |
| 3. Nee, geen van beide | [Nee] |

EigPark (7.12)

Heeft u de mogelijkheid om een auto op eigen terrein te parkeren of moet u een auto langs de openbare weg parkeren of op een parkeerplaats?

- | | |
|-----------------------|------------|
| 1. Eigen terrein | [ETerein] |
| 2. Langs openbare weg | [OpbWeg] |
| 3. Parkeerplaats | [ParkeerP] |

Kamers (7.13)

Hoeveel kamers heeft uw woning. Daarbij tellen de woon-, slaap- en studeer of werkkamers mee?

[1..97] kamers

CONTROLE

U heeft aangegeven dat OP <Kamers> kamers heeft. Klopt dat? Zo niet, corrigeer dan dit aantal.

OpKam (7.14)

>>ENQ: Zo nodig laten schatten.<<

Wat is de oppervlakte van de woonkamer. De oppervlakte van een eventuele open keuken die aansluit op de woonkamer moet u niet bij de oppervlakte van de woonkamer tellen?

[1..997] m2

CONTROLE

U heeft aangegeven dat de oppervlakte van de woonkamer <OpKam> m2 is. Klopt dat? Zo niet, corrigeer dan deze waarde.

OpKam2 (7.14.1)

Zou u kunnen aangeven in welke categorie de oppervlakte van uw woonkamer valt. Is dit:->

- | | |
|----------------------|----------|
| 1. minder dan 20 m2, | [mind20] |
| 2. 20-24 m2, | [TeM24] |
| 3. 25-29 m2, | [TeM29] |
| 4. 30-34 m2, | [TeM34] |
| 5. 35-39 m2, | [TeM39] |
| 6. 40-49 m2, | [TeM49] |
| 7. of 50 m2 of meer? | [Meer50] |

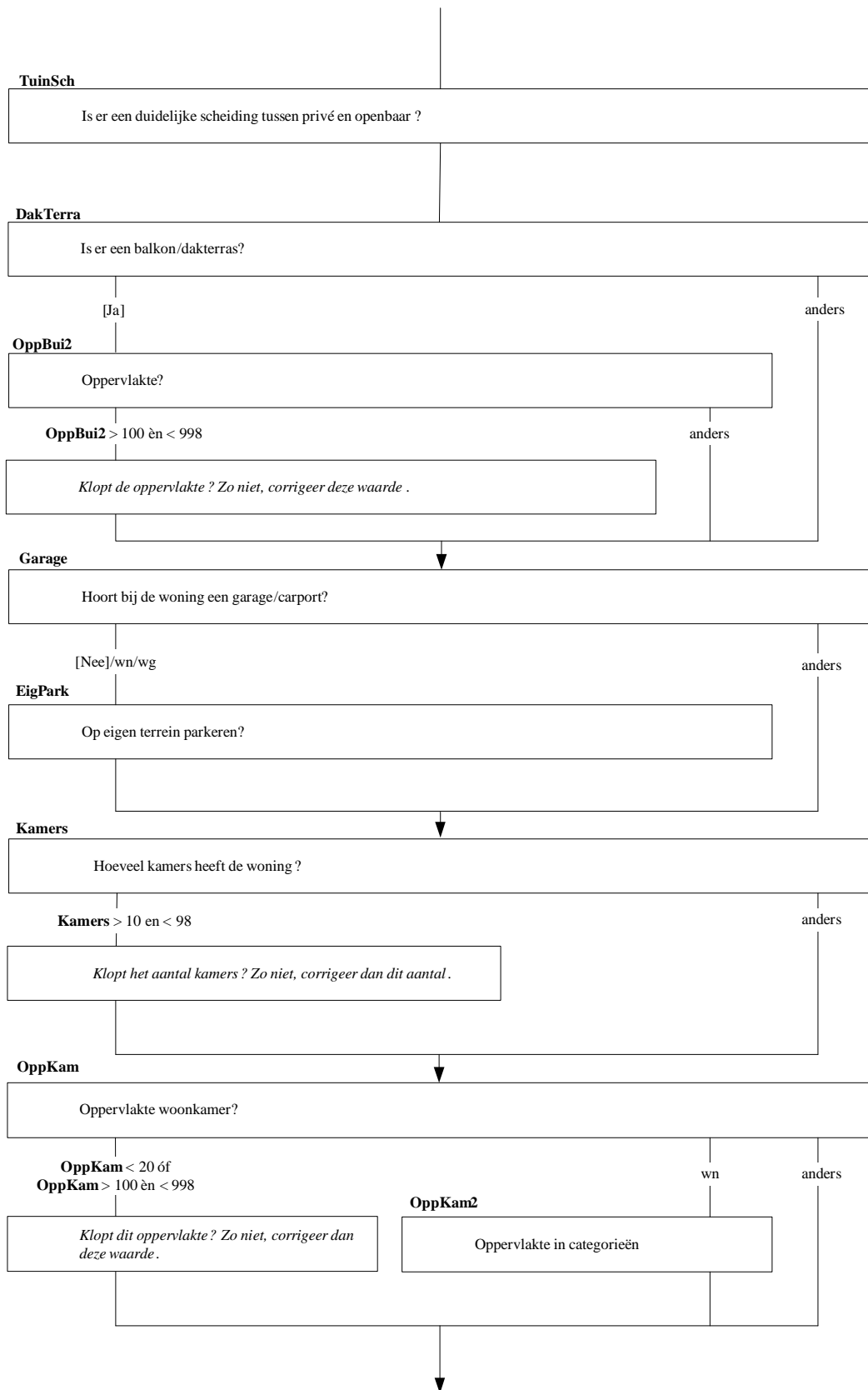

OppTBin (7.15)

>>ENQ: * Zo nodig laten schatten.

* Totale oppervlakte is grofweg lengte * breedte * aantal woonlagen.<<

Wat is de totale woonoppervlakte van de woonruimte/woning. Daarbij moet u eventuele buitenruimte, zoals balkon en tuin niet meerekenen.

[1..997] m2

CONTROLE

U heeft aangegeven dat de totale woonoppervlakte <OppTBin> m2 is. Klopt dat? Zo niet, corrigeer dan deze waarde.

OppTBin2 (7.15.1)

Zou u kunnen aangeven in welke categorie de totale woonoppervlakte van uw woning valt. Is dit:->

- | | |
|-----------------------|------------|
| 1. minder dan 50 m2, | [Minder50] |
| 2. 50-69 m2, | [TeM69] |
| 3. 70-89 m2, | [TeM89] |
| 4. 90-119 m2, | [TeM119] |
| 5. 120-149 m2, | [TeM149] |
| 6. 150-199 m2, | [TeM199] |
| 7. of 200 m2 of meer? | [Meer200] |

EignKeuk (7.16)

Heeft (\$3 u/ \$4 uw huishouden) de beschikking over:->

- | | |
|---|------------|
| 1. een eigen keuken, | [EignKeuk] |
| 2. een keuken die ook wordt gebruikt door bewoners die niet tot het huishouden behoren, | [DeelKeuk] |
| 3. of hebt u geen keuken ter beschikking? | [GeenKeuk] |

SrtKeuk (7.17)

Wat voor soort keuken is er in uw woonruimte/woning. Is dit:->

- | | |
|--------------------------------|------------|
| 1. een gesloten keuken, | [GeslKeuk] |
| 2. een open keuken, | [OpenKeuk] |
| 3. of een kooknis/kitchenette? | [Kooknis] |

BadDouch (7.18)

Is er in deze woning:->

- | | |
|--|------------|
| 1. een bad (eventueel met douche daarboven), | [Bad] |
| 2. douche zonder bad, | [Douche] |
| 3. bad en afzonderlijke douche, | [BadDouc] |
| 4. of een andere badgelegenheid? | [AnderBad] |

EigWc (7.19)

Is er in uw woonruimte een toilet dat u niet hoeft te delen met een ander huishouden?

- | | |
|----------------------------------|------------|
| 1. Ja, toilet voor privé gebruik | [EignToil] |
| 2. Nee, moet toilet delen | [DeelToil] |

EigBad (7.20)

Is er in uw woonruimte een bad of douche die u niet hoeft te delen met een ander huishouden?

- | | |
|--------------------------------------|-----------|
| 1. Ja, bad/douche voor privé gebruik | [EignBad] |
| 2. Nee, moet bad/douche delen | [DeelBad] |
| 3. Nee, geen bad/douche aanwezig | [GeenBad] |

VRWarm (7.21)

>>ENQ: Stadsverwarming maakt gebruik van restwarmte die elders vrij komt bij de opwekking van elektriciteit. Bij blok- of wijkverwarming levert een collectieve ketel (of andere warmtebron) warmte voor meerdere woningen.<<

Hoe wordt uw woning hoofdzakelijk verwarmd. Is dat via:->

- | | |
|---|------------|
| 1. een eigen CV ketel of verwarmingsketel in de woning, | [EigenCV] |
| 2. blok- of wijkverwarming, | [BlokVerw] |
| 3. stadsverwarming, | [StadVerw] |
| 4. verwarming door kachels, | [Kachel] |
| 5. of op een andere manier? | [Andrs] |

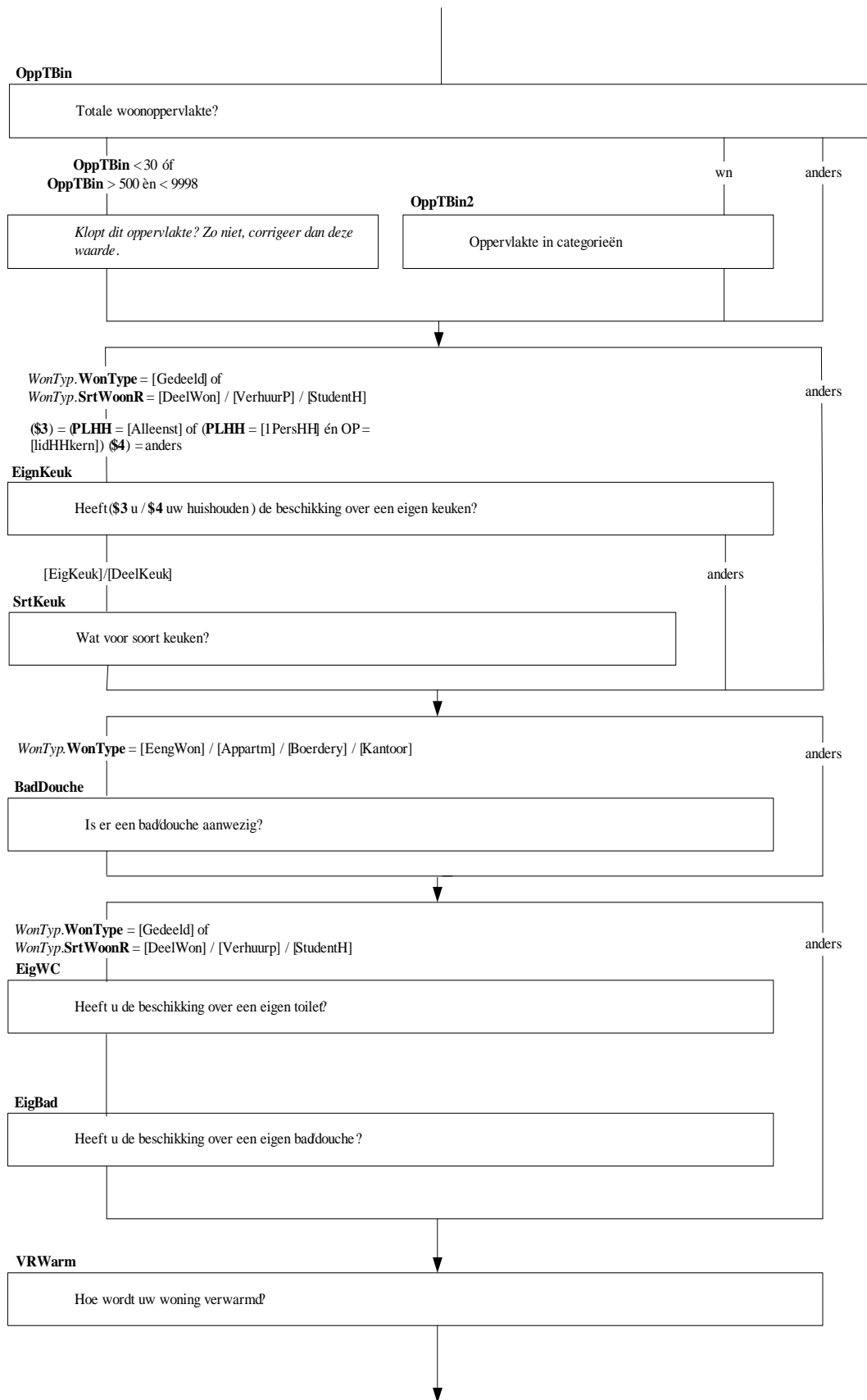

WoonVrd (7.22)

Hoeveel bewoonbare verdiepingen heeft uw woning/woonruimte?
[1..97] verdiepingen

CONTROLE

U heeft aangegeven dat de woning <WoonVrd> bewoonbare verdiepingen heeft. Klopt dat? Zo niet, corrigeer dan dit aantal.

Rookmeld (7.25)

Heeft u een rook- of brandmelder in uw woonruimte/woning?

- | | |
|--------|-------|
| 1. Ja | [Ja] |
| 2. Nee | [Nee] |

WieRookm (7.26)

Wie heeft de rook- en/of brandmelder geïnstalleerd. Was dat:->

- | | |
|--------------------------------|------------|
| 1. uzelf, | [Zelf] |
| 2. een van de vorige bewoners, | [VorBewon] |
| (3. \$5. de verhuurder.) | [Vrhuurdr] |
| 4. of iemand anders? | [Andrs] |

VrdRookm (7.27)

Op hoeveel verdiepingen hangt een rook- of brandmelder?
[1..9] verdiepingen

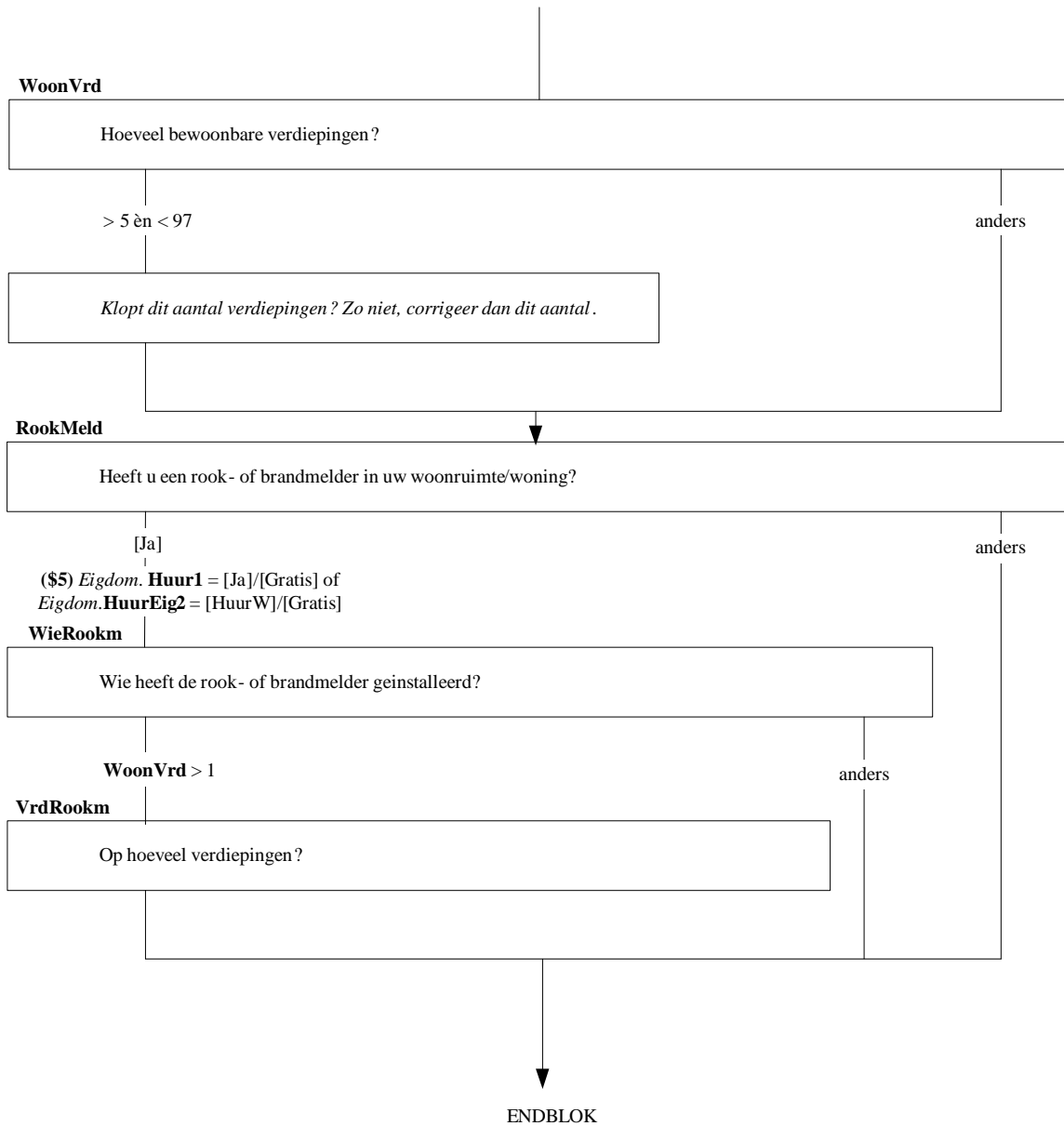

InGeznd

Om beter inzicht te krijgen in de eisen die mensen stellen aan hun woonruimte wil ik u een aantal vragen stellen over uw gezondheid.
>>ENQ: toets <1> om verder te gaan.<<

Gezond (8.1)

Hoe is over het algemeen uw gezondheid. Is deze:->

- | | |
|------------------------------|------------|
| 1. zeer goed, | [ZGoed] |
| 2. goed, | [Goed] |
| 3. gaat wel, | [GaatWel] |
| 4. soms goed en soms slecht, | [Wisselnd] |
| 5. of slecht? | [Slecht] |

LangdA (8.2)

Heeft u last van een of meer langdurige ziekten, aandoeningen of handicaps?

- | | |
|--------|-------|
| 1. Ja | [Ja] |
| 2. Nee | [Nee] |

Ktrap (8.3)

Ik noem u nu een aantal activiteiten.

Kunt u aangeven of u deze activiteiten in het algemeen zonder moeite, met moeite of alleen met hulp van anderen kunt doen.

Kunt u de trap op- en af lopen?

- | | |
|--------------------------------|------------|
| 1. Zonder moeite | [ZonMoeit] |
| 2. Met moeite | [MetMoeit] |
| 3. Alleen met hulp van anderen | [HulpAndr] |

KStZit (8.4)

Kunt u een half uur lang staan of zitten?

- | | |
|--|------------|
| 1. Zonder moeite | [ZonMoeit] |
| 2. Met moeite, krijg dan last van vermoeidheid of pijn | [MetMoeit] |
| 3. Dat kan ik niet | [HulpAndr] |

KGStZit (8.5)

Kunt u gaan zitten en opstaan?

- | | |
|--------------------------------|------------|
| 1. Zonder moeite | [ZonMoeit] |
| 2. Met moeite | [MetMoeit] |
| 3. Alleen met hulp van anderen | [HulpAndr] |

KInUit (8.6)

Kunt u de woning verlaten en binnengaan?

- | | |
|--------------------------------|------------|
| 1. Zonder moeite | [ZonMoeit] |
| 2. Met moeite | [MetMoeit] |
| 3. Alleen met hulp van anderen | [HulpAndr] |

KWas (8.7)

Kunt u uzelf volledig wassen?

- | | |
|--------------------------------|------------|
| 1. Zonder moeite | [ZonMoeit] |
| 2. Met moeite | [MetMoeit] |
| 3. Alleen met hulp van anderen | [HulpAndr] |

KLopen (8.8)

Kunt u 10 minuten lopen zonder te stoppen?

- | | |
|--------------------------------|------------|
| 1. Zonder moeite | [ZonMoeit] |
| 2. Met moeite | [MetMoeit] |
| 3. Alleen met hulp van anderen | [HulpAndr] |

Alle respondenten

InGeznd

Ik wil u een aantal vragen stellen over uw gezondheid.

Gezond

Hoe is over het algemeen uw gezondheid?

LangdA

Heeft u last van één of meer langdurige ziekten, aandoeningen of handicaps?

KTrap

Kunt u aangeven of u de volgende activiteiten zonder moeite, met moeite of alleen met hulp van anderen kunt doen:
- trap op- en aflopen

KSTzit

- Half uur staan of zitten?

KGSTZit

- Zitten en opstaan

KInUit

- Woning verlaten en binnengaan

KWas

- Zich volledig wassen

KLopen

- 10 minuten lopen



BSchap1 (8.9)

Kunt u de dagelijkse boodschappen doen:->

- | | |
|------------------------------------|------------|
| 1. zonder moeite, | [ZonMoeit] |
| 2. met moeite, | [MetMoeit] |
| 3. niet vanwege uw gezondheid, | [NGezond] |
| 4. of niet vanwege andere redenen? | [NAndrs] |

HHTrap1 (8.10)

En klussen waarbij een huishoudtrap nodig is, kunt u die doen:->

- | | |
|------------------------------------|------------|
| 1. zonder moeite, | [ZonMoeit] |
| 2. met moeite, | [MetMoeit] |
| 3. niet vanwege uw gezondheid, | [NGezond] |
| 4. of niet vanwege andere redenen? | [NAndrs] |

PKTrap (8.11)

Ik noem u nu een aantal activiteiten. Kunt u aangeven of uw PARTNER deze activiteiten in het algemeen zonder moeite, met moeite of alleen met hulp van anderen kan doen.

Kan uw partner de trap op- en af lopen?

- | | |
|--------------------------------|------------|
| 1. Zonder moeite | [ZonMoeit] |
| 2. Met moeite | [MetMoeit] |
| 3. Alleen met hulp van anderen | [HulpAndr] |

PKSTZit (8.12)

Kan uw partner een half uur lang staan of zitten?

- | | |
|---|------------|
| 1. Zonder moeite | [ZonMoeit] |
| 2. Met moeite, hij/zij krijgt dan last van vermoeidheid of pijn | [MetMoeit] |
| 3. Dat kan hij/zij niet | [HulpAndr] |

PKGSTZit (8.13)

Kan uw partner gaan zitten en opstaan?

- | | |
|--------------------------------|------------|
| 1. Zonder moeite | [ZonMoeit] |
| 2. Met moeite | [MetMoeit] |
| 3. Alleen met hulp van anderen | [HulpAndr] |

PKInUit (8.14)

Kan uw partner de woning verlaten en binnengaan?

- | | |
|--------------------------------|------------|
| 1. Zonder moeite | [ZonMoeit] |
| 2. Met moeite | [MetMoeit] |
| 3. Alleen met hulp van anderen | [HulpAndr] |

PKWas (8.15)

Kan uw partner zichzelf volledig wassen?

- | | |
|--------------------------------|------------|
| 1. Zonder moeite | [ZonMoeit] |
| 2. Met moeite | [MetMoeit] |
| 3. Alleen met hulp van anderen | [HulpAndr] |

PKLopen (8.16)

Kan uw partner 10 minuten lopen zonder te stoppen?

- | | |
|--------------------------------|------------|
| 1. Zonder moeite | [ZonMoeit] |
| 2. Met moeite | [MetMoeit] |
| 3. Alleen met hulp van anderen | [HulpAndr] |

BSchap2 (8.17)

Kan uw partner de dagelijkse boodschappen doen:->

- | | |
|---------------------------------------|------------|
| 1. zonder moeite, | [ZonMoeit] |
| 2. met moeite, | [MetMoeit] |
| 3. niet vanwege zijn/haar gezondheid, | [NGezond] |
| 4. of niet vanwege andere redenen? | [NAnders] |

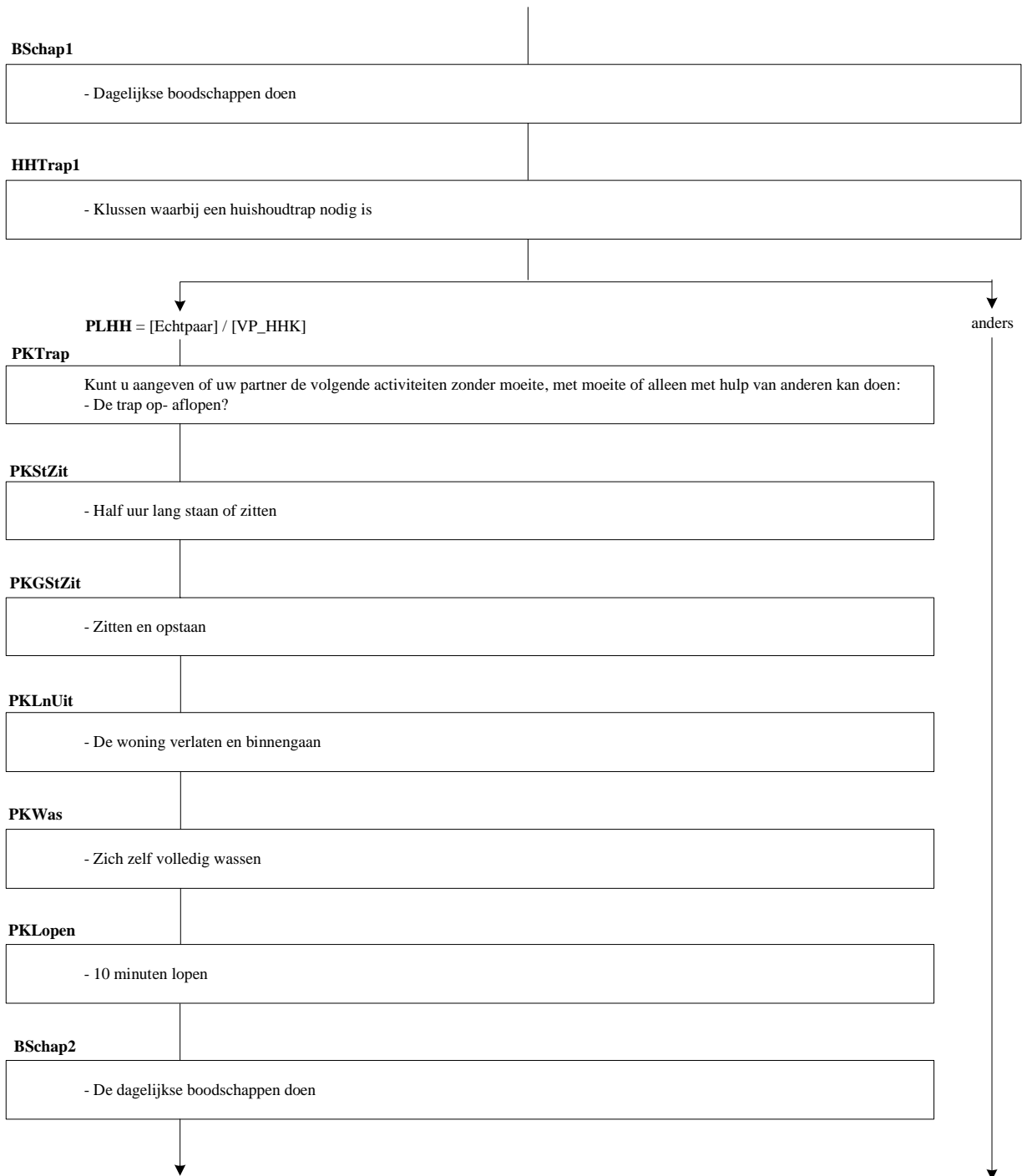

HHTrap2 (8.18)

En klussen waarbij een huishoudtrap nodig is, kan uw partner die doen:->

- | | |
|---------------------------------------|------------|
| 1. zonder moeite, | [ZonMoeit] |
| 2. met moeite, | [MetMoeit] |
| 3. niet vanwege zijn/haar gezondheid, | [NGezond] |
| 4. of niet vanwege andere redenen? | [NAndrs] |

HHHulp (8.19)

>>ENQ: kraamhulp niet meetellen.<<

Heeft u (**\$1** of uw partner) wegens gezondheidsproblemen momenteel minimaal 1x per week hulp in het huishouden, hulp bij persoonlijke verzorging en/of verpleegkundige hulp?

- | | |
|--------|-------|
| 1. Ja | [Ja] |
| 2. Nee | [Nee] |

HulpW (8.20)

>>ENQ: Meerdere antwoorden mogelijk.<<

Van wie krijgt u (**\$1** of uw partner) deze hulp. Is dat van:->

- | | |
|--|------------|
| 1. familie, vrienden, buren of kennissen, | [Familie] |
| 2. thuiszorg, | [Thuiszor] |
| 3. vrijwilliger via een instelling of organisatie, | [Vrijwil] |
| 4. of particuliere hulp? | [Particul] |

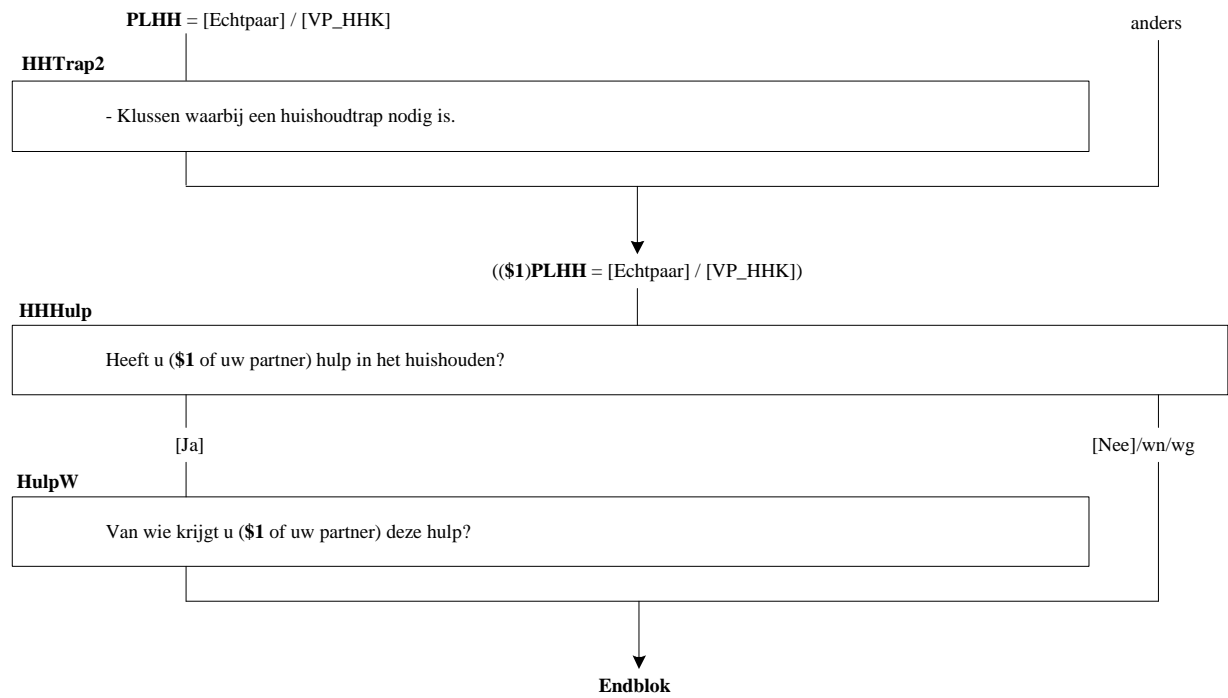

VerHWie (10.1)

Van wie huurt u uw woonruimte/woning. Is dat van:->

- | | |
|---|------------|
| 1. een corporatie, woningbouwvereniging of gemeentelijk woonbedrijf, | [SocVerh] |
| 2. het rijk, de provincie of het waterschap, | [Overh] |
| 3. een pensioenfonds, verzekeringsmaatschappij, belegger of een makelaar, | [PartVerh] |
| 4. een particulier persoon, | [PartPers] |
| 5. of van familie? | [Familie] |
| 6. Geen van deze | [GeenDeze] |

Omschre (10.2)

STEL VAST: Wie is de verhuurder?

(Codeerlijst met woningbouwcorporaties)

PeriodeH (10.3)

Betaalt u de huur: ->

- | | |
|--------------------------------|---------|
| 1. per maand, | [Maand] |
| 2. per 4 weken, | [Week4] |
| 3. per week, | [Week1] |
| 4. of over een andere periode? | [Andrs] |

TotHuur (10.4)

>>ENQ: *Betaalt geen huur = code 0.

*Bedrag afronden op hele euro's.<<

(\$1 Hoeveel bedraagt de totale huur per maand van de door u gehuurde woonruimte /woning. Het gaat om het totale bedrag dat per maand aan de eigenaar of verhuurder wordt betaald)/

(\$2 Hoeveel bedraagt de totale huur per 4 weken van de door u gehuurde woonruimte/woning. Het gaat om het totale bedrag dat per 4 weken aan de eigenaar of verhuurder wordt betaald)/

(\$3 Hoeveel bedraagt de totale huur per week van de door u gehuurde woonruimte/woning. Het gaat om het totale bedrag dat per week aan de eigenaar of verhuurder wordt betaald)/

(\$4 Kunt u aangeven hoeveel de totale huur van uw woonruimte/woning ongeveer per maand is. Het gaat om het totale bedrag dat per maand aan de eigenaar of verhuurder wordt betaald)?

[0..99997] euro

CONTROLE

U heeft aangegeven dat de totale huur <TotHuur> euro bedraagt. Klopt dat? Zo niet, corrigeer dan dit bedrag.

KostIn1 (10.5.a)

>>ENQ: Meerdere antwoorden mogelijk.<<

(\$5 Zijn in dit huurbedrag kosten inbegrepen voor)/(\$6 Heeft u kosten in verband met):->

- | | |
|--------------------------------|------------|
| 1. water, | [Water] |
| 2. verwarming, | [Verwarm] |
| 3. elektriciteit, | [Elektric] |
| 4. of centraal antennesysteem? | [CentAnt] |
| 5. Geen van deze | [GeenDeze] |

KostIn2 (10.5.b)

>>ENQ: Meerdere antwoorden mogelijk.<<

(\$5 Zijn in dit huurbedrag (\$7 ook) kosten inbegrepen voor)/

(\$6 Heeft u (\$7 ook) kosten in verband met):->

- | | |
|--|------------|
| 1. kabelaansluiting, | [Kabel] |
| 2. huur garage, | [Parkeer] |
| 3. of overige servicekosten zoals bijv. voor een huismeester of schoonmaken van de algemene ruimten? | [Service] |
| 4. Geen van deze | [GeenDeze] |

Alleen indien:
 OP = Groep 1 èn HVS <> 5 èn
 ((Eigdom.Huur1 = [Ja] / [Gratis]) of
 (Eigdom.HuurEig2 = [HuurW] / [Gratis]))

VerhWie

Van wie huurt u uw woning?

[SocVerh]

anders

Omschre

STEL VAST: welke verhuurder

Eigdom.Huur1 = [Ja] of
 Eigdom.HuurEig2 = [HuurW]

anders

PeriodeH

Over welke periode betaalt u de huur ?

- ((1) PeriodeH = [Maand])
- ((2) PeriodeH = [Week4])
- ((3) PeriodeH = [Week1])
- ((4) PeriodeH = [Andrs]/wn/wg)

TotHuur

\$1 Huurbedrag per maand? / \$2 Huurbedrag per 4 weken? / \$3 Huurbedrag per week? / \$4 Huurbedrag ongeveer per maand?

TotHuur > 0 èn < 90 óf
 TotHuur > 1500 èn < 99998

anders

Klopt dit bedrag? Zo niet, corrigeer dan dit bedrag.

((5) TotHuur = response)
 ((6) TotHuur = wn/wg of Eigdom.Huur1 = [Gratis] of Eigdom.HuurEig2 = [Gratis])

KostIn1

(\$5 Zijn in dit huurbedrag kosten inbegrepen voor/\$6 Heeft u kosten in verband met) water, verwarming etc?

((7) KostIn1 <> [GeenDeze]/wn/wg)

KostIn2

(\$5 Zijn in dit huurbedrag (\$7 ook) kosten inbegrepen voor/ \$6 Heeft u (\$7 ook) kosten in verband met) water, verwarming etc?

Meubi (10.5.1)

>>ENQ: *Gestoffeerd = vloerbedekking, gordijnen, hoofdverlichting en basis keukenapparatuur was aanwezig in de woning.

*Gemeubileerd = gestoffeerd + voorzien van basis meubilair.<<

Heeft u uw woning gestoffeerd of gemeubileerd gehuurd?

- | | |
|--|----------|
| 1. Nee, niet gestoffeerd of gemeubileerd | [Nee] |
| 2. Ja, gestoffeerd | [Gestof] |
| 3. Ja, gemeubileerd | [Gemeub] |

AantPunt (10.6)

>>ENQ: De punten staan vermeld op het bericht van de verhuurder met de jaarlijkse huurverhoging die huurders rond mei ontvangen.<<

Bij het bepalen van uw huur speelt het aantal punten van uw woning volgens het woningwaarderingstelsel een rol. Hoeveel punten heeft uw woning?

[0..997]

Meubi

Heeft u de woning gestoffeerd of gemeubileerd gehuurd?

AantPunt

Hoeveel punten heeft de woning?

↓
Endblok

HuurSubs (11.1)

Ontvangt (\$1 u / \$2 uw huishouden) een bijdrage in de huurkosten van de overheid in de vorm van huurtoeslag?

- | | |
|------------------------------------|-----------|
| 1. Ja | [Ja] |
| 2. Nee | [Nee] |
| 3. Aangevraagd, nog in behandeling | [Aangevr] |

OntvSubs (11.2)

Wordt de huurtoeslag aan de verhuurder uitbetaald of ontvangt u de huurtoeslag rechtstreeks van het Rijk?

- | | |
|--|------------|
| 1. Door de verhuurder in mindering gebracht op de huur | [Verhuurd] |
| 2. Rechtstreeks van het Rijk of gemeente | [Rijk] |

KaleHuur (11.5)

U hebt eerder opgegeven dat de huur van de woonruimte/woning <antwoord TotHuur> bedraagt. Is van dit bedrag de huurtoeslag al afgetrokken?

- | | |
|--------|-------|
| 1. Ja | [Ja] |
| 2. Nee | [Nee] |

((**\$1**) **PLHH** = [Alleenst] of (**PLHH** = [1PersHHk] en OP = lidHHkern))
 ((**\$2**) anders)

Alleen indien:
 (OP = lidHHkern of Hhkern = [Overig]) èn
 Verhuur.OndrHuur <> [Ja] èn
 (Eigdom.Huur1 = [Ja] / [Gratis]) of
 Eigdom.HuurEig2 = [HuurW] / [Gratis]

HuurSubs

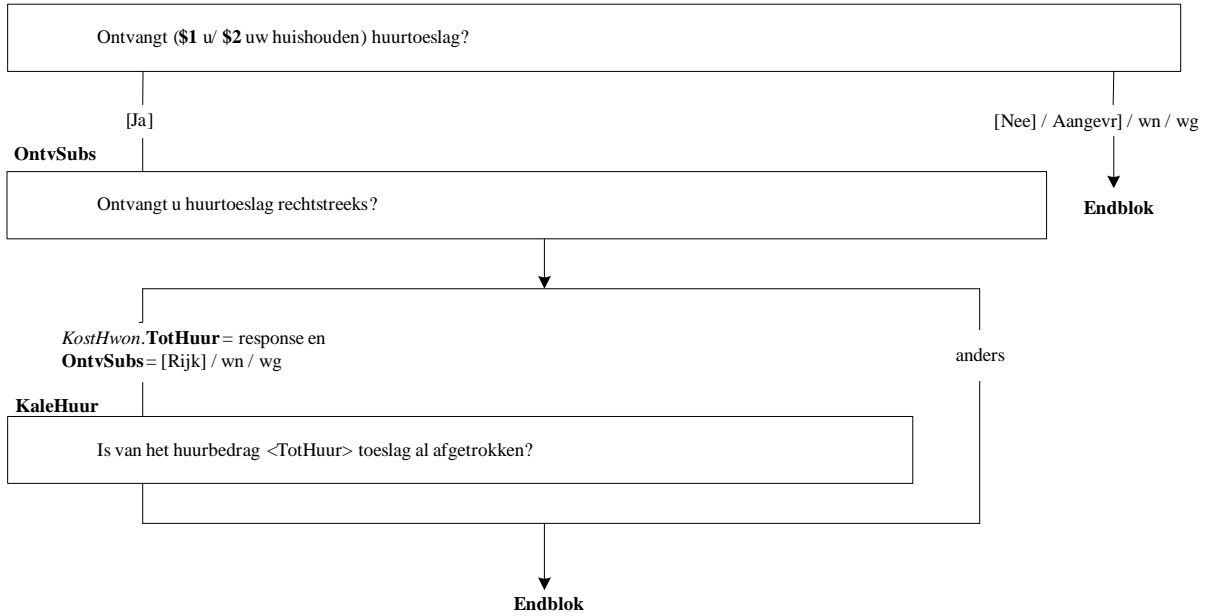

InKoopH

De volgende vragen gaan over het kopen van uw huurwoning.
>>ENQ: toets <1> om verder te gaan.<<

WilKopen (12.1)

Zou u uw huurwoning tegen marktwaarde willen kopen?

- | | |
|--------------------------------|------------|
| 1. Ja | [Ja] |
| 2. Hangt af van de marktwaarde | [AfWaarde] |
| 3. Nee | [Nee] |
| 4. Weet dat nu nog niet | [WeetNiet] |

RKoop (12.2)

>>ENQ: Meerdere antwoorden mogelijk.<<

Om welke reden of redenen zou u uw huurwoning willen kopen?

- | | |
|--|------------|
| 1. Geen jaarlijkse huurverhoging | [HuurVerh] |
| 2. Profiteert van waardestijging huis | [WaardeSt] |
| 3. Verwerf eigen bezit | [Bezit] |
| 4. Kan mijn woning zelf onderhouden | [EigOndh] |
| 5. Ben eigen baas: kan mijn woning verbouwen als ik dat wil | [EigBaas] |
| 6. Deel kosten kunnen worden afgetrokken van de inkomstenbelasting | [InkBelas] |
| 7. Kan een koopsubsidie krijgen | [KoopSub] |
| 8. Kopen is goedkoper dan huren | [Kosten] |
| 9. Andere redenen | [Andrs] |

RNKoop (12.3)

>>ENQ: Meerdere antwoorden mogelijk.<<

Om welke reden of redenen zou u uw huurwoning niet willen kopen?

- | | |
|--|------------|
| 1. Te oud om woning te kopen | [Oud] |
| 2. Geen zorgen rondom onderhoud | [OndHoud] |
| 3. Als ik huur kan ik makkelijk verhuizen | [Verhuis] |
| 4. Geen last van waardedaling woning | [WaardeD] |
| 5. Geen onzekerheid over rentestand/woonlasten per jaar | [OnzkRent] |
| 6. Kan huursubsidie krijgen | [HuurSub] |
| 7. De verhuurder wil de woning niet verkopen | [GeenVerk] |
| 8. Kan vraagprijs niet opbrengen | [TeDuur] |
| 9. Kan geen hypotheek krijgen | [GeenHyp] |
| 10. Geen goede investering/prijs-kwaliteitverhouding niet goed/te duur | [SlechtIn] |
| 11. Woning is niet prettig genoeg | [WoonNP] |
| 12. Woonomgeving is niet prettig genoeg | [OmgNP] |
| 13. Andere redenen | [Andrs] |

AHuurK (12.4)

Heeft uw verhuurder u wel eens uw woning te koop aangeboden?

- | | |
|--------|-------|
| 1. Ja | [Ja] |
| 2. Nee | [Nee] |

Alleen indien:
(OP = lidHHkern of Hhkern = [Overig]) èn
Verhuur.OndrHuur <> [Ja] èn
(Eigdom.Huur1 = [Ja] / [Gratis]) of
Eigdom.HuurEig2 = [HuurW] / [Gratis]

InKoopH

De volgende vragen gaan over het kopen van uw huurwoning .

WilKopen

Zou u uw huurwoning tegen marktwaarde willen kopen?

[Ja]/[AfWaarde]/[WeetNiet]

[Nee]

wn/wg

RKoop

Redenen om te kopen

RNKoop

Redenen om niet te kopen

AHuurK

Is de woning wel eens te koop aangeboden ?

Endblok

KWHef (12.5)

Sommige huishoudens hoeven geen gemeentelijke heffingen zoals rioolrecht, onroerend-zaak-belasting (OZB), afvalverwerking of waterschapslasten te betalen. Heeft u afgelopen jaar kwijtschelding voor deze heffingen gekregen?

1. Ja

[Ja]

2. Nee

[Nee]

Alle respondenten

KWHef

Kwijtschelding voor gemeentelijke heffingen gekregen?



Endblok

InKostWn

De volgende vragen gaan over de kosten van uw woning.
>>ENQ: toets <1> om verder te gaan.<<

AankPrs (13.3)

>>ENQ: * Het gaat om het aankoopbedrag en niet om het geleende bedrag.
* LET OP: Noteren in guldens mag.<<
Kunt u aangeven voor welke prijs u deze woning heeft gekocht?
[0..9999997]

AankPrsMunt (13.3.b)

STEL VAST: Zijn dit euro's of guldens?
1. Euro's [Euro]
2. Guldens [Gulden]

CONTROLE

U heeft aangegeven dat de aankoopprijs < AankPrsMunt > GULDEN bedroeg. Klopt dat? Zo niet, corrigeer dan dit bedrag.

CONTROLE

U heeft aangegeven dat de aankoopprijs <AankPrsMunt> EURO bedroeg. Klopt dat? Zo niet, corrigeer dan dit bedrag.

VerkPrys (13.4)

(\$1 Kunt u aangeven hoeveel deze woning zou opbrengen wanneer deze leeg verkocht zou worden)/
(\$2 Kunt u aangeven hoeveel deze woning zou opbrengen wanneer deze leeg verkocht zou worden. De prijs van weilanden, landbouwgrond, kassen moet u niet bij de verkoopprijs rekenen)/
(\$3 Kunt u aangeven hoeveel deze woning zou opbrengen wanneer deze leeg verkocht zou worden. De prijs van winkel of bedrijfsruimte moet u bij de verkoopprijs rekenen)?
[0..9999997]

CONTROLE

U heeft aangegeven dat deze woning <VerkPrys> euro zou kunnen opbrengen bij leegverkoop. Klopt dat? Zo niet, corrigeer dan dit bedrag.

EenMeerH (13.6)

Rust op deze woning één hypotheek of meer dan één hypotheek?
1. Een [Een]
2. Meer [Meer]
3. Geen [Geen]

N_Hypoth (13.7)

Hoeveel hypotheeken rusten op deze woning?
[1..10]

CombiHyp (13.8)

Betreft het één soort hypotheek of betreft het een combinatie van verschillende soorten hypotheek?
1. Een soort [Een]
2. Verschillende soorten [Meerdere]

Alleen indien:
 (OP = lidHHkern of HHKern= [Overig]) èn
 Verhuur.OndrHuur <> [ja] èn
 (Eigdom.HuurEig = [Ja] of Eigdom.Huur1 = [KoopW] of
 Eigdom.HuurEig2 = [KoopW])

InKostWn

De volgende vragen gaan over de kosten van de woning .

AankPrs

Aankoopbedrag van de woning ?

Respons

wn / wg

AankPrsMunt

STEL VAST: Euro's of guldens ?

AankPrs > 1 750 000 èn < 99 999 998
 Èn AankPrsMunt = [Gulden]

AankPrs > 800 000 èn < 99 999 998
 Èn AankPrsMunt = [Euro]

anders

Klopt dit bedrag in GULDEN ?

Klopt dit bedrag in EURO ?

((S1) WonTyp.WonType <> [Boerdery] / [Kantoor])
 ((S2) WonTyp.WonType = [Boerdery])
 ((S3) WonTyp.WonType = [Kantoor])

VerkPrs

(S1 Opbrengst woning bij verkoop.)
 (S2 Opbrengst woning bij verkoop. Prijs van weilanden die niet meetellen.)
 (S3 Opbrengst woning bij verkoop. Prijs winkel meerekenen.)

VerkPrs > 0 èn < 25 000 óf
 VerkPrs > 1 500 000 èn < 99 999 998

anders

Klopt dit bedrag? Zo niet, corrigeer dit bedrag .

EenMeerH

Één of meer hypotheek op de woning ?

[Meer]

[Een]

[Geen] / wn / wg

N_Hypoth

Hoeveel?

Endblok

CombiHyp

Één soort of combinatie hypotheek?

[Meerdere]

[Een] / wn / wg

SrtCom (13.9)

>>ENQ: meerdere antwoorden mogelijk.<<

Uit wat voor een soort hypotheek is de combinatie opgebouwd. Is dit:->

- | | |
|-------------------------------|------------|
| 1. een levenshypotheek, | [LevensH] |
| 2. spaarhypotheek, | [SpaarH] |
| 3. beleggingshypotheek, | [BelegH] |
| 4. aflossingsvrije hypotheek, | [AflosvH] |
| 5. annuïteitenhypotheek, | [AnnuitH] |
| 6. lineaire hypotheek, | [LineairH] |
| 7. of een effectenhypotheek? | [EffectH] |
| 8. Anders | [Andrs] |

SrtHyp (13.10)

Wat voor soort hypotheek is dit. Is dit:->

- | | |
|-------------------------------|------------|
| 1. een levenshypotheek, | [LevensH] |
| 2. spaarhypotheek, | [SpaarH] |
| 3. beleggingshypotheek, | [BelegH] |
| 4. aflossingsvrije hypotheek, | [AflosvH] |
| 5. annuïteitenhypotheek, | [AnnuitH] |
| 6. lineaire hypotheek, | [LineairH] |
| 7. of een effectenhypotheek? | [EffectH] |
| 8. Anders | [Andrs] |

ASrtHypo (13.11)

Wat voor een hypotheek is het dan?

>>ENQ: Noteer korte omschrijving.<<

string [80]

NatGemG (13.12)

Is voor deze woning een gemeente- of nationale hypotheekgarantie verleend?

- | | |
|--------|-------|
| 1. Ja | [Ja] |
| 2. Nee | [Nee] |

LoopTyd (13.13)

>>ENQ: * Bij combinatie-hypotheek of bij meerdere hypotheek het langst lopende deel.

* Gaat om totale looptijd, NIET om rente-vast periode.

* Indien korter dan 1 jaar: vul in code 0.<<

Hoeveel jaar loopt de hypotheek nog?

[0..60] jaar

Rente (13.14)

>>ENQ: * Bij combinatie-hypotheek of bij meerdere hypotheek het totale bedrag van de verschillende delen.

* Noteren in guldens mag.<<

Wat is het totaal geleende bedrag van de afgesloten (**\$4** hypotheek / **\$5** hypotheek)?

[0..9999997]

RenteMunt (13.14.b)

STEL VAST: Zijn dit euro's of guldens?

- | | |
|------------|----------|
| 1. Euro's | [Euro] |
| 2. Guldens | [Gulden] |

CONTROLE

U heeft aangegeven dat het totaal geleende bedrag <Rente> GULDEN bedroeg. Klopt dat? Zo niet, corrigeer dan dit bedrag.

CONTROLE

U heeft aangegeven dat het totaal geleende bedrag <Rente>EURO bedroeg. Klopt dat? Zo niet, corrigeer dan dit bedrag.

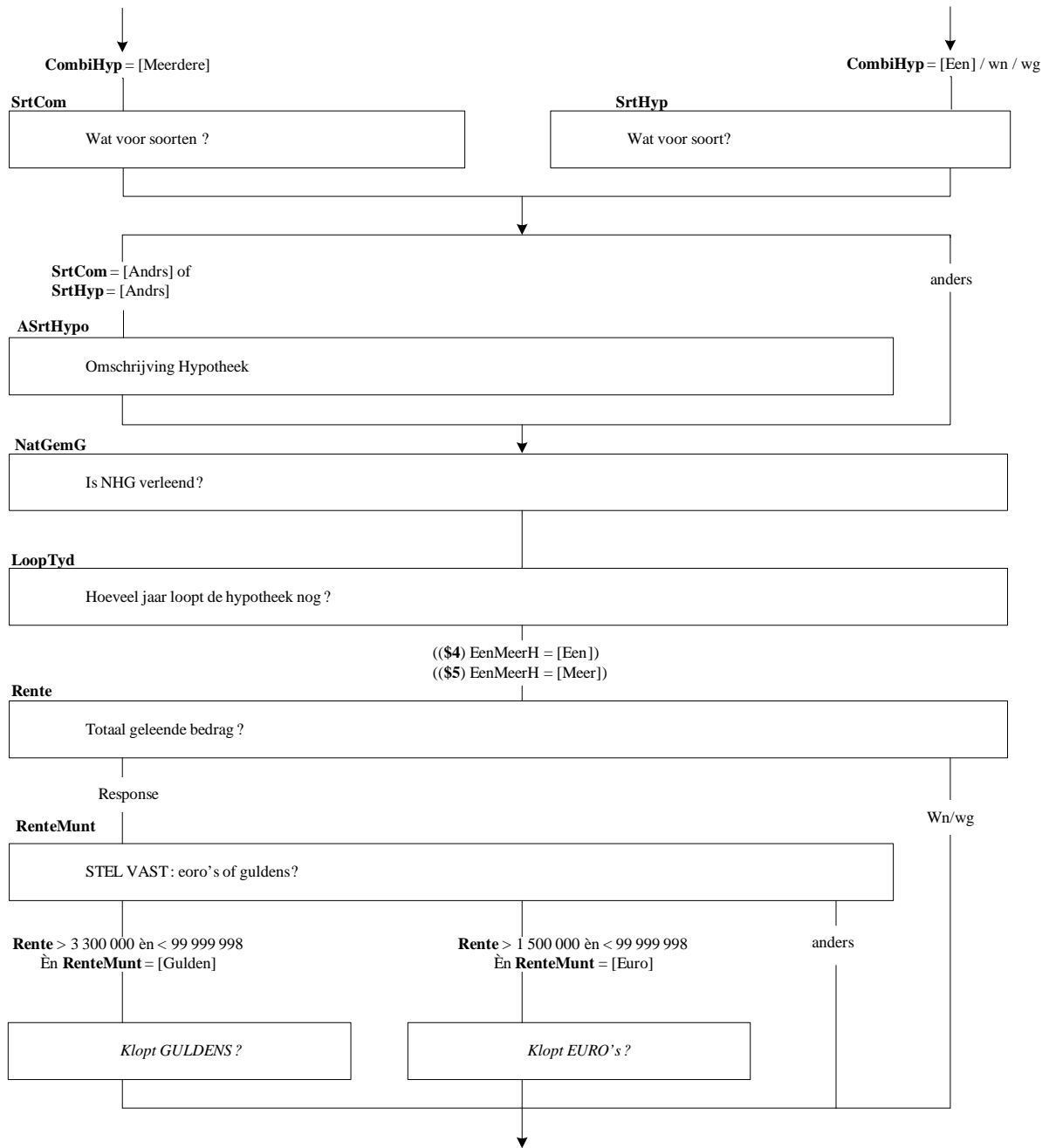

F_Hypoth (13.15)

>>ENQ: * Eventueel laten schatten.<<

Hoeveel bedragen de hypotheeklasten aan rente, aflossing en/of premie in totaal per maand?
[1..99997]

CONTROLE

U heeft aangegeven dat de hypotheeklasten <F_Hypoth> euro per maand bedragen. Klopt dat? Zo niet, corrigeer dan dit bedrag.

F_Rente (13.16)

Wat is het bedrag dat u alleen aan hypotheekrente per maand betaalt?
[1..99997]

CONTROLE

U heeft aangegeven dat het bedrag aan hypotheekrente <F_Rente> euro per maand bedraagt. Klopt dat? Zo niet, corrigeer dan dit bedrag.

RentPer (13.17)

>>ENQ: Het percentage liefst in 1 of 2 decimalen.<<

(\$ De volgende vraag gaat over de hypotheek waaraan u momenteel het meest betaalt.)

Wat is nu het geldende rentepercentage bij deze hypotheek?
[0,01..19,99]

RenteKl1 (13.18.a)

Kunt u zeggen in welke klasse het rentepercentage valt. Is dat:->

- | | |
|-----------------------|----------|
| 1. minder dan 3%, | [Mind3] |
| 2. tussen 3 en 3,99%, | [Tus3_4] |
| 3. tussen 4 en 4,99%, | [Tus4_5] |
| 4. tussen 5 en 5,99%, | [Tus5_6] |
| 5. tussen 6 en 6,99%, | [Tus6_7] |
| 6. of 7 % of meer? | [Meer7] |

RenteKl2 (13.18.b)

Is dat dan: -->

- | | |
|-------------------------|------------|
| 1. tussen 7 en 7,99%, | [Tus7_8] |
| 2. tussen 8 en 8,99%, | [Tus8_9] |
| 3. tussen 9 en 9,99%, | [Tus9_10] |
| 4. tussen 10 en 10,99%, | [Tus10_11] |
| 5. tussen 11 en 11,99%, | [Tus11_12] |
| 6. of 12% of meer? | [Meer12] |

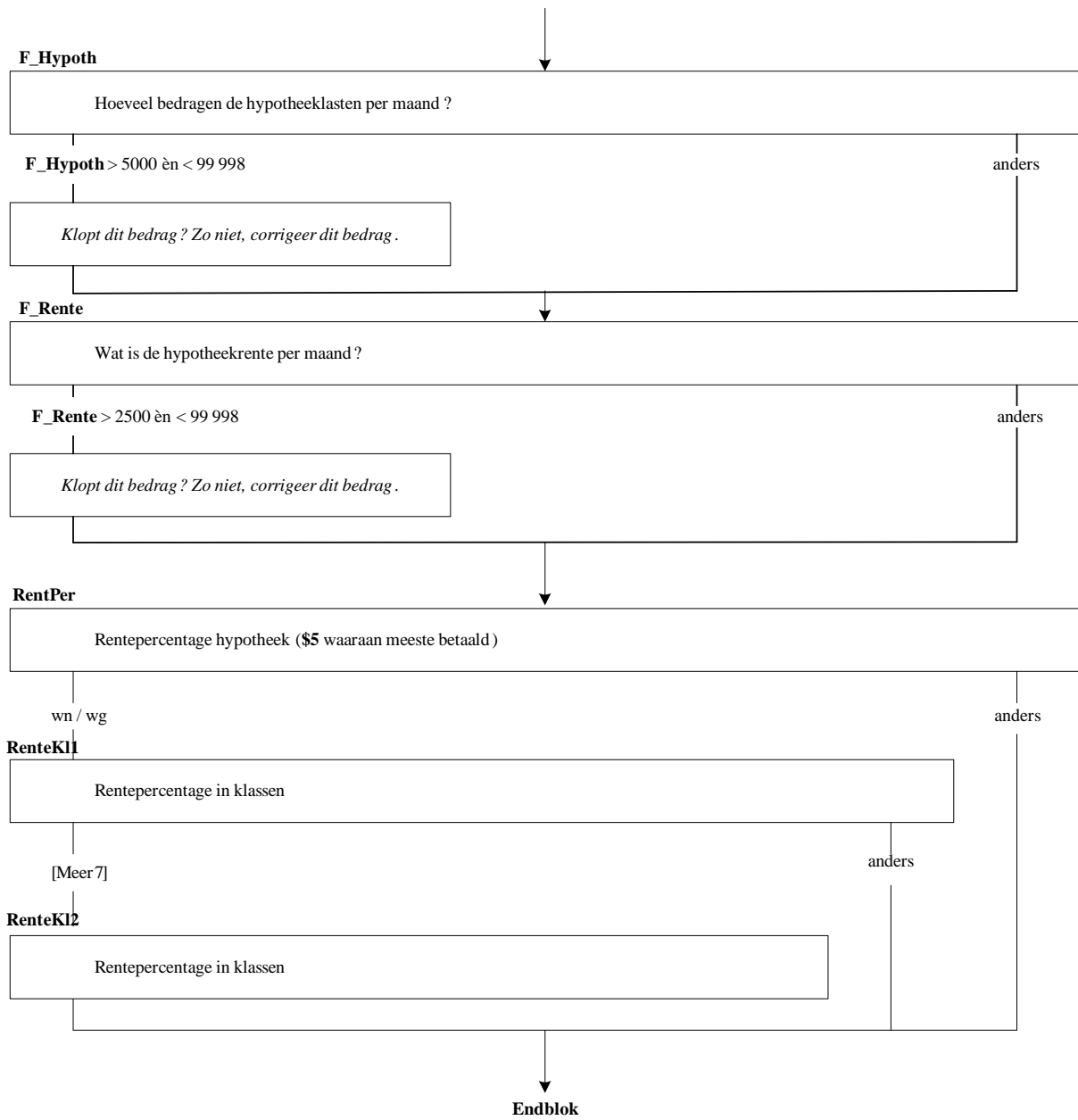

OoitHuur (14.1)

Bent u vroeger huurder van deze woning geweest?

1. Ja [Ja]
2. Nee [Nee]

JrGKoch1 (14.2)

In welk jaar heeft u de woning gekocht?

[1900..2009]

VerhToen (14.3)

Weet u wie de verhuurder was. Was dat:->

1. een corporatie, woningbouwvereniging, gemeentelijk huurbedrijf, [WonBouwV]
2. of een particulier, makelaar, belegger? [Partic]
3. Geen van deze [GeenDeze]

RGKoch (14.4)

>>ENQ: Meerdere antwoorden mogelijk.<<

Om welke reden of redenen heeft u indertijd de woning gekocht?

1. Geen jaarlijkse huurverhoging [HuurVerh]
2. Profiteert van waardestijging huis [WaardeSt]
3. Verwerf eigen bezit [Bezit]
4. Kan mijn woning zelf onderhouden [EigOndh]
5. Ben eigen baas: kan mijn woning verbouwen als ik dat wil [EigBaas]
6. Deel kosten kunnen worden afgetrokken van de inkomstenbelasting [InkBelas]
7. Kon een koopsubsidie krijgen [KoopSub]
8. Kopen is goedkoper dan huren [Kosten]
9. Andere redenen [Andrs]

HuurPrys (14.5)

Kunt u aangeven hoeveel de totale huur van deze woning ongeveer per maand was voordat u de woning kocht. Het gaat om het totale bedrag dat per maand aan de verhuurder werd betaald?

[0..99997]

CONTROLE

U heeft aangegeven dat de totale huurprijs <HuurPrys> euro per maand was. Klopt dat? Zo niet, corrigeer dan dit bedrag.

JrGKoch2 (14.6)

In welk jaar heeft u de woning gekocht?

[1900..2009]

VanWie (14.7)

Van wie heeft u de woning indertijd gekocht. Was dat: ->

1. van een vorige **bewoner**, [VorEig]
2. een corporatie, woningbouwvereniging, gemeentelijk huurbedrijf, [WonBouwV]
3. of van een particuliere verhuurder, makelaar of belegger? [Partic]
4. Geen van deze [GeenDeze]

Alleen indien:
 (OP = lidHHkern of HHKern= [Overig]) èn
 Verhuur.OndrHuur < [ja] èn
 (Eigdom.HuurEig = [Ja] of Eigdom.Huur1 = [KoopW] of
 Eigdom.HuurEig2 = [KoopW])

OoitHuur

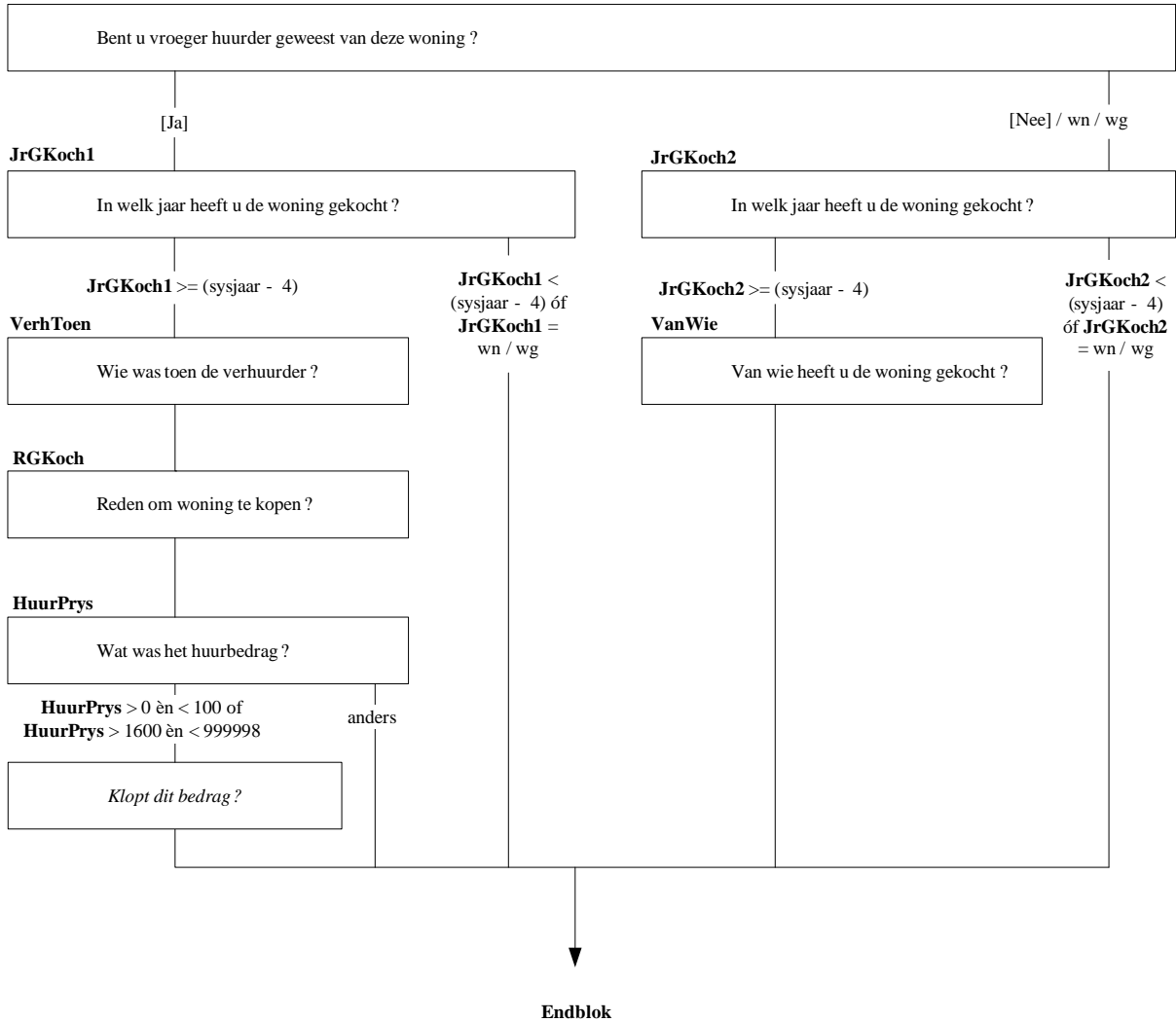

InOnWon

De volgende vragen gaan over werkzaamheden die in de afgelopen periode aan uw woning zijn verricht in verband met onderhoud, bouwtechnisch herstel en/of verbetering, nieuwe voorzieningen of verfraaiing van uw woning.

>>ENQ: toets <1> om verder te gaan.<<

IsoEnErg (16.1)

Zijn er in de afgelopen 12 maanden één of meer van de volgende werkzaamheden aan uw woning uitgevoerd: isolatie- en/of energiebesparende voorzieningen zoals bijvoorbeeld dubbelglas, vloerisolatie, plaatsing van een verwarmingsketel of waterbesparende maatregelen?

- | | |
|--------|-------|
| 1. Ja | [Ja] |
| 2. Nee | [Nee] |

Onderh (16.2)

Onderhoudswerkzaamheden zoals bijvoorbeeld schilderwerk, onderhoud aan CV of warmwaterinstallatie en reparatie van dak, goten of houtwerk?

- | | |
|--------|-------|
| 1. Ja | [Ja] |
| 2. Nee | [Nee] |

BouwTech (16.3)

Bouwtechnisch herstel of verbeteringswerkzaamheden zoals bijvoorbeeld vervanging van dak, kozijnen of ramen, deuren, muren of plafonds, sanitair, keuken, installaties, elektra, leidingen of riolering?

- | | |
|--------|-------|
| 1. Ja | [Ja] |
| 2. Nee | [Nee] |

NieuwVzn (16.4)

Nieuwe voorzieningen zoals bijvoorbeeld het aanleggen van een badkamer, douche, keuken of toilet, het maken van een dakkapel of zolderkamer of het wijzigen van een indeling van de woning?

- | | |
|--------|-------|
| 1. Ja | [Ja] |
| 2. Nee | [Nee] |

Verfraai (16.5)

Aanbrengen van verfraaiingen zoals bijvoorbeeld tegels, plavuizen of parket, steenstrips of schrootjes, of de bouw van een garage, carport, serre of open haard?

- | | |
|--------|-------|
| 1. Ja | [Ja] |
| 2. Nee | [Nee] |

GemsDeel (16.6)

Zijn er in de afgelopen 12 maanden werkzaamheden uitgevoerd aan de gemeenschappelijke delen van het woongebouw waar uw woning of appartement toe behoort, zoals bijvoorbeeld dak, gevel, portiek, galerij, trappenhuis, lift of entree?

- | | |
|--------|-------|
| 1. Ja | [Ja] |
| 2. Nee | [Nee] |

HARDE CONTROLE

>>ENQ: Voor dit onderzoek is het zeer belangrijk om te weten of er in de afgelopen 12 maanden onderhoudswerkzaamheden zijn uitgevoerd. **Is OP** misschien alsnog bereid/in staat om de vragen hierover te beantwoorden? Toets 1 om het interview te beëindigen wanneer OP de vragen niet wil/kan beantwoorden.<<

1. Beëindig interview

[Einde]

Alleen indier
OP = lidHHkern of Hhkern = [Overig]) èn
Verhuur.OndrHuur < [Ja]

InOnWon

De volgende vragen gaan over onderhoud van uw woning

IsoEnErg

Zijn in de afgelopen 12 maanden isolatie- en/of energiebesparende voorzieningen aangebracht?

OnderHd

Onderhoudswerkzaamheden zoals bijvoorbeeld schilderwerk?

BouwTech

Bouwtechnisch herstel of verbeteringswerkzaamheden?

NieuwVZN

Nieuwe voorzieningen zoals bijvoorbeeld een badkamer e.d.?

Verfraai

Verfraaiingen zoals bijvoorbeeld tegels ed.?

WonTyp.WonType = [Appartem] of
WonTyp.BenBuur = [ja]

anders

GemsDeel

Zijn er werkzaamheden uitgevoerd aan het gemeenschappelijk deel?

anders

**IsoEnErg èn OnderHd èn BouwTech èn NieuwVZN èn Verfraai = wn/wg
èn GemsDeel = wn/wg/empty**

Weet men het antwoord op de verbouwvragen echt niet, of wil men echt niet antwoorden? Zo ja, einde vraaggesprek.

Einde Vragenlijst

GeenOndh (16.7)

Wat is de belangrijkste reden dat in de afgelopen 12 maanden geen onderhouds- of verbeteringswerkzaamheden aan uw woning zijn verricht?

1. De woning is in goede staat [GoedStat]
2. Onvoldoende geld beschikbaar [GeenGeld]
3. De woning wordt gesloopt [Sloop]
4. De woning wordt gerenoveerd [Renov]
5. Verhuisplannen [Verhuis]
6. Geen overeenstemming binnen de vereniging van eigenaren (VVE) [VVE]
7. Geen overeenstemming met burens [Buur]
8. Andere reden [Andrs]

DoorWie (16.8)

>>ENQ: Meerdere antwoorden mogelijk.<<

Door wie zijn de genoemde werkzaamheden aan uw woning verricht. Was dat:->

1. uzelf, familie en/of vrienden, [ZelfFam]
2. een bedrijf in uw opdracht, [BedrZelf]
3. een bedrijf of dienst in opdracht van vereniging van eigenaren, [BedrVVE]
4. of een bedrijf of dienst in opdracht van de verhuurder of de verhuurder zelf? [BedrVerh]
5. Geen van deze [GeenDeze]

KostOndh (16.9)

Kunt u globaal aangeven welk bedrag u de afgelopen 12 maanden voor alle werkzaamheden die aan uw woning zijn verricht heeft uitgegeven?

1. Niets [Niets]
2. Minder dan 350 euro [Min350]
3. 350 tot 1000 euro [Tot1000]
4. 1000 tot 2500 euro [Tot2500]
5. 2500 tot 10.000 euro [Tot10000]
6. 10.000 euro of meer [Mer10000]

PlanOndh (16.11)

Heeft u momenteel plannen om het komende jaar werkzaamheden aan uw woning te verrichten of te laten verrichten?

1. Ja [Ja]
2. Nee [Nee]

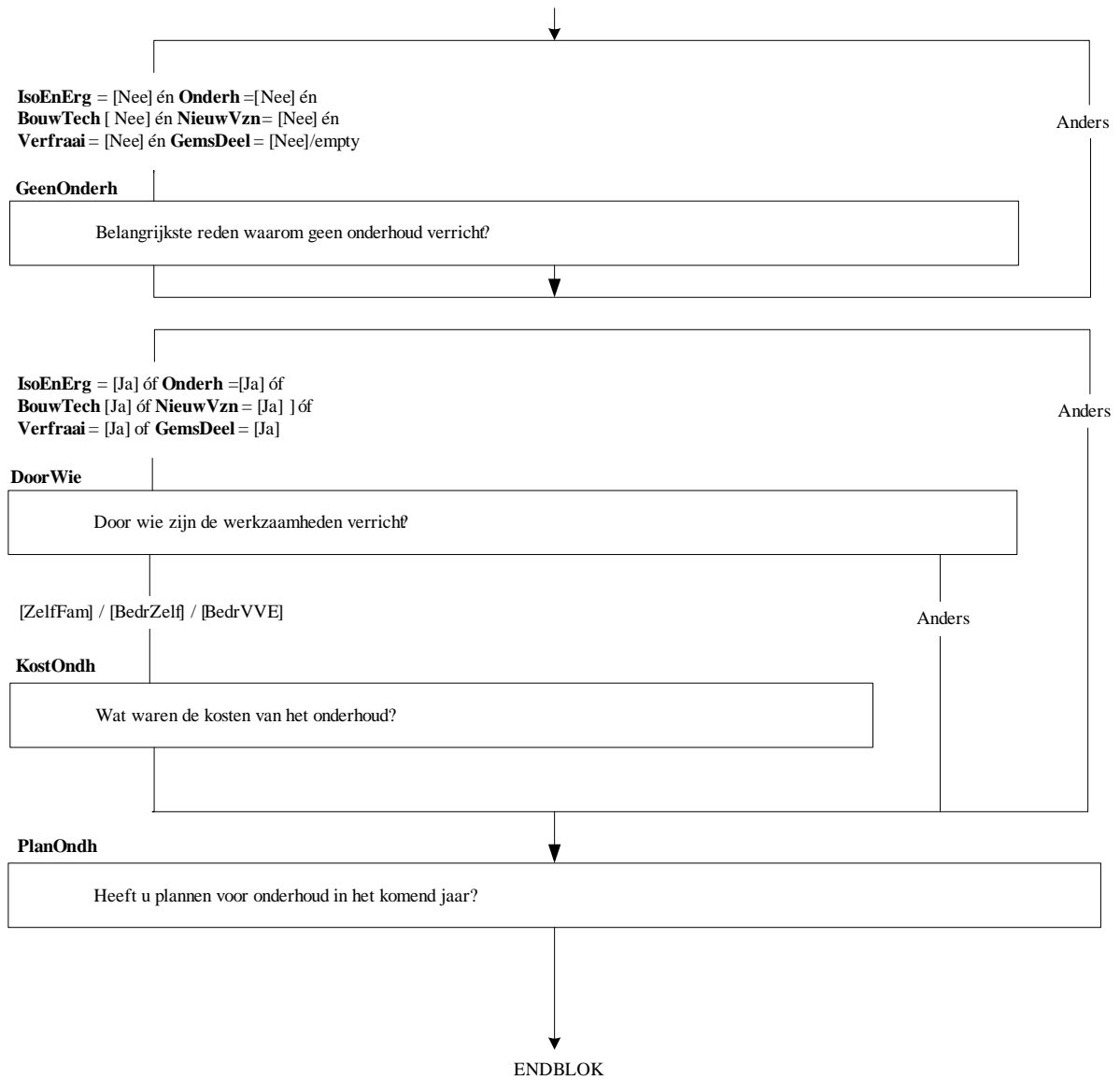

InTevrHW

De volgende vragen gaan over uw woonruimte/woning.
>>ENQ: toets <1> om verder te gaan.<<

TevrWon (17.1)

Hoe tevreden bent u met uw huidige woonruimte/woning. Is dat:->

- | | |
|---|------------|
| 1. zeer tevreden, | [ZTevr] |
| 2. tevreden, | [Tevr] |
| 3. niet tevreden, maar ook niet ontevreden, | [Neutraal] |
| 4. ontevreden, | [OnTevr] |
| 5. of zeer ontevreden? | [ZOnTevr] |

HechtWn (17.2)

Hoe gehecht bent u aan uw huidige woonruimte/woning. Is dat:->

- | | |
|------------------------------|------------|
| 1. zeer gehecht, | [ZGehecht] |
| 2. gehecht, | [Gehecht] |
| 3. niet gehecht, | [NGehecht] |
| 4. of helemaal niet gehecht? | [JNGehech] |

Indeling (17.3)

Kunt u van de volgende uitspraken aangeven in hoeverre u het hier mee eens of oneens bent.
De indeling van deze woonruimte/woning is geschikt. Bent u het hier:->

- | | |
|---|------------|
| 1. helemaal mee eens, | [HEens] |
| 2. mee eens, | [Eens] |
| 3. niet mee eens, maar ook niet mee oneens, | [Neutraal] |
| 4. mee oneens, | [OnEens] |
| 5. of helemaal mee oneens? | [HOnEens] |

TeKlein (17.4)

De woonruimte/woning is te klein?

- | | |
|--|------------|
| 1. Helemaal mee eens | [HEens] |
| 2. Mee eens | [Eens] |
| 3. Niet mee eens, maar ook niet mee oneens | [Neutraal] |
| 4. Mee oneens | [OnEens] |
| 5. Helemaal mee oneens | [HOnEens] |

TeGroot (17.5)

De woonruimte/woning is te groot?

- | | |
|--|------------|
| 1. Helemaal mee eens | [HEens] |
| 2. Mee eens | [Eens] |
| 3. Niet mee eens, maar ook niet mee oneens | [Neutraal] |
| 4. Mee oneens | [OnEens] |
| 5. Helemaal mee oneens | [HOnEens] |

Onderhoud (17.6)

De woonruimte/woning is slecht onderhouden. Bent u het hier:->

- | | |
|---|------------|
| 1. helemaal mee eens, | [HEens] |
| 2. mee eens, | [Eens] |
| 3. niet mee eens, maar ook niet mee oneens, | [Neutraal] |
| 4. mee oneens, | [OnEens] |
| 5. of helemaal mee oneens? | [HOnEens] |

Alleen indier
(OP = lidHHkern of Hhkern= [Overig]) èn
Verhuur. **OndrHuur** <> [Ja]

InTevrHW

De volgende vragen gaan over uw woonruimte/woning.

TevrWon

Hoe tevreden bent u met uw huidige woonruimte/woning?

HechtWn

Hoe gehecht bent u aan uw huidige woonruimte/woning?

Indeling

In hoeverre bent u het eens of oneens met de volgende uitspraken
De indeling van deze woonruimte/woning is geschikt.

TeKlein

De woning/woonruimte is te klein?

[Neutraal]/[OnEens]/[HOnEens]/wn/wg

anders

TeGroot

De woning/woonruimte is te groot?

Onderhoud

De woning/woonruimte is slecht onderhouden?

Sfeer (17.7)

De woonruimte/woning ademt een goede sfeer?

- | | |
|--|------------|
| 1. Helemaal mee eens | [HEens] |
| 2. Mee eens | [Eens] |
| 3. Niet mee eens, maar ook niet mee oneens | [Neutraal] |
| 4. Mee oneens | [OnEens] |
| 5. Helemaal mee oneens | [HOnEens] |

OnvBuit (17.8)

Ik heb onvoldoende buitenruimte, zoals terras of tuin, bij mijn woonruimte/woning?

- | | |
|--|------------|
| 1. Helemaal mee eens | [HEens] |
| 2. Mee eens | [Eens] |
| 3. Niet mee eens, maar ook niet mee oneens | [Neutraal] |
| 4. Mee oneens | [OnEens] |
| 5. Helemaal mee oneens | [HOnEens] |

StygBedr

>>ENQ: * Het gaat om het bedrag dat men netto betaalt, dus na aftrek van bijv. huurtoeslag of belastingteruggave.

* Antwoord 'bij geen enkele verhoging ga ik me oriënteren' = code 99 997 <<

Als de netto maandlasten toenemen, wordt soms besloten om op zoek te gaan naar een andere woning.

Stel dat de netto maandlasten van uw huidige woning toenemen. Met welk bedrag moeten deze dan toenemen voordat u zich gaat oriënteren op een andere woning?

[1..99999]

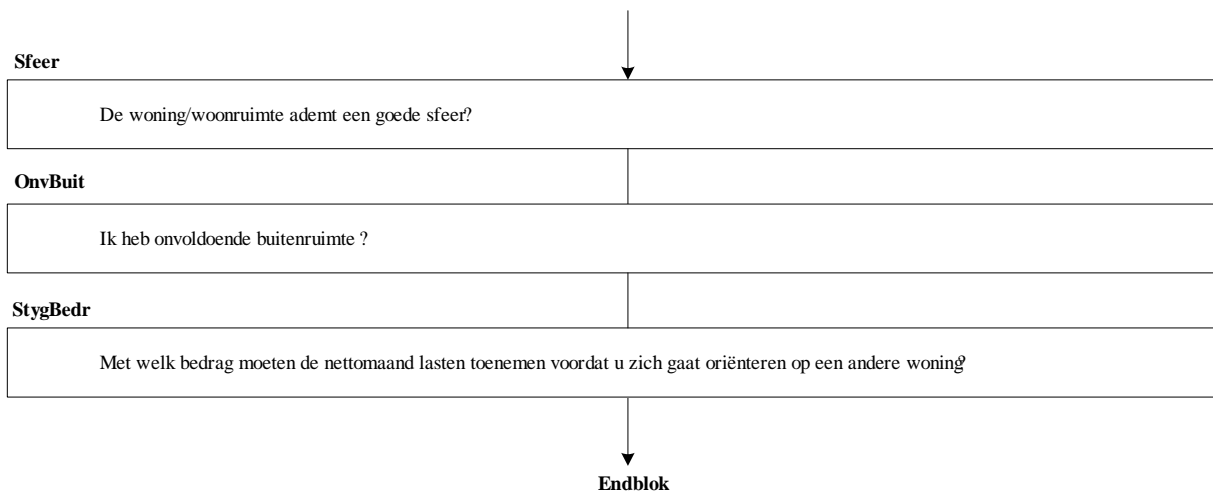

WoonOmg (18.1)

De volgende vragen gaan over uw huidige woonomgeving.
Hoe tevreden bent u met uw huidige woonomgeving. Is dat:->

- | | |
|---|------------|
| 1. zeer tevreden, | [ZTevr] |
| 2. tevreden, | [Tevr] |
| 3. niet tevreden, maar ook niet ontevreden, | [Neutraal] |
| 4. ontevreden, | [OnTevr] |
| 5. of zeer ontevreden? | [ZOnTevr] |

InTevBuurt

Ik noem nu een aantal uitspraken over uw buurt. Kunt u voor elke uitspraak aangeven in hoeverre u het hier mee eens bent?

>>ENQ: toets <1> om verder te gaan.<<

Bebouw (18.3)

De bebouwing in deze buurt is aantrekkelijk. Bent u het hier:->

- | | |
|---|------------|
| 1. helemaal mee eens, | [HEens] |
| 2. mee eens, | [Eens] |
| 3. niet mee eens, maar ook niet mee oneens, | [Neutraal] |
| 4. mee oneens, | [OnEens] |
| 5. of helemaal mee oneens? | [HOnEens] |

Vrvelend (18.4)

Het is vervelend om in deze buurt te wonen?

- | | |
|--|------------|
| 1. Helemaal mee eens | [HEens] |
| 2. Mee eens | [Eens] |
| 3. Niet mee eens, maar ook niet mee oneens | [Neutraal] |
| 4. Mee oneens | [OnEens] |
| 5. Helemaal mee oneens | [HOnEens] |

BrtVhMog (18.5)

Als het mogelijk is, ga ik uit deze buurt verhuizen?

- | | |
|--|------------|
| 1. Helemaal mee eens | [HEens] |
| 2. Mee eens | [Eens] |
| 3. Niet mee eens, maar ook niet mee oneens | [Neutraal] |
| 4. Mee oneens | [OnEens] |
| 5. Helemaal mee oneens | [HOnEens] |

Gehecht (18.6)

Ik ben gehecht aan deze buurt?

- | | |
|--|------------|
| 1. Helemaal mee eens | [HEens] |
| 2. Mee eens | [Eens] |
| 3. Niet mee eens, maar ook niet mee oneens | [Neutraal] |
| 4. Mee oneens | [OnEens] |
| 5. Helemaal mee oneens | [HOnEens] |

Thuisb (18.7)

Ik voel mij thuis in deze buurt?

- | | |
|--|------------|
| 1. Helemaal mee eens | [HEens] |
| 2. Mee eens | [Eens] |
| 3. Niet mee eens, maar ook niet mee oneens | [Neutraal] |
| 4. Mee oneens | [OnEens] |
| 5. Helemaal mee oneens | [HOnEens] |

Alleen indier
(OP = lidHHkern of HHKern= [Overig]) én
Verhuur.OndrHuur <> [Ja]

WoonOmg

Hoe tevreden bent u met uw huidige woonomgeving?

InTevBuurt

Ik noem nu een aantal uitspraken over uw buurt. In hoeverre bent u het hiermee eens?

BeBouw

De bebouwing in deze buurt is aantrekkelijk.

Vervelend

Het is vervelend om in deze buurt te wonen.

BrtVhMog

Als het mogelijk is, ga ik uit de buurt verhuizen.

Gehecht

Ik ben gehecht aan deze buurt.

ThuisB

Ik voel me thuis in deze buurt.



IntVV

Ik wil het nu hebben over een aantal vervelende voorvallen die in uw buurt kunnen voorkomen. Komen deze voorvallen naar uw eigen idee vaak, soms of (bijna) nooit voor?
>>ENQ: toets <1> om verder te gaan.<<

OBeklad (18.8)

Bekladding van muren en/of gebouwen?

- | | |
|------------------|---------|
| 1. Vaak | [Vaak] |
| 2. Soms | [Soms] |
| 3. (Bijna) nooit | [Nooit] |

OVerniel (18.9)

Vernieling van telefooncellen, bus- of tramhokjes?

- | | |
|--|---------|
| 1. Vaak | [Vaak] |
| 2. Soms | [Soms] |
| 3. (Bijna) nooit | [Nooit] |
| 4. N.v.t., geen telefooncellen, bus- of tramhokjes in de buurt | [NVT] |

ORommel (18.10)

Rommel op straat?

- | | |
|------------------|---------|
| 1. Vaak | [Vaak] |
| 2. Soms | [Soms] |
| 3. (Bijna) nooit | [Nooit] |

OHPoep (18.11)

Hondenpoep op straat?

- | | |
|------------------|---------|
| 1. Vaak | [Vaak] |
| 2. Soms | [Soms] |
| 3. (Bijna) nooit | [Nooit] |

OBuren (18.12)

In welke mate ondervindt u overlast door directe buren?

- | | |
|------------------|---------|
| 1. Vaak | [Vaak] |
| 2. Soms | [Soms] |
| 3. (Bijna) nooit | [Nooit] |

OBrtBew (18.13)

In welke mate ondervindt u in deze buurt overlast door omwonenden?

- | | |
|------------------|---------|
| 1. Vaak | [Vaak] |
| 2. Soms | [Soms] |
| 3. (Bijna) nooit | [Nooit] |

OJong (18.14)

In welke mate ondervindt u in deze buurt overlast door jongeren?

- | | |
|------------------|---------|
| 1. Vaak | [Vaak] |
| 2. Soms | [Soms] |
| 3. (Bijna) nooit | [Nooit] |

OGeluid (18.15)

In welke mate ondervindt u in deze buurt vormen van geluidsoverlast?

- | | |
|------------------|---------|
| 1. Vaak | [Vaak] |
| 2. Soms | [Soms] |
| 3. (Bijna) nooit | [Nooit] |

Ostank (18.16)

In welke mate ondervindt u in deze buurt vormen van stank, stof en/of vuil?

- | | |
|------------------|---------|
| 1. Vaak | [Vaak] |
| 2. Soms | [Soms] |
| 3. (Bijna) nooit | [Nooit] |

IntVV

Ik wil het nu hebben over een aantal vervelende voorvallen .

OBeklad

Bekladding van muren en/of gebouwen.

OVerniel

Vernieling van telefoocellen, bus- of tramhokjes.

ORommel

Rommel op straat.

OHPoep

Hondenpoep op straat.

OBuren

Overlast door directe buren.

OBrtBew

Overlast door omwonenden.

OJong

Overlast door jongeren.

OGeluid

Geluidsoverlast .

OStank

Overlast door stank, stof en/of vuil.



Overkeer (18.17)

In welke mate ondervindt u in deze buurt last van het verkeer?

- | | |
|------------------|---------|
| 1. Vaak | [Vaak] |
| 2. Soms | [Soms] |
| 3. (Bijna) nooit | [Nooit] |

ConBuren (18.18)

In hoeverre bent u het eens met de volgende uitspraken

Ik heb veel contact met mijn directe buren. Bent u het hier:->

- | | |
|---|------------|
| 1. helemaal mee eens, | [HEens] |
| 2. mee eens, | [Eens] |
| 3. niet mee eens, maar ook niet mee oneens, | [Neutraal] |
| 4. mee oneens, | [OnEens] |
| 5. of helemaal mee oneens? | [HOnEens] |

ConBewon (18.19)

Ik heb veel contact met andere buurtbewoners?

- | | |
|--|------------|
| 1. Helemaal mee eens | [HEens] |
| 2. Mee eens | [Eens] |
| 3. Niet mee eens, maar ook niet mee oneens | [Neutraal] |
| 4. Mee oneens | [OnEens] |
| 5. Helemaal mee oneens | [HOnEens] |

Leefbaar (18.20)

Ik voel mij mede verantwoordelijk voor de leefbaarheid in de buurt?

- | | |
|--|------------|
| 1. Helemaal mee eens | [HEens] |
| 2. Mee eens | [Eens] |
| 3. Niet mee eens, maar ook niet mee oneens | [Neutraal] |
| 4. Mee oneens | [OnEens] |
| 5. Helemaal mee oneens | [HOnEens] |

Prettig (18.21)

In deze buurt gaat men op een prettige manier met elkaar om?

- | | |
|--|------------|
| 1. Helemaal mee eens | [HEens] |
| 2. Mee eens | [Eens] |
| 3. Niet mee eens, maar ook niet mee oneens | [Neutraal] |
| 4. Mee oneens | [OnEens] |
| 5. Helemaal mee oneens | [HOnEens] |

Saamhor (18.22)

Ik woon in een gezellige buurt met veel saamhorigheid?

- | | |
|--|------------|
| 1. Helemaal mee eens | [HEens] |
| 2. Mee eens | [Eens] |
| 3. Niet mee eens, maar ook niet mee oneens | [Neutraal] |
| 4. Mee oneens | [OnEens] |
| 5. Helemaal mee oneens | [HOnEens] |

MensKen (18.23)

Mensen kennen elkaar in deze buurt nauwelijks?

- | | |
|--|------------|
| 1. Helemaal mee eens | [HEens] |
| 2. Mee eens | [Eens] |
| 3. Niet mee eens, maar ook niet mee oneens | [Neutraal] |
| 4. Mee oneens | [OnEens] |
| 5. Helemaal mee oneens | [HOnEens] |

OVerkeer

Overlast door verkeer.

ConBuren

Ik heb veel contact met mijn directe buren.

ConBewon

Ik heb veel contact met andere buurtbewoners.

Leefbaar

Ik voel mij mede verantwoordelijk voor de leefbaarheid.

Prettig

In deze buurt gaat men op een prettige manier met elkaar om .

Saamhor

Ik woon in een gezellige buurt .

MensKen

Mensen kennen elkaar in deze buurt nauwelijks .



TBevSams (18.24)

Ik ben tevreden met de bevolkingssamenstelling in deze buurt?

- | | |
|--|------------|
| 1. Helemaal mee eens | [HEens] |
| 2. Mee eens | [Eens] |
| 3. Niet mee eens, maar ook niet mee oneens | [Neutraal] |
| 4. Mee oneens | [OnEens] |
| 5. Helemaal mee oneens | [HOnEens] |

Verkeers (18.25)

Ik vind de verkeerssituatie in deze buurt veilig?

- | | |
|--|------------|
| 1. Helemaal mee eens | [HEens] |
| 2. Mee eens | [Eens] |
| 3. Niet mee eens, maar ook niet mee oneens | [Neutraal] |
| 4. Mee oneens | [OnEens] |
| 5. Helemaal mee oneens | [HOnEens] |

Beroofd (18.26)

Ik ben bang in deze buurt om lastiggevallen of beroofd te worden?

- | | |
|--|------------|
| 1. Helemaal mee eens | [HEens] |
| 2. Mee eens | [Eens] |
| 3. Niet mee eens, maar ook niet mee oneens | [Neutraal] |
| 4. Mee oneens | [OnEens] |
| 5. Helemaal mee oneens | [HOnEens] |

BrVA (18.27)

Vindt u dat de buurt waarin u woont het AFGELOPEN jaar erop vooruit of achteruit is gegaan?

- | | |
|--------------------|-------------|
| 1. Vooruit | [Vooruit] |
| 2. Achteruit | [Achteruit] |
| 3. Gelijk gebleven | [Gelijk] |

BrZVA (18.28)

Denkt u dat u de buurt waarin u woont het KOMENDE jaar erop vooruit of achteruit zal gaan?

- | | |
|-----------------------|-------------|
| 1. Vooruit | [Vooruit] |
| 2. Achteruit | [Achteruit] |
| 3. Zal gelijk blijven | [Gelijk] |

WnplNu (18.29)

De volgende vragen gaan over uw woonplaats.

Vindt u dat uw woonplaats het AFGELOPEN jaar erop vooruit of achteruit is gegaan?

- | | |
|--------------------|-------------|
| 1. Vooruit | [Vooruit] |
| 2. Achteruit | [Achteruit] |
| 3. Gelijk gebleven | [Gelijk] |

WnplToe (18.30)

Denkt u dat uw woonplaats het KOMENDE jaar erop vooruit of achteruit zal gaan?

- | | |
|-----------------------|-------------|
| 1. Vooruit | [Vooruit] |
| 2. Achteruit | [Achteruit] |
| 3. Zal gelijk blijven | [Gelijk] |

TBevSams

Ik ben tevreden met de bevolkingssamenstelling .

Verkeers

Ik vind de verkeerssituatie in deze buurt veilig .

Beroofd

Ik ben bang om lastiggevalen te worden .

BrVA

Is de buurt in het afgelopen jaar erop vooruit of achteruit gegaan ?

BrZVA

Zal de buurt in het komende jaar erop vooruit of achteruit gaan ?

WnplNu

Is uw woonplaats afgelopen jaar erop vooruit of achteruit gegaan ?

WnpToe

Zal uw woonplaats komend jaar erop vooruit of achteruit gaan ?



HechtPl (18.31)

In welke mate bent u gehecht aan uw woonplaats. Is dat:->

1. zeer gehecht,

[Zgehecht]

2. gehecht,

[Gehecht]

3. niet gehecht,

[NGehecht]

4. of helemaal niet gehecht?

[HNGehech]

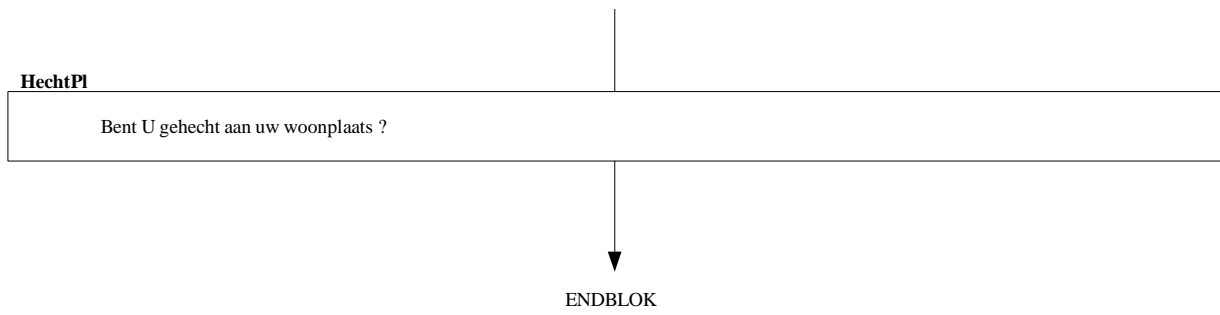

Winkels (19.1)

- >>ENQ: Als voorzieningen niet aanwezig zijn, dan gaat het om de tevredenheid daarover.<<
Hoe tevreden bent u over de winkels voor de dagelijkse boodschappen bij u in de buurt. Is dat:->
- | | |
|---|------------|
| 1. zeer tevreden, | [ZTevr] |
| 2. tevreden, | [Tevr] |
| 3. niet tevreden, maar ook niet ontevreden, | [Neutraal] |
| 4. ontevreden, | [OnTevr] |
| 5. of zeer ontevreden? | [ZOnTevr] |

GebrWink (19.2)

- STEL VAST: Maakt u gebruik van deze winkels?
- | | |
|-------------------|------------|
| 1. Ja, regelmatig | [JaReglm] |
| 2. Ja, soms | [JaSoms] |
| 3. Nee | [Nee] |
| 4. Zijn er niet | [NietAanw] |

Parkeer (19.3)

- >>ENQ: Als voorzieningen niet aanwezig zijn, dan gaat het om de tevredenheid daarover.<<
Hoe tevreden bent u over de openbare parkeergelegenheid bij u in de buurt. Is dat:->
- | | |
|---|------------|
| 1. zeer tevreden, | [ZTevr] |
| 2. tevreden, | [Tevr] |
| 3. niet tevreden, maar ook niet ontevreden, | [Neutraal] |
| 4. ontevreden, | [OnTevr] |
| 5. of zeer ontevreden? | [ZOnTevr] |

GebrPark (19.4)

- STEL VAST: Maakt u regelmatig gebruik van deze parkeergelegenheid?
- | | |
|---------------|------------|
| 1. Ja | [Ja] |
| 2. Nee | [Nee] |
| 3. Is er niet | [NietAanw] |

Haltes (19.5)

- >>ENQ: Als voorzieningen niet aanwezig zijn, dan gaat het om de tevredenheid daarover. <<
Hoe tevreden bent u over het openbaar vervoer bij u in de buurt. Is dat:->
- | | |
|---|------------|
| 1. zeer tevreden, | [ZTevr] |
| 2. tevreden, | [Tevr] |
| 3. niet tevreden, maar ook niet ontevreden, | [Neutraal] |
| 4. ontevreden, | [OnTevr] |
| 5. of zeer ontevreden? | [ZOnTevr] |

GebrHalt (19.6)

- STEL VAST: Maakt u regelmatig gebruik van het openbaar vervoer bij u in de buurt?
- | | |
|---------------|------------|
| 1. Ja | [Ja] |
| 2. Nee | [Nee] |
| 3. Is er niet | [NietAanw] |

Groen (19.7)

- >>ENQ: Als voorzieningen niet aanwezig zijn, dan gaat het om de tevredenheid daarover.<<
Hoe tevreden bent u over het groen bij u in de buurt. Is dat:->
- | | |
|---|------------|
| 1. zeer tevreden, | [ZTevr] |
| 2. tevreden, | [Tevr] |
| 3. niet tevreden, maar ook niet ontevreden, | [Neutraal] |
| 4. ontevreden, | [OnTevr] |
| 5. of zeer ontevreden? | [ZOnTevr] |

Alleen indien
(OP = lidHHkern of Hhkern = [Overig]) én
Verhuur.OndrHuur <> [Ja]

Winkels

Hoe tevreden bent u over de winkels voor dagelijkse boodschappen bij u in de buurt?

GebrWink

Maakt u gebruik van deze winkels?

Parkeer

Hoe tevreden bent u over de openbare parkeergelegenheid bij u in de buurt?

GebrPark

Maakt u regelmatig gebruik van deze parkeergelegenheid?

Haltes

Hoe tevreden bent u over het openbaar vervoer bij u in de buurt?

GebrHaltes

Maakt u regelmatig gebruik van het openbaar vervoer bij u in de buurt?

Groen

Hoe tevreden bent u over het groen bij in de buurt?



Jongeren (19.8)

>>ENQ: Als voorzieningen niet aanwezig zijn, dan gaat het om de tevredenheid daarover.<<

Hoe tevreden bent u over de voorzieningen voor jongeren tussen de 12 en 18 jaar zoals bijvoorbeeld een trapveldje of een hangplek bij u in de buurt. Is dat:->

- | | |
|---|------------|
| 1. zeer tevreden, | [ZTevr] |
| 2. tevreden, | [Tevr] |
| 3. niet tevreden, maar ook niet ontevreden, | [Neutraal] |
| 4. ontevreden, | [OnTevr] |
| 5. of zeer ontevreden? | [ZOnTevr] |

GebrJong (19.9)

STEL VAST: Wordt door uw kind(eren) regelmatig gebruik gemaakt van deze voorzieningen voor jongeren?

- | | |
|-----------------|------------|
| 1. Ja | [Ja] |
| 2. Nee | [Nee] |
| 3. Zijn er niet | [NietAanw] |

Scholen (19.10)

>>ENQ Als voorzieningen niet aanwezig zijn, dan gaat het om de tevredenheid daarover.<<

Hoe tevreden bent u over de basisscholen die bij u in de buurt aanwezig zijn. Is dat:->

- | | |
|---|------------|
| 1. zeer tevreden, | [ZTevr] |
| 2. tevreden, | [Tevr] |
| 3. niet tevreden, maar ook niet ontevreden, | [Neutraal] |
| 4. ontevreden, | [OnTevr] |
| 5. of zeer ontevreden? | [ZOnTevr] |

GebrScho (19.11)

STEL VAST: Gaat (een of meer van) uw kind(eren) naar een basisschool in deze buurt?

- | | |
|-----------------|------------|
| 1. Ja | [Ja] |
| 2. Nee | [Nee] |
| 3. Zijn er niet | [NietAanw] |

Speelgel (19.12)

>> Als voorzieningen niet aanwezig zijn, dan gaat het om de tevredenheid daarover.<<

Hoe tevreden bent u over de speelgelegenheid voor jonge kinderen die bij u in de buurt aanwezig is. Is dat:->

- | | |
|---|------------|
| 1. zeer tevreden, | [ZTevr] |
| 2. tevreden, | [Tevr] |
| 3. niet tevreden, maar ook niet ontevreden, | [Neutraal] |
| 4. ontevreden, | [OnTevr] |
| 5. of zeer ontevreden? | [ZOnTevr] |

GebrSpee (19.13)

STEL VAST: Wordt van deze speelgelegenheid gebruik gemaakt door uw kind(eren)?

- | | |
|-----------------|------------|
| 1. Ja | [Ja] |
| 2. Nee | [Nee] |
| 3. Zijn er niet | [NietAanw] |

Creches (19.14)

>>ENQ: Als voorzieningen niet aanwezig zijn, dan gaat het om de tevredenheid daarover. <<

Hoe tevreden bent u over de kinderdagverblijven, crèches en/of peuterspeelzalen die bij u in de buurt aanwezig zijn. Is dat:->

- | | |
|---|------------|
| 1. zeer tevreden, | [ZTevr] |
| 2. tevreden, | [Tevr] |
| 3. niet tevreden, maar ook niet ontevreden, | [Neutraal] |
| 4. ontevreden, | [OnTevr] |
| 5. of zeer ontevreden? | [ZOnTevr] |

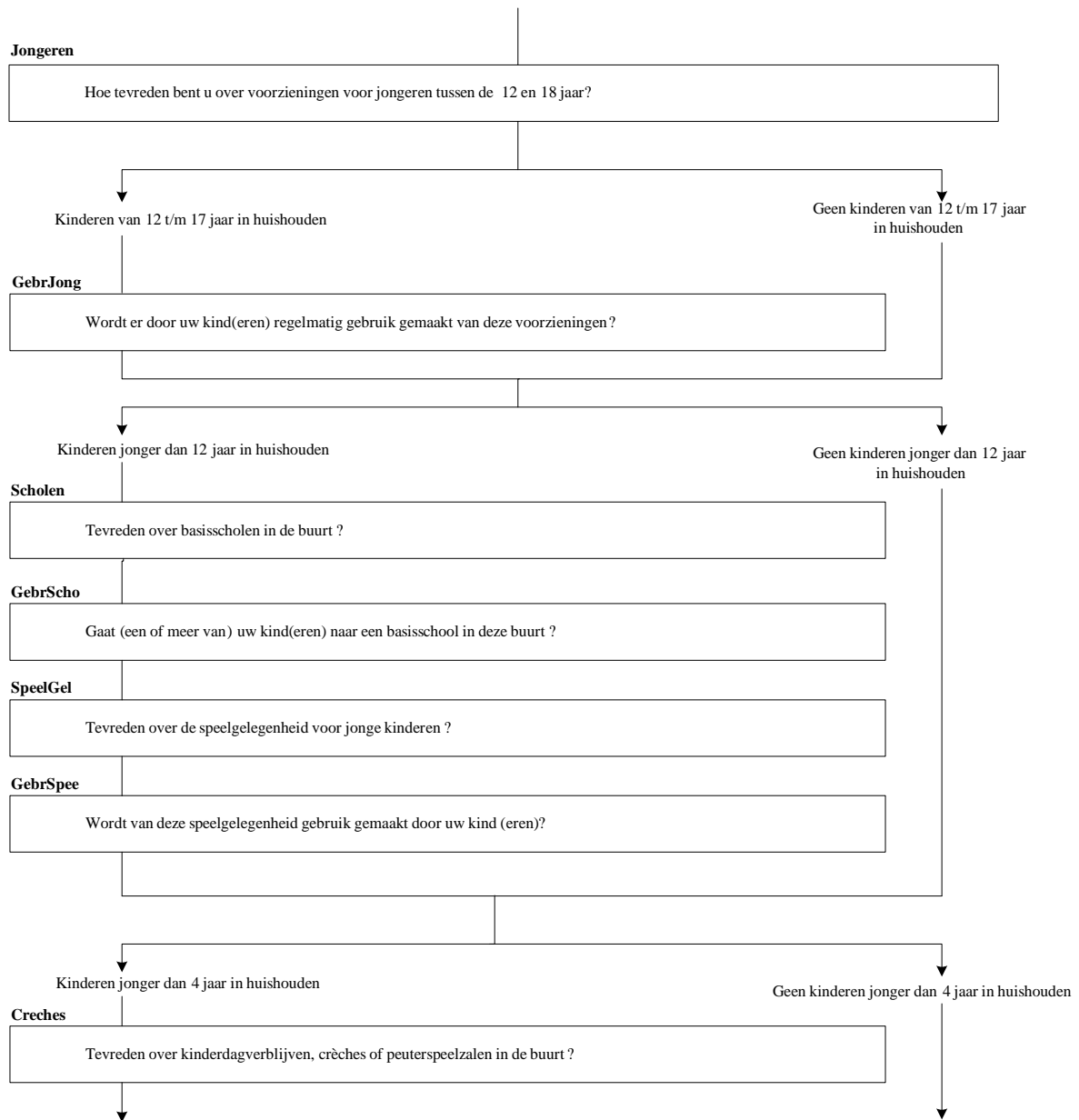

GebrCrec (19.15)

STEL VAST: Maakt u gebruik van een kinderdagverblijf, crèche of peuterspeelzaal in deze buurt?

- | | |
|-----------------|------------|
| 1. Ja | [Ja] |
| 2. Nee | [Nee] |
| 3. Zijn er niet | [NietAanw] |

GebrCrec

Maakt u gebruik van een kinderdagverblijf, crèche of peuterspeelzaal in de buurt?

Endblok

JrKomWon (20.1)

De volgende vragen gaan over verhuizen.
Sinds welk jaar woont u op dit adres?
[1900..2009]

Voor2006 (20.2)

Kunt u dan zeggen of het voor of na <MndJrSysdate-2> was?
1. Voor <MndJrSysdate-2> [Voor]
2. Na <MndJrSysdate-2> [Na]

HARDE CONTROLE

>>ENQ: Voor dit onderzoek is het zeer belangrijk om te weten vanaf welke periode **OP** op dit adres woont. **Is OP** misschien alsnog bereid/in staat om de vragen hierover te beantwoorden? Toets 1 om het interview te beëindigen wanneer OP de vragen niet wil/kan beantwoorden.<<

1. **Beëindig interview** [Einde]

AantVerh (20.3)

Hoe vaak bent u sinds <MndJrSysdate-2> binnen Nederland verhuisd?
[1..97]

ZelfdeHH (20.4)

Was de samenstelling van het huishouden vóór de (\$1laatste) verhuizing hetzelfde als nu, d.w.z. hetzelfde aantal personen én dezelfde personen?
1. Ja [Ja]
2. Nee [Nee]

SamHHVV (20.5)

Bestond uw huishouden voor de verhuizing uit:->
1. een alleenstaande, [Alleenst]
2. een echtpaar of vaste partners zonder thuiswonende kinderen, [PartnAll]
3. een echtpaar of vaste partners met thuiswonende kind(eren), [PartKind]
4. een echtpaar of vaste partners met thuiswonende kind(eren) en met een of meer anderen, [PKindAnd]
5. een echtpaar of vaste partners met een of meer anderen, [PartnAnd]
6. één ouder met een of meer thuiswonende kinderen, [EOudKind]
7. één ouder met een of meer thuiswonende kinderen en met een of meer anderen, [EOKndAnd]
8. of een andere samenstelling? [Overig]

VPHHVV (20.6)

STEL VAST: (\$2 Was u echtgeno(o)t(e) of partner)/(\$3 Was u de ouder in het gezin)?
1. Ja [Ja]
2. Nee [Nee]

VAGVV (20.7)

Toen u op zoek ging, ging uw voorkeur toen uit naar de woonplaats waar u nu woont of had u een voorkeur voor een andere woonplaats?
1. Huidige woonplaats [HuidigWp]
2. Andere woonplaats [AndereWp]
3. Geen voorkeur [GeenVK]

WNPAGVV (20.8)

>> ENQ: Noteer de belangrijkste reden.<<
Waarom bent u uiteindelijk niet in deze woonplaats gaan wonen?
1. Kon geen woning vinden [GWVind]
2. Woningen te duur [TeDuur]
3. Kwaliteit woningen niet goed [Kwalit]
4. Wachtijd voor de woning(en) te lang [WachtT]
5. Geen aanbod ouderenwoningen [GOudW]
6. Geen aanbod starterswoningen [GStartW]
7. Te weinig activiteiten ondernomen [NietAct]
8. Andere reden [AndrRed]

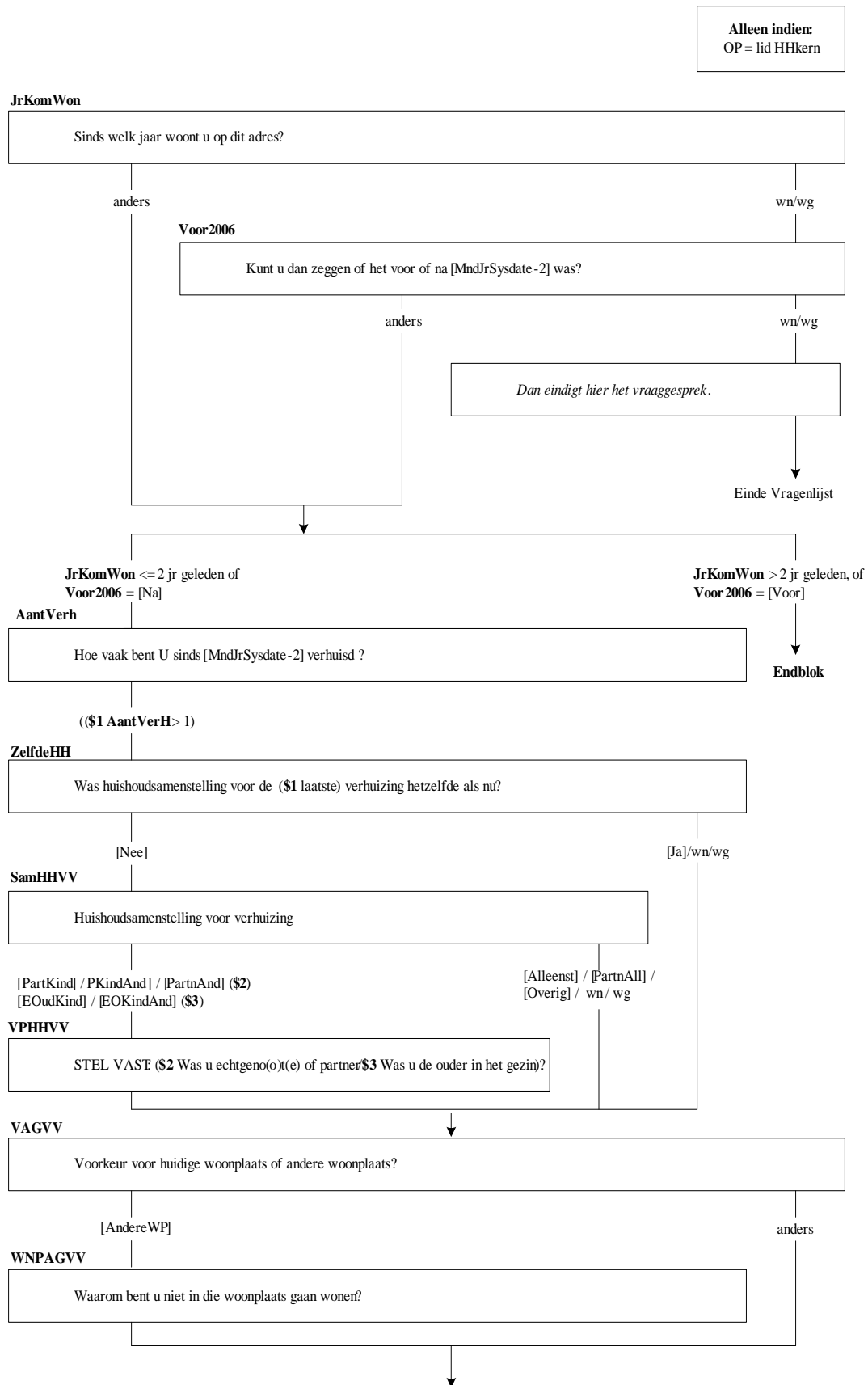

Bewust (20.9)

- Heeft u in eerste instantie bewust gekozen voor deze woning of voor deze buurt?
1. Voor deze woning [JWoning]
 2. Voor deze buurt [JBuurt]
 3. Voor deze buurt en deze woning [JBeide]
 4. Nee (hier kon ik het eerste in) [Nee]

VorBuurt (20.10)

- Stond uw vorige woning ook in deze buurt?
1. Ja [Ja]
 2. Nee, woonde elders in Nederland [Nee]
 3. Nee, woonde in het buitenland [Buitenl]

Cod_Lnd (20.11)

In welk land woonde u voor de verhuizing?
<Codeermodule landen>

RedVerh1 (20.12)

- Bent u naar uw huidige adres verhuisd vanwege:->
1. huwelijk of samenwonen, [HuwlSamw]
 2. scheiding of beëindiging relatie [Scheidin]
 3. of omdat u zelfstandig bent gaan wonen? [Zelfstnd]
 4. Geen van deze [GeenDeze]

RednVH (20.13)

- >>ENQ: meerdere antwoorden mogelijk.<<
Bent u naar uw huidige adres verhuisd vanwege:->
1. gezondheid of behoefte aan zorg, [Gezo]
 2. studie, [Studie]
 3. werk, [Werk]
 4. uw vorige woning, [VorWon]
 5. de woonomgeving of woonbuurt van uw vorige woning, [VBuurt]
 6. omdat u dichterbij familie, vrienden of kennissen wilde wonen, [Fam]
 7. en/of een andere reden? [AndrRed]

BelangRd (20.14)

- Wat was voor u de belangrijkste reden, was dat:->
1. (\$4 gezondheid of behoefte aan zorg,) [Gezo]
 2. (\$5 studie,) [Studie]
 3. (\$6 werk,) [Werk]
 4. (\$7 uw vorige woning,) [VorWon]
 5. (\$8 de woonomgeving of woonbuurt van uw vorige woning,) [VBuurt]
 6. (\$9 omdat u dichterbij familie, vrienden of kennissen wilde wonen,) [Fam]
 7. (\$10 een andere reden) ? [AndrRed]

WerkNV (20.15)

- Was werk een reden om van woning te veranderen, omdat:->
1. u of uw partner van werkkring veranderde, [AndWerk]
 2. omdat u of uw partner dichterbij het werk wilde wonen, [DBijWerk]
 3. of omdat u of uw partner aan huis wilde werken? [ThuisWrk]
 4. Andere reden [AndrRed]

WoON 2009 Blok Verhuizingen in de afgelopen 2 jaar [Verh2jr]

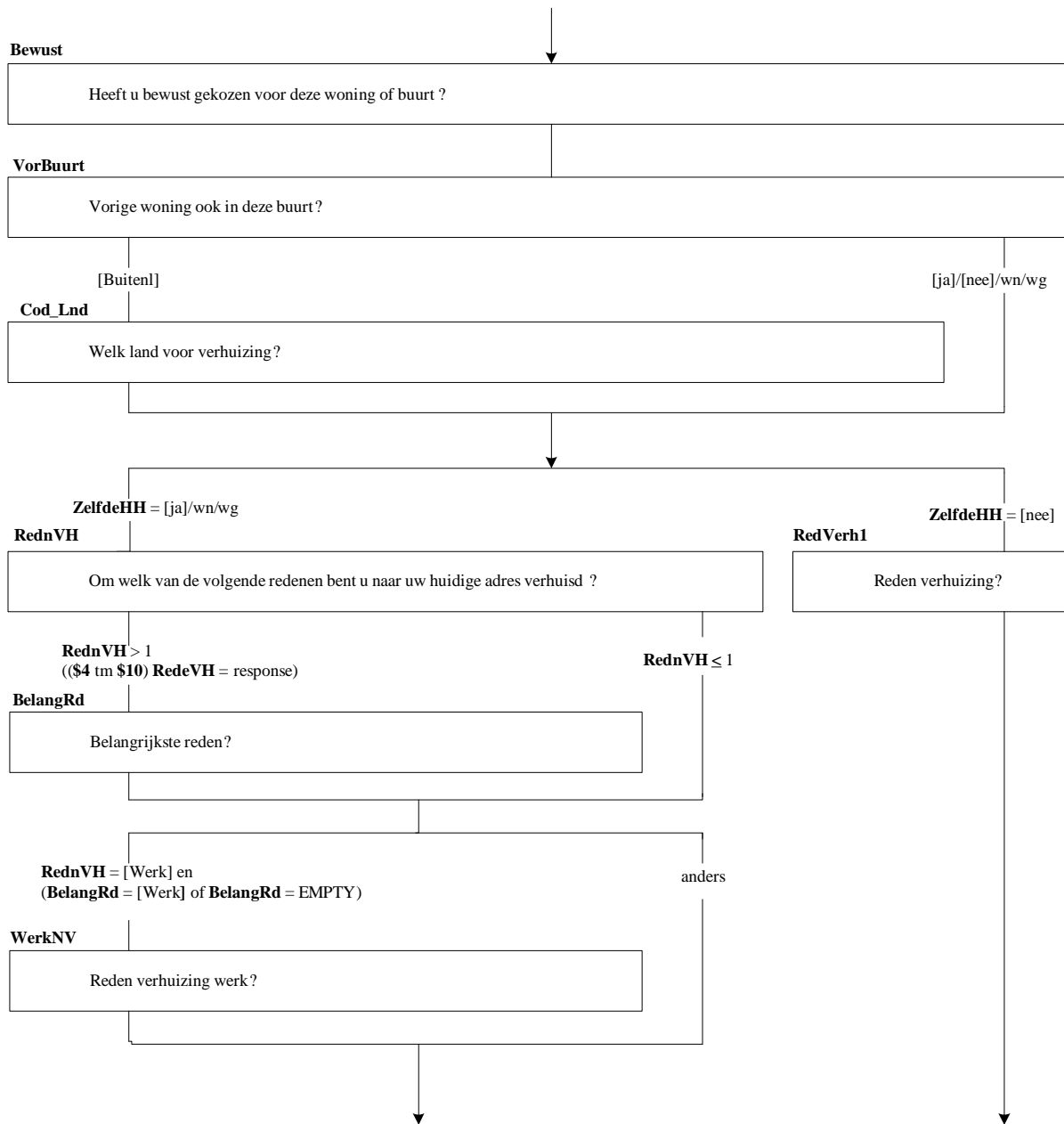

WoningNV (20.16)

>>ENQ: Noteer belangrijkste reden.<<

Was uw vorige woning een reden voor verhuizing, omdat:->

- | | |
|---|------------|
| 1. deze woning te klein was, | [TeKlein] |
| 2. deze woning te groot was, | [TeGroot] |
| 3. u een woning wilde huren, | [Huur] |
| 4. u een woning wilde kopen, | [Koop] |
| 5. u een tuin wilde, | [Tuin] |
| 6. u geen tuin meer wilde, | [GeenTuin] |
| 7. u een ander type woning wilde, bijvoorbeeld een appartement in plaats van een eengezinswoning, | [TypWon] |
| 8. de woning slecht was geïsoleerd voor warmte of geluid, | [Iso] |
| 9. of omdat woning slecht was onderhouden? | [SInderh] |
| 10. Andere reden | [AndrRed] |

OmgVV (20.17)

>>ENQ: Meerdere antwoorden mogelijk.<<

Waarom was de woonomgeving bij uw vorige woning reden voor verhuizing?

- | | |
|--|------------|
| 1. De soort bebouwing | [Bebouw] |
| 2. Het slechte onderhoud van de buurt | [Onderh] |
| 3. De onveiligheid van de buurt als gevolg van criminaliteit | [Onveilig] |
| 4. Overlast van de bewoners | [Bewoners] |
| 5. (Veranderende) buurtsamenstelling | [BuurtSam] |
| 6. Overlast van stank | [Stank] |
| 7. Overlast van lawaai | [Lawaai] |
| 8. Overlast van stof | [Stof] |
| 9. Overlast van (zwerf) vuil | [Vuil] |
| 10. Bekladding of vernieling | [Beklad] |
| 11. Te weinig voorzieningen | [Voorzien] |
| 12. Te weinig groenvoorzieningen | [Groen] |
| 13. Onveiligheid van het verkeer? | [Verkeer] |
| 14. Slechte bereikbaarheid (openbaar vervoer/uitvalswegen) | [Bereik] |
| 15. Teveel parkeerdruk | [Parkeer] |
| 16. Andere reden | [Andrs] |

RedOudWo (20.18)

>>ENQ: Meerdere antwoorden mogelijk.<<

Waarom bent u in een woning speciaal bedoeld voor ouderen gaan wonen?

- | | |
|--|--------------|
| 1. Vorige woning was te groot | [TeGroot] |
| 2. De woonkamer van de vorige woning was niet zonder traplopen bereikbaar | [WoonTrap] |
| 3. Vanuit de woonkamer waren de keuken, het toilet, de badkamer en tenminste 1 slaapkamer niet zonder traplopen bereikbaar | [NGelykVI] |
| 4. Vorige woning moeilijk aanpasbaar | [MoeiAanp] |
| 5. (Regelen van) het huishouden te zwaar werd | [Huishoud] |
| 6. Onderhoud van de tuin te zwaar werd | [OnderhTuin] |
| 7. Behoefte aan diensten of voorzieningen voor ouderen (zoals maaltijdservice of recreatiezaal) | [VoorzOud] |
| 8. Behoefte aan zorg (zoals persoonlijke verzorging of verpleegkundige hulp) | [Zorg] |
| 9. Lichamelijke beperkingen | [LichBepk] |
| 10. Algemene gezondheidstoestand | [Gezondh] |
| 11. Bang voor de gezondheid als er niemand in de buurt is (behoefte aan alarmbel) | [ZorgBeh] |
| 12. Bang om alleen thuis te zijn | [BgAlleen] |
| 13. Wil bij leeftijdsgenoten wonen | [LftGen] |
| 14. Eenzaamheid | [Eenzaam] |
| 15. Woning was beschikbaar/werd aangeboden | [Beschik] |
| 16. Anders | [Andrs] |

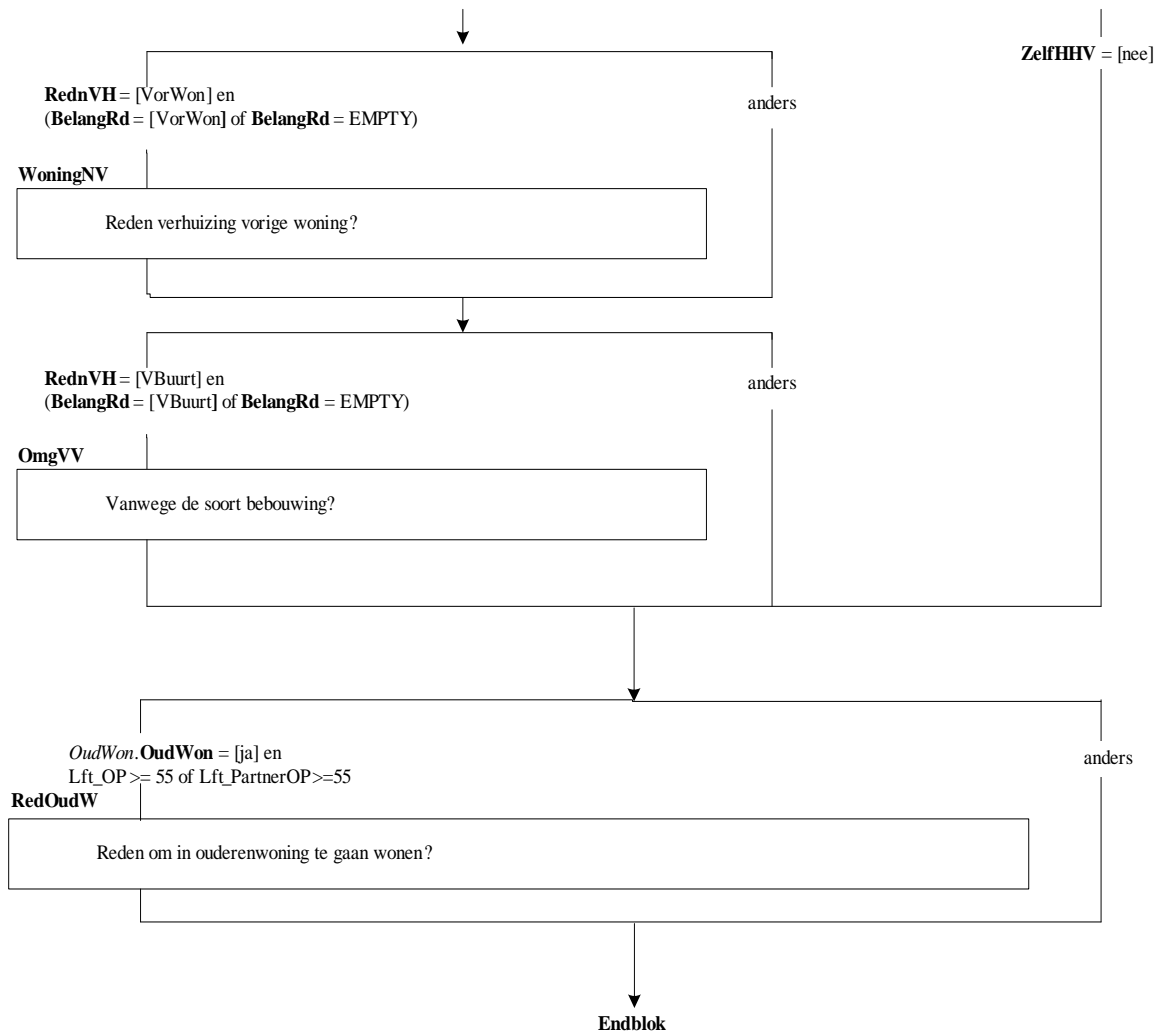

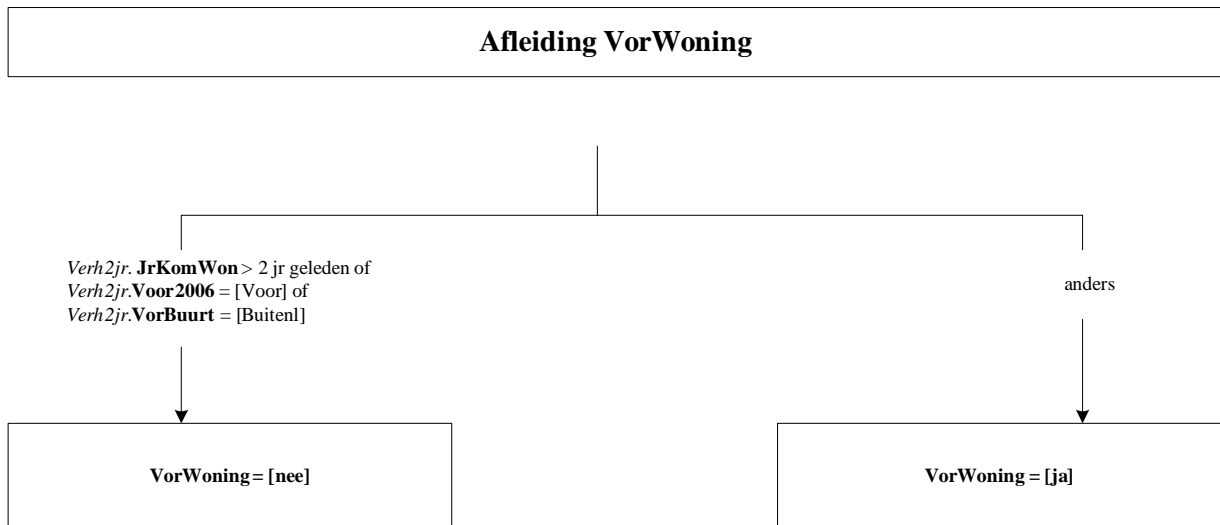

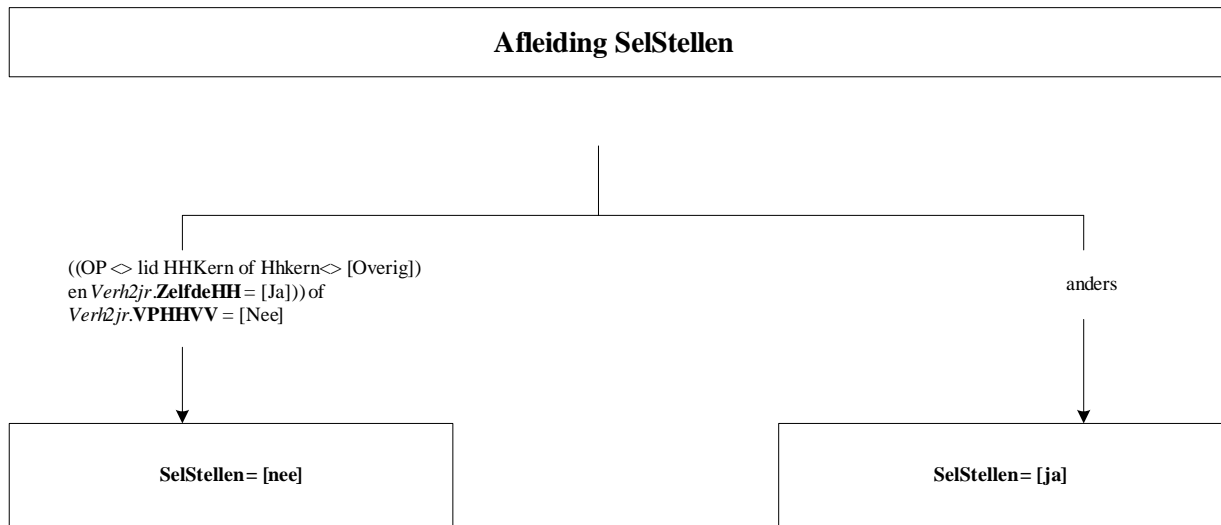

EigNaarV (21.1)

Was u of een van de leden van uw huishouden eigenaar van de woning of huurde u de woning?

1. Eigenaar (koopwoning) [KoopWn]
2. Huurder (huurwoning) [HuurWn]

HuurderV (21.2)

Betaalde u of een van de leden van uw huishouden huur voor deze woning of woonruimte?

1. Ja [Ja]
2. Nee [Nee]
3. Huishouden woonde gratis [Gratis]

WonTypeV (21.3)

Wat voor type woning liet u achter toen u naar uw huidige woonruimte verhuisde.

Woonde u toen in een:->

1. een eengezinswoning, vrijstaand, twee onder een kap, villa, bungalow, landhuis, [EengWon]
2. een flat, etagewoning, appartement, maisonnette, bovenwoning, benedenwoning, [Appartem]
3. een boerderij, woning met tuindersbedrijf, [Boerdery]
4. een woning met winkel, kantoor-, praktijk- of bedrijfsruimte, [Kantoor]
5. of een wooneenheid met gezamenlijk gebruik van keuken of toilet? [Gedeeld]
6. Geen van deze [GeenDeze]

SrtWoonV (21.4)

In wat voor soort woonruimte woonde u. Was dit:->

1. een deel van een woning, [DeelWon]
2. een kamer verhuurpand, [Verhuurp]
3. een verpleegsters- of studentenhuus, [StudentH]
4. of een verzorgings- of verpleeghuis? [VerzorgH]
5. Geen van deze [GeenDeze]

AardAdrV (21.5)

Was dit dan:->

1. een recreatie- of vakantiewoning, [Recreat]
2. een woonkeet, [WoonKeet]
3. een woonwagen, caravan, [WoonWag]
4. een woonboot, woonschip, varende schip? [WoonBoot]
5. Geen van deze [GeenDeze]

WonFlatV (21.7)

Uw vorige woning, was dat:->

1. een vrijstaande eengezinswoning, [VrEengWo]
2. een 2 onder 1 kap woning, [TweeKap]
3. een hoekwoning, [HoekWon]
4. een tussenwoning, [TusWon]
5. of een flat, appartement, maisonnette, etage-,boven- of benedenwoning? [Appartm]
6. Geen van deze [GeenDeze]

SrtFlatV (21.8)

Had uw vorige woning:->

1. een eigen opgang of ingang aan straat, [EigOpg]
2. een voordeur in een gedeeld portiek, [Portiek]
3. of een voordeur aan een al dan niet overdekte galerij? [Galery]

Alleen indien
 OP = lid HHkern èn
 SelStellen = ja èn
 VorWoning = ja

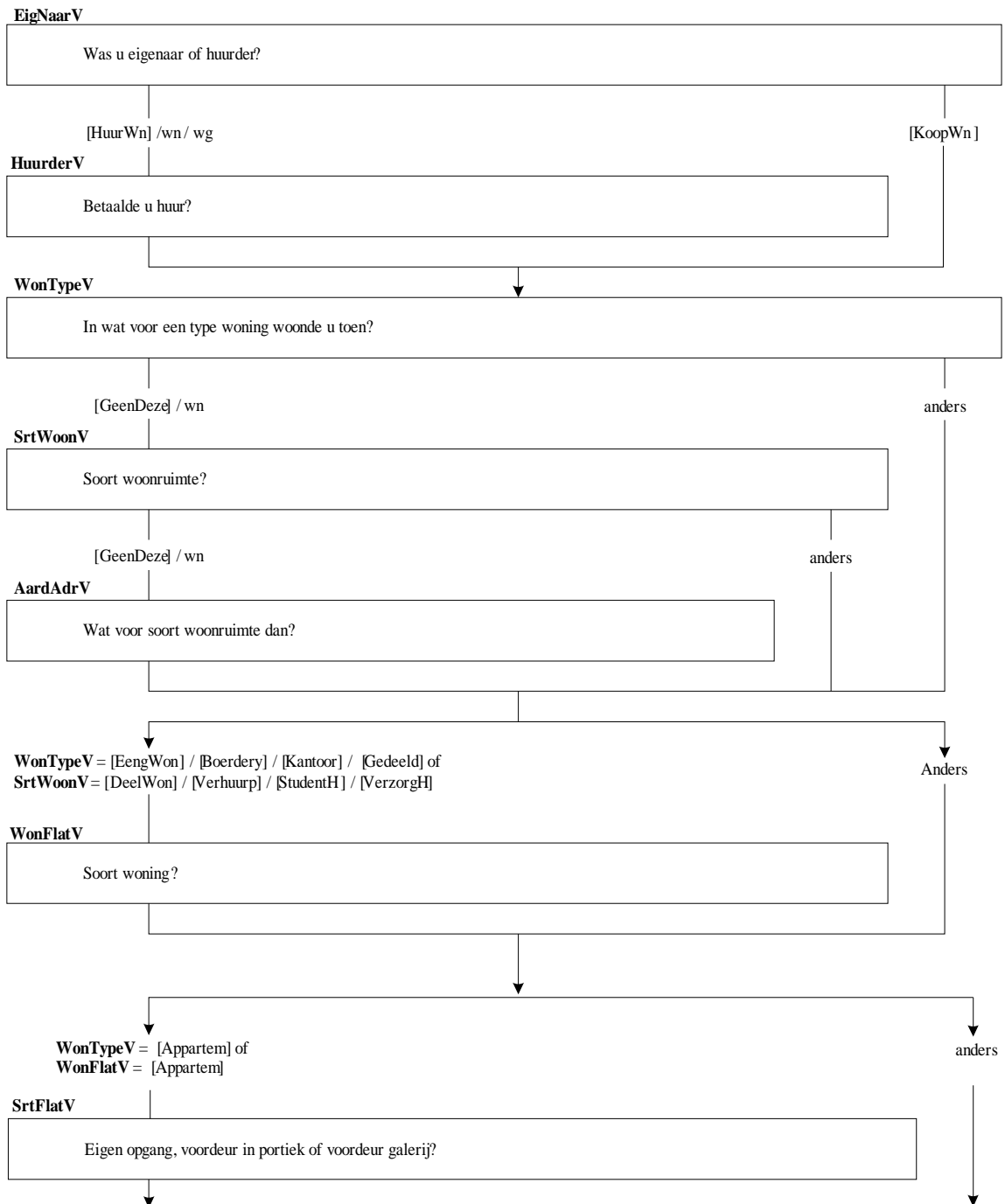

PersLifV (21.10)

Was er in het gebouw een personenlift aanwezig?

- 1. Ja [Ja]
- 2. Nee [Nee]

BouwJrV (21.11)

>>ENQ: zo exact mogelijk, zo nodig laten schatten.<<

In welk jaar was uw VORIGE woning gebouwd?
[1000..2009]

AantKamV (21.12)

Hoeveel kamers waren er in uw vorige woning. Daarbij tellen de woon-, slaap- en studeer of werkkamers mee?

[1..99]

GrootteV (21.13)

Was uw vorige woning qua oppervlakte:->

- 1. groter, [Groter]
- 2. vrijwel even groot, [Gelijk]
- 3. of kleiner dan uw huidige woning? [Kleiner]

TrappenV (21.14)

Was het bij uw vorige woning mogelijk om zonder traplopen de woonkamer vanaf de straat te bereiken?

- 1. Ja [Ja]
- 2. Nee [Nee]

GelykVIV (21.15)

Was vanuit de woonkamer van uw vorige woning de woonkamer, de keuken, het toilet, de badkamer en tenminste één slaapkamer zonder traplopen te bereiken?

- 1. Ja [Ja]
- 2. Nee [Nee]

KenEnLab (21.16)

>>ENQ: Het energielabel voor woningen is te vergelijken met het label dat bijvoorbeeld koelkasten tegenwoordig krijgen. Het energielabel loopt van A t/m G, waarbij A het energiezuinigst is.<<

Bent u bekend met het energielabel?

- 1. Ja [Ja]
- 2. Nee [Nee]

LabOpstel (21.17)

Heeft u ten behoeve van de verkoop van uw vorige woning een energielabel voor de woning laten opstellen?

- 1. Ja [Ja]
- 2. Nee [Nee]

GeenLab (21.18)

>>ENQ: EPA is het Energie Prestatie Advies.<<

Waarom heeft u dit niet gedaan. Was dat omdat:->

- 1. de makelaar het afraadde, [Makel]
- 2. de koper het **niet** nodig vond, [Koper]
- 3. u al in het bezit was van een geldig EPA advies, [EPA]
- 4. u al een energielabel had laten opstellen, [HadAl]
- 5. u er niet aan gedacht had, [NietGed]
- 6. of omdat u niet wist dat het moest? [WistNiet]

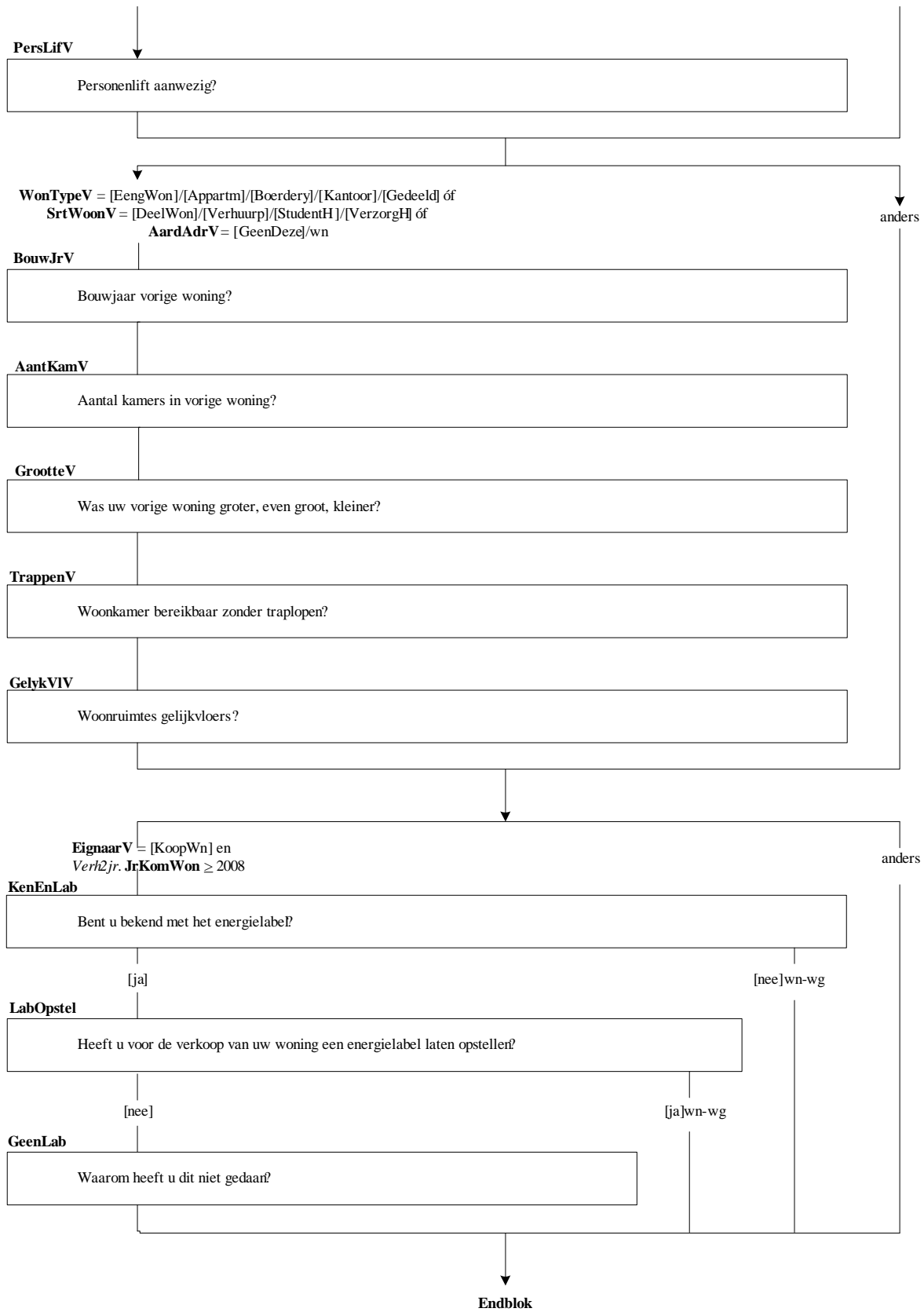

VerhuurV (22.1)

Wie was de verhuurder van uw vorige woonruimte/woning. Was dat:->

- | | |
|---|------------|
| 1. een corporatie, woningbouwvereniging of gemeentelijk woonbedrijf, | [SocVerh] |
| 2. het rijk, de provincie of het waterschap, | [Overh] |
| 3. een pensioenfonds, verzekeringsmaatschappij, belegger of een makelaar, | [PartVerh] |
| 4. of een particulier persoon? | [PartPers] |
| 5. Geen van deze | [GeenDeze] |

PeriodeV (22.2)

Betaalde u de huur:- >

- | | |
|--------------------------------|---------|
| 1. per maand, | [Maand] |
| 2. per 4 weken, | [Week4] |
| 3. per week, | [Week1] |
| 4. of over een andere periode? | [Andrs] |

TotHuurV (22.3)

>>ENQ: Betaalde geen huur = code 0.<<

(\$1 Hoeveel bedroeg de totale huur van de vorige woning per maand vlak voor de verhuizing. Het gaat om het totale bedrag dat per maand aan de verhuurder werd betaald)/

(\$2 Hoeveel bedroeg de totale huur van de vorige woning per 4 weken vlak voor de verhuizing. Het gaat om het totale bedrag dat per 4 weken aan de verhuurder werd betaald)/

(\$3 Hoeveel bedroeg de totale huur van de vorige woning per week vlak voor de verhuizing. Het gaat om het totale bedrag dat per week aan de verhuurder werd betaald)/

(\$4 Hoeveel bedroeg de totale huur van de vorige woning ongeveer per maand vlak voor de verhuizing. Het gaat om het totale bedrag dat per maand aan de verhuurder werd betaald)?

[0..99997]

KostInV (22.4)

>>ENQ: Meerdere antwoorden mogelijk.<<

(\$5 Waren in dit huurbedrag kosten inbegrepen voor)/(\$6 Had u in uw vorige woning kosten voor):->

- | | |
|-----------------------|------------|
| 1. water, | [Water] |
| 2. verwarming, | [Verwarm] |
| 3. of overige kosten? | [Overig] |
| 4. Geen van deze | [GeenDeze] |

Alleen indien
OP = lid Hhkern en
SelStellen = [ja] én
KennVorW.HuurderV = [Ja]

VerhuurV

Wie was verhuurder?

PeriodeV

Over welke periode betaalde u huur?

(\$1) PeriodeV = [Maand]
(\$2) PeriodeV = [Week4]
(\$3) PeriodeV = [Week1]
(\$4) PeriodeV = [Andrs] /wn/wg

TotHuurV

(\$1) Huurbedrag per maand?
(\$2) Huurbedrag per 4 weken?
(\$3) Huurbedrag per week?
(\$4) Huurbedrag ongeveer per maand?

(\$5) TotHuurV <> wn /wg /0
(\$6) TotHuurV = wn / wg /0

KostInv

(\$5) Waren in het huurbedrag kosten inbegrepen voor.....?
(\$6) Had u kosten voor.....?

↓
ENDBLOCK

VerkoopV (23.1)

(\$1 Hoeveel bedroeg de verkoopprijs van de vorige woning. De prijs van winkel of bedrijfsruimte moet u bij de verkoopprijs rekenen)/

(\$2 Hoeveel bedroeg de verkoopprijs van de vorige woning. De prijs van weilanden, landbouwgrond, **kassen** moet u niet bij de verkoopprijs rekenen)/

(\$3 Hoeveel bedroeg de verkoopprijs van de vorige woning)?
[0..99999997]

AankPrsV (23.2)

>>ENQ: * Het gaat om het aankoopbedrag en niet om het geleende bedrag.

* LET OP: Noteren in guldens mag.<<

Kunt u aangeven voor welke prijs u uw vorige woning heeft gekocht?

[0..99999997]

AankPrsV Munt (23.2b)

STEL VAST: Zijn dit euro's of guldens?

1. Euro's

[Euro]

2. Guldens

[Gulden]

Alleen indien:
HVS < 6 èn
sel stellen = 1 èn
KenmVorWon.EigNaarV = [KoopWn]

((**\$1**) KenmVorWon.WonTypeV = [Kantoor])
((**\$2**) KenmVorWon.WonTypeV = [Boerdery])
((**\$3**) Anders)

VerkoopV

(**\$1** Verkoopprijs vorige woning? Winkel meetellen.)
(**\$2** Verkoopprijs vorige woning? Weilanden niet meetellen.)
(**\$3** Verkoopprijs vorige woning?)

AankPrsV

Aankoopbedrag vorige woning?

response

wn / wg

AankPrsVMunt

Euro's of guldens?

Endblok

LeegV (24.1)

>>ENQ: Wanneer de woning eerst gerenoveerd werd, was deze niet beschikbaar voor nieuwe bewoners.<<

Was uw vorige woning na uw vertrek beschikbaar voor nieuwe bewoners?

- 1. Ja [Ja]
- 2. Nee [Nee]

RedenV (24.2)

Waarom was uw vorige woning niet beschikbaar voor nieuwe bewoners. Was dat omdat:->

- 1. er een of meer personen achter bleven, [AchtBlyf]
- 2. de woning werd afgebroken, [Afbraak]
- 3. de woning werd gerenoveerd, [Renovati]
- 4. of omdat de woning voor andere doeleinden dan bewoning werd gebruikt? [AndDoel]
- 5. Andere redenen [Andrs]

JrWoonV (24.3)

>>ENQ: * Afronden op hele jaren.

* Minder dan 6 maanden = 0 jaar.<<

Hoeveel jaar heeft u in uw vorige woning gewoond?

[0..97]

Alleen indier
OP = lid HHkern èn
SelStellen = [ja] èn
VorWoning = [ja]

LeegV

Was uw vorige woning na uw vertrek beschikbaar voor nieuwe bewoning?

[Nee]

[Ja] /wn /wg

RedenV

Reden niet beschikbaar?

JrWoonV

Hoeveel jaar in vorige woning gewoond?

↓
Endblok

InVerhui

De volgende vragen gaan over verhuizen.
>>ENQ: toets <1> om verder te gaan.<<

VerhWens (25.1)

Wilt u binnen 2 jaar verhuizen?

- | | |
|--|----------|
| 1. Beslist niet | [Nee] |
| 2. Eventueel wel, misschien | [Missch] |
| 3. Zou wel willen, kan niets vinden | [WilGV] |
| 4. Beslist wel | [Ja] |
| 5. Ik heb reeds andere huisvesting/woning gevonden | [AnWnGv] |

NietVH (25.2)

>> ENQ: Meerdere antwoorden mogelijk.<<

Wat is de reden dat u niet wilt verhuizen?

- | | |
|--|------------|
| 1. Ik ben tevreden met mijn woning | [Woning] |
| 2. Ik ben tevreden met mijn woonomgeving | [Woonomg] |
| 3. Ik wil niet weg uit deze buurt | [Buurt] |
| 4. Ik verbouw liever | [Verbouw] |
| 5. Verhuizen kost teveel | [TeDuur] |
| 6. Ik woon hier nog niet zo lang | [RecentWn] |
| 7. Ik kan (waarschijnlijk) geen geschikte woning vinden | [GeschWn] |
| 8. Huizenmarkt is momenteel ongunstig | [HuizMark] |
| 9. Ik wil nog thuis blijven wonen | [ThuisWn] |
| 10. Ik wil dichtbij mijn werk, bedrijf of studie blijven wonen | [BijWerk] |
| 11. Ik ben te oud om te verhuizen | [TeOud] |
| 12. Anders, namelijk | [AndrRed] |

AndRdNVH (25.2b)

STEL VAST: Andere reden.

String [1..80]

MoetVerh (25.3)

Denkt u binnen 2 jaar te moeten verhuizen?

- | | |
|--------|-------|
| 1. Ja | [Ja] |
| 2. Nee | [Nee] |
- NODK, NORF

Termijn (25.4)

(\$1 Wilt)/(\$2 Gaat)/(\$3 Moet) u verhuizen:->

- | | |
|-------------------------------------|------------|
| 1. binnen een half jaar, | [HalfJaar] |
| 2. over een half jaar tot een jaar, | [TotJaar] |
| 3. of over 1 tot 2 jaar? | [Tot2Jaar] |

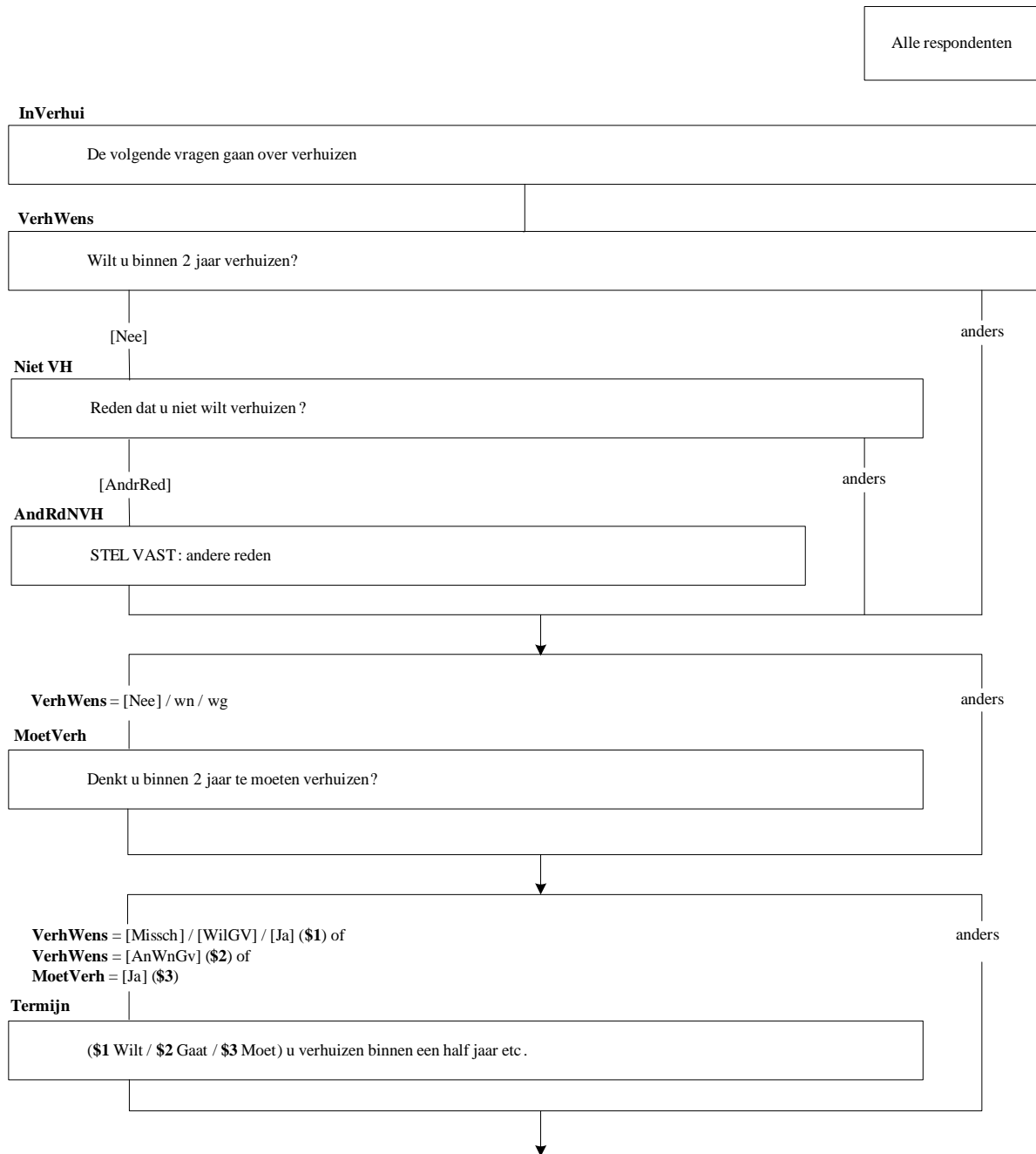

NiVin (25.5)

>>ENQ: Meerdere antwoorden mogelijk.<<

Waarom kunt u niets vinden?

- | | |
|--|------------|
| 1. Aanboden woning(en) te duur | [TeDuur] |
| 2. Geen aanbod is in de plaats/buurt waar u wilt wonen | [GABuurt] |
| 3. Kwaliteit woningen niet goed | [SteKwal] |
| 4. Wachtijd voor woningen te lang | [Wacht] |
| 5. Geen aanbod ouderenwoningen | [GAOud] |
| 6. Geen aanbod starterswoningen | [GASart] |
| 7. Nog geen woning(en) in het aanbod gezien of aangeboden gekregen | [Beschik] |
| 8. In afwachting verkoop huidige woning | [VerKHWon] |
| 9. Te weinig activiteiten ondernomen | [GActivi] |
| 10. Andere reden | [Andrs] |

RedNBlijf (25.6)

>>ENQ: Als OP moet verhuizen vanwege sanering (bijv. sloop), toets dan code 2 'nee' in.<<

Zou een ingrijpende verbouwing aan uw woning zoals het uitbouwen van de woning of het plaatsen van een dakkapel voor u reden zijn om in uw huidige woning te blijven wonen?

- | | |
|--------|-------|
| 1. Ja | [Ja] |
| 2. Nee | [Nee] |

ZelfdeHH (25.7)

Zal de samenstelling van het huishouden vlak voor en vlak na de verhuizing naar verwachting hetzelfde zijn, dat wil zeggen, hetzelfde aantal en dezelfde personen?

- | | |
|--------|-------|
| 1. Ja | [Ja] |
| 2. Nee | [Nee] |

ToekHH (25.8)

Uzelf meegerekend, uit hoeveel personen zal uw huishouden na de verhuizing naar verwachting bestaan? [1..99]

ToekKern (25.9)

Hoe zal het huishouden er na de verhuizing uitzien. Is dit:->

- | | |
|---|------------|
| 1. een echtpaar of vaste partners zonder thuiswonende kinderen, | [PartnAll] |
| 2. een echtpaar of vaste partners met thuiswonende kind(eren), | [PartKind] |
| 3. een echtpaar of vaste partners met thuiswonende kind(eren) en met een of meer anderen, | [PKindAnd] |
| 4. een echtpaar of vaste partners met een of meer anderen, | [PartnAnd] |
| 5. één ouder met een of meer thuiswonende kinderen, | [EOudKind] |
| 6. één ouder met een of meer thuiswonende kinderen en met een of meer anderen, | [EOKndAnd] |
| 7. of een andere samenstelling? | [Overig] |

ToekVpHH (25.10)

(\$4 Behoort u na de verhuizing in het huishouden tot het echtpaar of de vaste partner)/ (\$5 Bent u na de verhuizing de ouder in het huishouden)?

- | | |
|--------|-------|
| 1. Ja | [Ja] |
| 2. Nee | [Nee] |

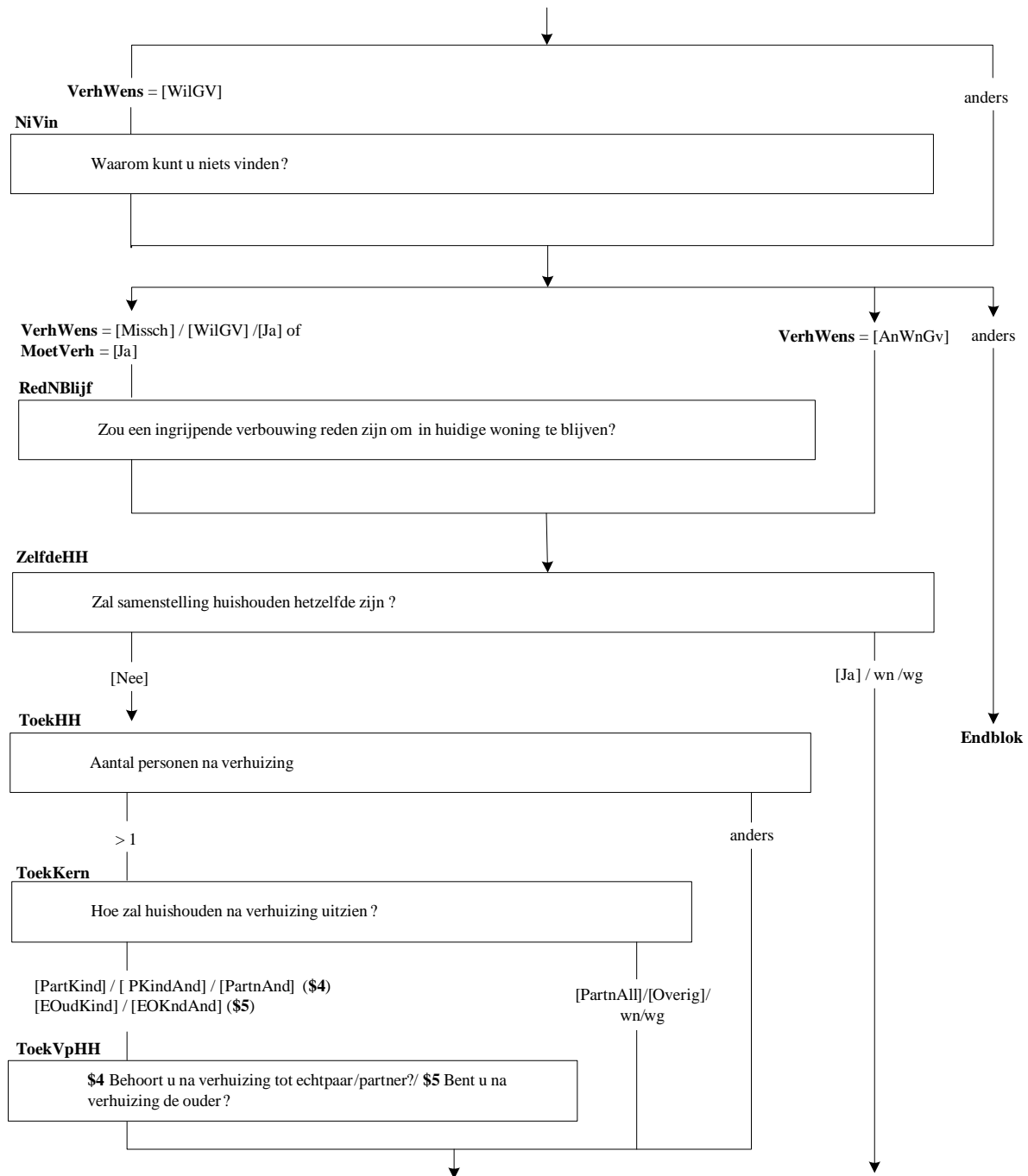

Andert (25.11)

(\$6/\$7 Wat is uw relatie tot het echtpaar of de vaste partners)/(\$8 Wat is uw relatie tot de ouder in het gezin). Is dit:->

1. (\$6 kind van beide partners), [Kind2Oud]
2. (\$6 \$8 kind van een van beide partners/ouder,) [Kind1Oud]
3. (schoon)vader/moeder van een van de partners / ouder, [VadMoed]
4. schoonzoon /schoondochter van een van de partners / ouder, [SchoonZD]
5. overige familie van een van de partners / ouder, [OvFam]
6. of geen familie van een van de partners / ouder? [GeenFam]

HuurEigt (25.12)

Bent u (of uw eventuele partner) (straks) ondertekenaar of medeondertekenaar van het huur- of koopcontract?

1. Ja [Ja]
2. Nee [Nee]

Intrek (25.12.1)

Wilt u verhuizen naar een lege woning of trekt u bij iemand in?

1. Naar een lege woning [Leeg]
2. Trekt bij iemand in [Intk]

VerhRed1 (25.13)

Is de reden voor verhuizing:->

1. huwelijk of samenwonen, [HuwSamw]
2. scheiding, [Scheidin]
3. of omdat u zelfstandig wilt gaan wonen? [Zelfst]
4. Geen van deze [GeenDeze]

Redn (25.14)

>>ENQ: Meerdere antwoorden mogelijk.<<

Gaat u verhuizen vanwege:->

1. gezondheid of behoefte aan zorg, [Gezo]
2. studie, [Studie]
3. werk, [Werk]
4. uw woning, [HuidWon]
5. uw woonomgeving of woonbuurt, [HuidBurt]
6. omdat u dichterbij familie, vrienden of kennissen wil wonen, [Fam]
7. en/of een andere reden? [AndrRed]

VoorRedn (25.15)

Wat is voor u de belangrijkste reden om te gaan verhuizen, is dat:->

1. (\$9 gezondheid of behoefte aan zorg,) [Gezo]
2. (\$10 studie,) [Studie]
3. (\$11 werk,) [Werk]
4. (\$12 uw woning,) [HuidWon]
5. (\$13 de woonomgeving of woonbuurt,) [HuidBurt]
6. (\$14 omdat u dichterbij familie, vrienden of kennissen wil wonen,) [Fam]
7. (\$15 een andere reden) ? [AndrRed]

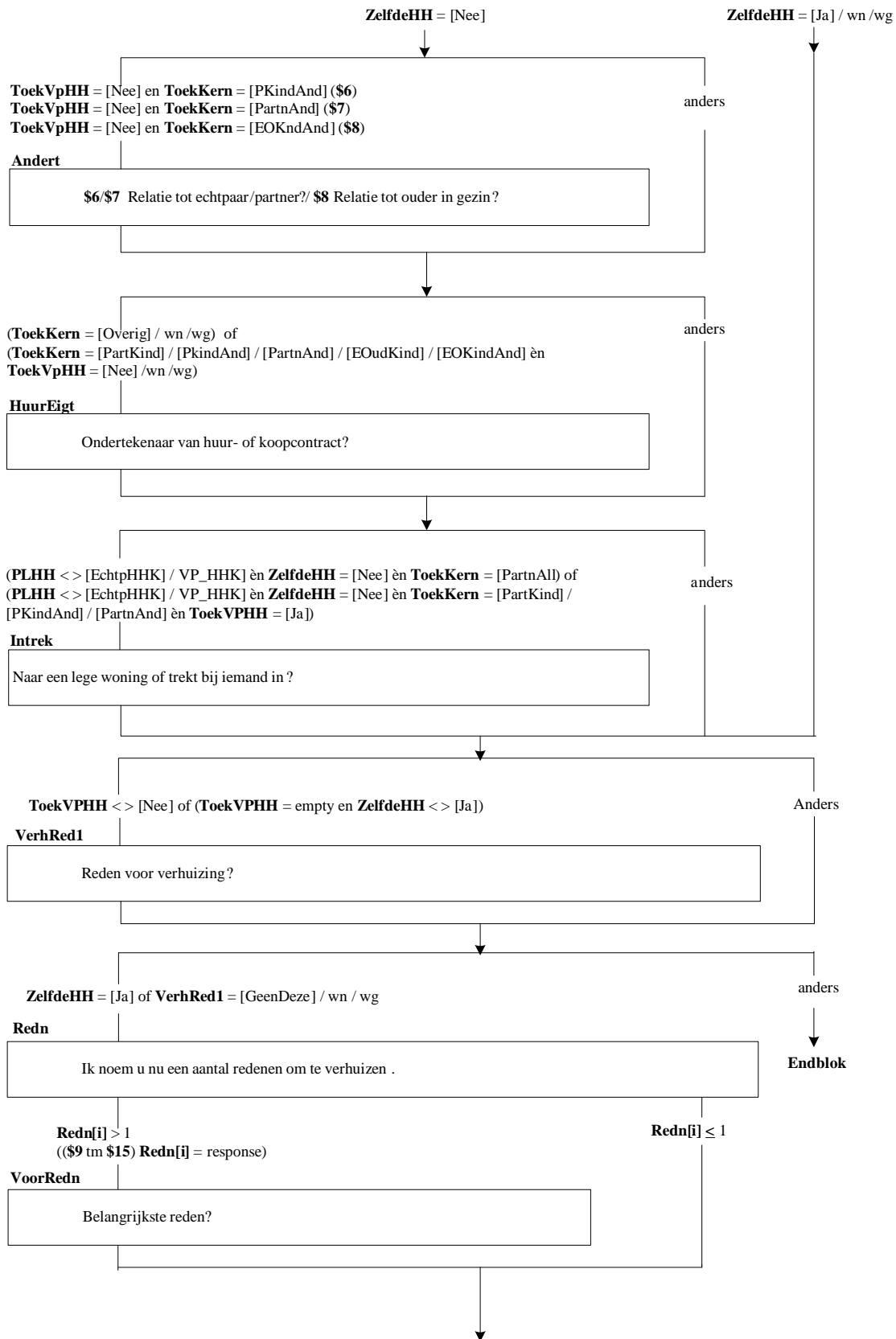

WerkN (25.16)

Is werk een reden om te verhuizen, omdat:->

- | | |
|--|------------|
| 1. u of uw partner van werkkring verandert of gaat veranderen, | [AndWerk] |
| 2. omdat u of uw partner dichterbij het werk wil wonen, | [DBijWerk] |
| 3. of omdat u of uw partner aan huis wil werken? | [ThuisWrk] |
| 4. Andere redenen | [AndrRed] |

WoningN (25.17)

>>ENQ: Noteer belangrijkste redenen.<<

Is uw huidige woning een reden voor verhuizing, omdat:->

- | | |
|---|------------|
| 1. deze woning te klein is, | [TeKlein] |
| 2. deze woning te groot is, | [TeGroot] |
| 3. u een woning wilt huren, | [Huur] |
| 4. u een woning wilt kopen, | [Koop] |
| 5. u een tuin wilt, | [Tuin] |
| 6. u geen tuin meer wilt, | [GeenTuin] |
| 7. u een ander type woning wilde, bijvoorbeeld een appartement in plaats van een eengezinswoning, | [TypWon] |
| 8. uw woning slecht was geïsoleerd voor warmte of geluid, | [Iso] |
| 9. of omdat uw woning slecht is onderhouden? | [SIOnderh] |
| 10. Andere redenen | [AndrRed] |

BuurtN (25.18)

Wat is het belangrijkste aspect van uw huidige woonbuurt om te verhuizen?

- | | |
|--|-------------|
| 1. De soort bebouwing | [SrtBebou] |
| 2. Het slechte onderhoud van de buurt | [SIOndh] |
| 3. De onveiligheid van de buurt als gevolg van criminaliteit | [OnvCrim] |
| 4. Overlast van de bewoners | [Bewoners] |
| 5. (Veranderende) buurtsamenstelling | [BrtSamst] |
| 6. Overlast stank | [Stank] |
| 7. Overlast lawaai | [Lawaai] |
| 8. Overlast stof | [Stof] |
| 9. Overlast (zwerf) vuil | [Vuil] |
| 10. Bekladding of vernieling | [Beklad] |
| 11. Onvoldoende voorzieningen | [OnvdVrz] |
| 12. Onvoldoende groenvoorzieningen | [OnvdGroen] |
| 13. Onveiligheid verkeer | [OnvlVerk] |
| 14. Slechte bereikbaarheid (openbaar vervoer, uitvalswegen) | [SIBereik] |
| 15. Teveel parkeerdruk (kan auto niet kwijt in de buurt) | [Parkeer] |
| 16. Andere redenen | [AndrRed] |

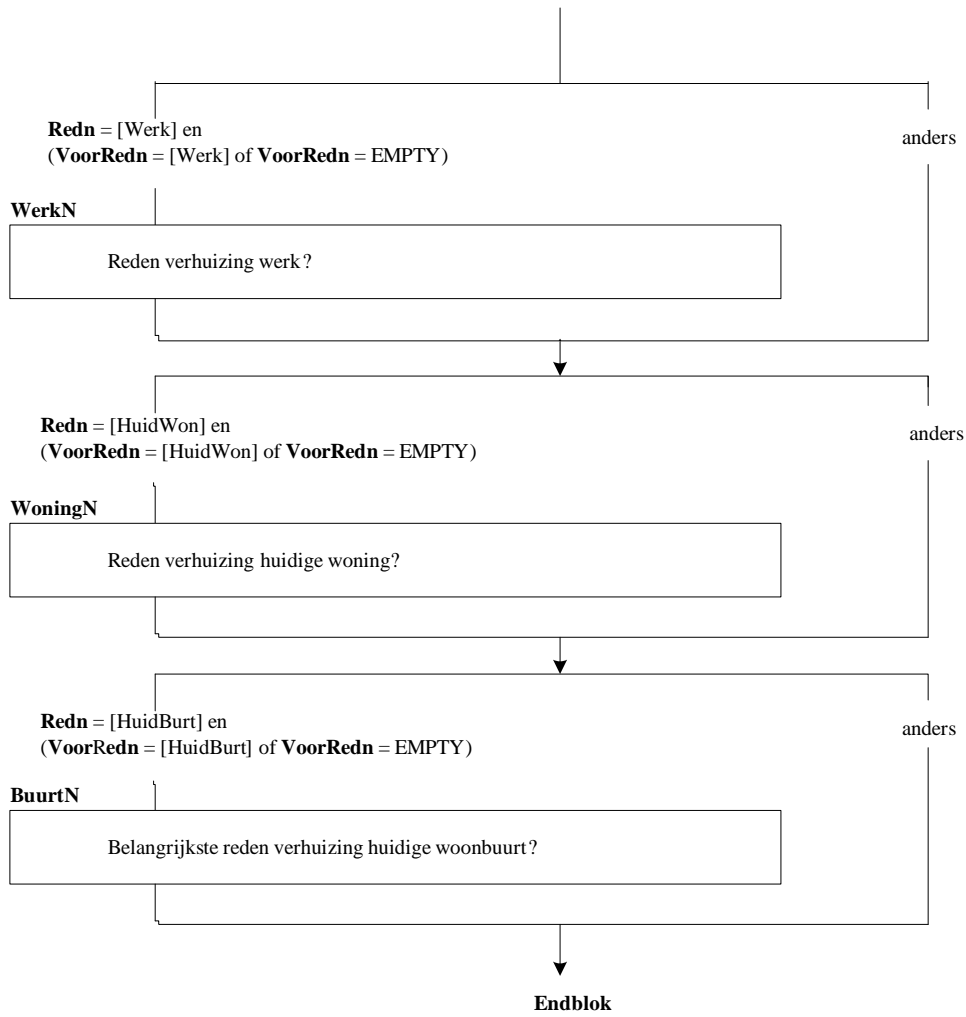

InGwWnTo

(\$1 Wilt u, rekening houdend met uw inkomen, aangeven aan welke van de volgende eisen de gewenste woning moet voldoen?)/

(\$2 Wilt u aangeven aan welke eisen de gevonden woning voldoet?)

>>ENQ: toets <1> om verder te gaan.<<

WonTypeT (26.1)

Wat voor soort woning/woonruimte (\$1 zoekt u/ \$2 heeft u gevonden). Is dit:->

- | | |
|--|------------|
| 1. eengezinswoning, vrijstaand, twee onder een kap, villa, bungalow, landhuis, | [EengWon] |
| 2. flat, etagewoning, appartement, maisonnette, bovenwoning, benedenwoning, | [Appartem] |
| 3. boerderij, woning met tuindersbedrijf, | [Boerdery] |
| 4. woning met winkel, kantoor-, praktijk- of bedrijfsruimte, | [Kantoor] |
| 5. wooneenheid met gezamenlijk gebruik van keuken of toilet, | [Gedeeld] |
| 6. woonruimte met voorzieningen (b.v. keuken, badgelegenheid) die u met andere leden van een zogenaamde woongroep deelt, | [WoonGr] |
| 7. woning die voorzieningen deelt, zoals b.v. was- en drooggelegenheid of hobbyruimte met andere woningen uit het project (centraal wonen) | [CtrlWoon] |
| 8. of geen van deze? | [GeenDeze] |

SrtWoonT (26.2)

(\$1 Zou u dan willen / \$2 Gaat u dan) wonen in :->

- | | |
|---|------------|
| 1. een deel van een woning, | [DeelWon] |
| 2. een kamer verhuurpand, | [Verhuurp] |
| 3. een verpleegsters- of studentenhuus, | [StudentH] |
| 4. of een verzorgings- of verpleeghuis? | [VerzorgH] |
| 5. Geen van deze | [GeenDeze] |

AardAdrT (26.3)

Of is dit dan:->

- | | |
|--|------------|
| 1. een recreatie- of vakantiewoning, | [Recreat] |
| 2. een woonkeet, | [WoonKeet] |
| 3. een woonwagen, caravan, | [WoonWag] |
| 4. een woonboot, woonschip, varende schip? | [WoonBoot] |
| 5. Geen van deze | [GeenDeze] |

OudWont (26.4)

Is de (\$1 gewenste/\$2 gevonden) woning speciaal bestemd voor ouderen?

- | | |
|--------|-------|
| 1. Ja | [Ja] |
| 2. Nee | [Nee] |

GSrtOudW (26.5)

(\$1 Wat voor een soort ouderenwoning wenst u)/

(\$2 Wat voor een soort ouderenwoning hebt u gevonden)?

- | | |
|--|------------|
| 1. Ouderenwoning, bejaardenwoning, seniorenwoning | [OuderW] |
| 2. Aanleunwoning | [AanleunW] |
| 3. Serviceflat | [ServFlat] |
| 4. Woonzorgcomplex | [WZComp] |
| 5. Bejaardenoord, verzorgingshuis, verzorgingsflat | [BejOord] |
| 6. Andere woonvorm | [Andrs] |

GComplex (26.6)

>>ENQ: Van een complex is sprake wanneer de woning samen met andere woningen (specifiek voor ouderen) één geheel vormt als deel van een (flat) gebouw. Het complex mag ook gemengd zijn: woningen speciaal voor ouderen samen met gewone woningen<<

(\$1 Wilt u een ouderenwoning die op zichzelf staat of een woning die deel uitmaakt van een complex waar meer woningen toe behoren)/

(\$2 Staat de gevonden woning op zichzelf of een woning die deel uitmaakt van een complex waar meer woningen toe behoren)?

- | | |
|-----------------------|------------|
| 1. Op zichzelf staand | [OpZichSt] |
| 2. In complex | [Complex] |
| 3. Geen voorkeur | [GeenVrk] |

\$1 *VerhWensRed.VerhWens* = [Missch] / [WilGV] / [Ja] of
VerhWensRed.MoetVerh = [Ja]
\$2 *VerhWensRed.VerhWens* = [AnWnGV]

Alleen indier
VerhWensRed.ToekVpHH <> [Nee] en
(*VerhWensRed.VerhWens*= [Missch] / [WilGV] / [Ja] / [AnWnGV]
of *VerhWensRed.MoetVerh* = [Ja]) en
(NOT: *VerhWensRed.ZelfdeHH* = [Ja] en OP <> lid Hhkern)

InGnWnTo

Wilt u, rekening houdend met uw inkomen, aangeven aan welke eisen (\$1 de woning moet voldoen / \$2 de woning voldoet).

WonTypeT

Wat voor soort woning (\$1 zoekt u / \$2 heeft u gevonden) ?

[GeenDeze]

anders

SrtWoonT

(\$1 Zou u dan willen / \$2 Gaat u dan) wonen in

[GeenDeze]

anders

AardAdrT

Welke woonruimte dan?

WonTypeT = [EengWon] / [Appartem] / [Gedeeld] /
[WoonGr] / [CtrlWoon] of

AardAdrT = [GeenDeze]

anders

OudWonT

Is de (\$1 gewenste / \$2 gevonden) woning bestemd voor ouderen ?

[Ja]

[Nee]/wn/wg

GsrtOudW

(\$1 Wat voor soort ouderenwoning wenst u?) / (\$2 Wat voor soort ouderenwoning hebt u gevonden ?)

GComplex

(\$1 Wilt u een woning die op zichzelf staat?) / (\$2 Staat de gevonden woning op zichzelf?)

[Complex] / [GeenVrk] / Wn / Wg

[OpZichSt]

VzCompl (26.8a)

>>ENQ: Meerdere antwoorden mogelijk.<<

(\$1 Wenst u in het complex een of meer van de volgende voorzieningen)/ (\$2 Is er in het complex een of meer van de volgende voorzieningen aanwezig) :->

- | | |
|---|------------|
| 1. een huismeester, | [Huism] |
| 2. een receptie, | [Recep] |
| 3. een recreatiezaal, | [RecZaal] |
| 4. een restaurant of gezamenlijke eetzaal waar een warme maaltijd kan worden genuttigd? | [EetZaal] |
| 5. Geen van deze | [GeenDeze] |

GZorgKam (26.9)

(\$1 Wenst u in het complex ook kamers of bedden waar verzorging of verpleging mogelijk is)/ (\$2 Zijn er in het complex ook kamers of bedden waar verzorging of verpleging mogelijk is)?

- | | |
|--------|-------|
| 1. Ja | [Ja] |
| 2. Nee | [Nee] |

GAlarmBK (26.10)

(\$1 Wilt u in uw woning een alarmbel of knop)/(\$2 Is er een alarmbel of knop in de deur u gevonden woning aanwezig)?

- | | |
|--------|-------|
| 1. Ja | [Ja] |
| 2. Nee | [Nee] |

Zelfst (26.11)

(\$1 Wilt / \$2 Gaat) u zelfstandig voorzien in de dagelijkse levensbehoeften, zoals verzorging van de maaltijden, schoonmaken, lichamelijke verzorging, eventueel verpleging?

- | | |
|--------|-------|
| 1. Ja | [Ja] |
| 2. Nee | [Nee] |

WoFlatT1 (26.12)

(\$1 Zoekt u naar)/(\$2 Is de gevonden woning):->

- | | |
|-------------------------------------|------------|
| 1. een vrijstaande eengezinswoning, | [VrEenGW] |
| 2. 2 onder 1 kap woning, | [TweeKap] |
| 3. hoekwoning, | [HoekW] |
| 4. of tussenwoning? | [TussenW] |
| 5. Geen van deze | [GeenDeze] |

TuinT (26.13)

(\$1 Zoekt u naar)/(\$2 Is de gevonden woning):->

- | | |
|-------------------------------|-----------|
| 1. een woning met tuin, | [MetTuin] |
| 2. of een woning zonder tuin? | [ZonTuin] |

VerdiepT (26.14)

>>ENQ: * Begane grond = code 0.

* Geen voorkeur = code 77.<<

(\$1 Op welke verdieping moet de woonkamer in de gewenste woning bij voorkeur liggen)/ (\$2 Op welke verdieping ligt de woonkamer in de gevonden woning)? U moet daarbij de kelder en begane grond niet als verdieping tellen.

[0..60]

PerLiftT (26.15)

(\$1 Is het voor u van belang dat er een personenlift aanwezig is in het gebouw)/

(\$2 Is er een personenlift aanwezig in het gebouw)?

- | | |
|--------|-------|
| 1. Ja | [Ja] |
| 2. Nee | [Nee] |

HuurKoop (26.16)

(\$1 Bent u op zoek naar een huurwoning of naar een koopwoning)/

(\$2 Heeft u de gevonden woning gehuurd of gekocht)?

- | | |
|-------------------------------|-----------|
| 1. Huurwoning | [HuurWon] |
| 2. Koopwoning | [KoopWon] |
| 3. (\$1 Beide/maakt niet uit) | [GeenVrk] |

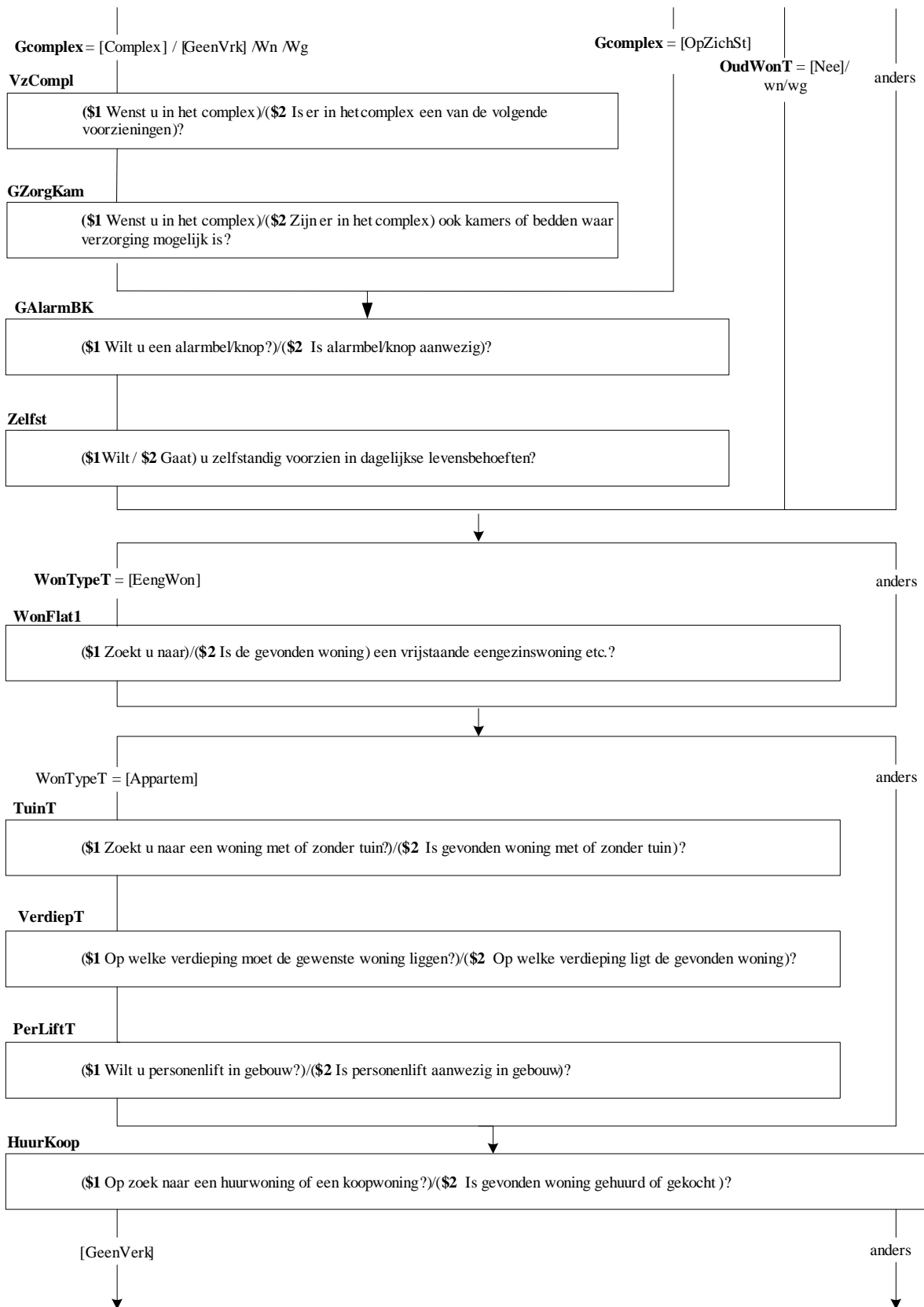

HrKpVrk (26.17)

Gaat uw voorkeur uit naar een huurwoning of koopwoning?

- | | |
|---------------|-----------|
| 1. Huurwoning | [HuurWon] |
| 2. Koopwoning | [KoopWon] |

Aftrek (26.18)

Zou u hetzelfde bedrag aan een huis uitgeven indien u zeker zou weten dat over 5 jaar de hypotheekrente niet meer kan worden afgetrokken?

- | | |
|-----------------------------|------------|
| 1. Ja, zeker wel | [JaZeker] |
| 2. Ja, waarschijnlijk wel | [JaWarsl] |
| 3. Nee, waarschijnlijk niet | [NeeWarsl] |
| 4. Nee, zeker niet | [NeeZeker] |

EigenGld (26.19)

Bent u bereid de woning deels met eigen geld te financieren?

- | | |
|--------|-------|
| 1. Ja | [Ja] |
| 2. Nee | [Nee] |

Invest (26.20)

Hoeveel bent u bereid te investeren met eigen geld?

[1..9999997]

KoopPrys (26.21)

>>ENQ: Eventueel laten schatten.<<

(\$3) Hoeveel mag de koopprijs van de gewenste woning ongeveer bedragen)/

(\$4) Hoeveel mag de koopprijs van de gewenste woning ongeveer bedragen. De prijs van weilanden, landbouwgrond, kassen moet u niet bij de prijs van de woning rekenen)/

(\$5) Hoeveel mag de koopprijs van de gewenste woning ongeveer bedragen. De prijs van de winkel of bedrijfsruimte moet u bij de prijs van de woning rekenen)/

(\$6) Wat is de koopprijs van de gevonden woning. Kosten voor de makelaar, notaris en dergelijke moet u niet bij de prijs van de woning rekenen)/

(\$7) Wat is de koopprijs van de gevonden woning. Kosten voor de makelaar, notaris en dergelijke moet u niet bij de prijs van de woning rekenen. De prijs van weilanden landbouwgrond, kassen moet u niet bij de prijs van de woning rekenen)/

(\$8) Wat is de koopprijs van de gevonden woning. Kosten voor de makelaar, notaris en dergelijke moet u niet bij de prijs van de woning rekenen. De prijs van de winkel of bedrijfsruimte moet u wel bij de prijs van de woning tellen)?

[1..9999997]

HypoBedr (26.22)

>>ENQ: Eventueel laten schatten.<<

Wat wilt u maandelijks maximaal uitgeven aan hypotheek voor uw woning?

[1..99997]

HyNetBru (26.22.1)

Is van dit bedrag het belastingvoordeel, voortkomend uit de hypotheekrenteaftrek, al afgetrokken?

- | | |
|--------|-------|
| 1. Ja | [Ja] |
| 2. Nee | [Nee] |

HuPrBedr (26.23)

>>ENQ: Eventueel laten schatten.<<

(\$1) Hoeveel mag de huurprijs van de gewenste woning per maand bedragen)/

(\$2) Hoeveel bedraagt de huurprijs van de gevonden woning). Kosten voor verwarming moet u niet meetellen in de huur?

[1..99997]

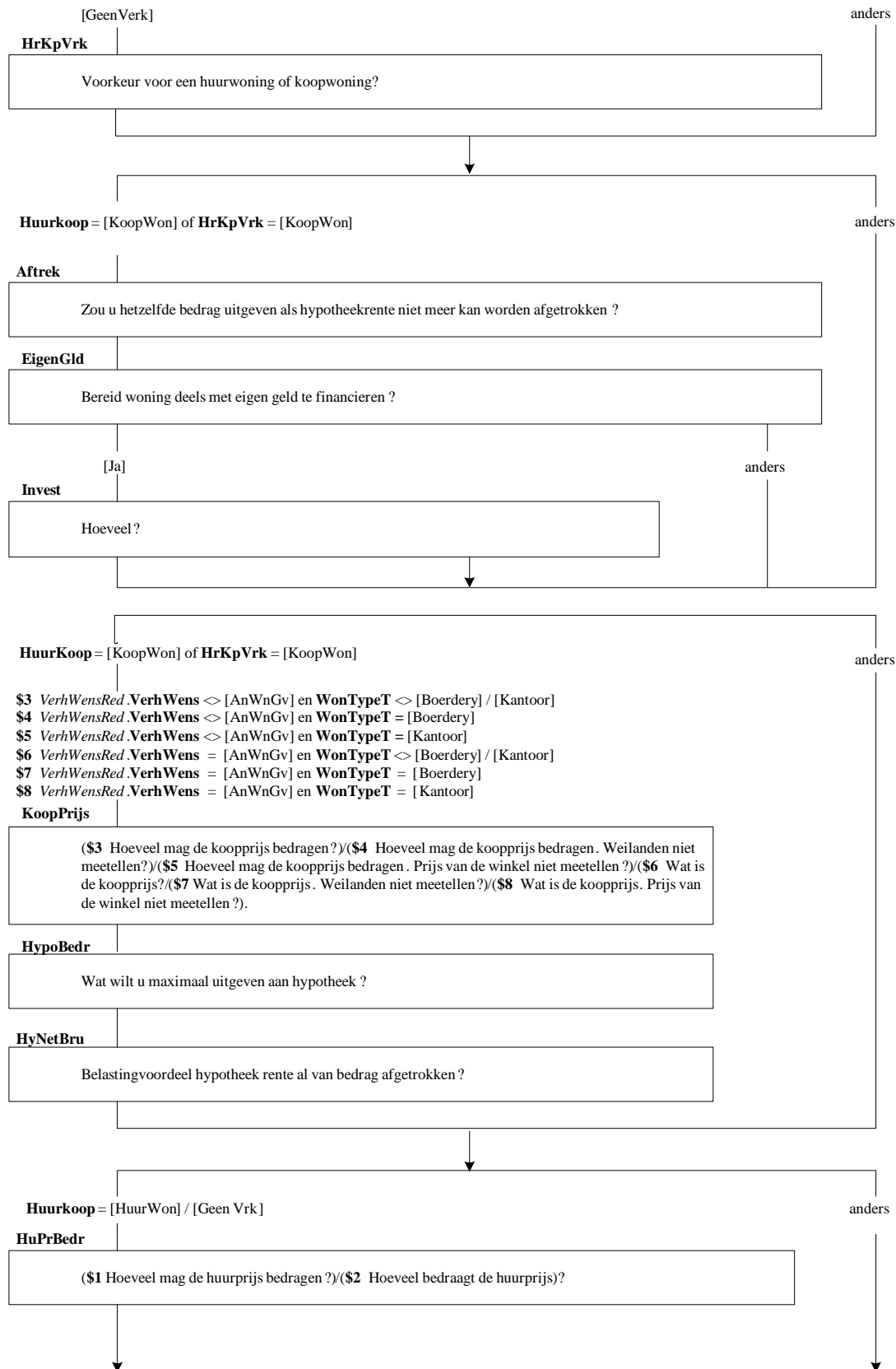

HuurSubT (26.24)

(\$1 Wordt voor de gewenste woning huurtoeslag aangevraagd)/
(\$2 Is of wordt voor de gevonden woning huurtoeslag aangevraagd)?

1. Ja [Ja]
2. Nee [Nee]

HuPrKlas (26.25)

(\$1 U hebt zojuist opgegeven dat de huurprijs van de gewenste woning €<HuPrBedr> mag bedragen. Is van dit bedrag de eventuele huurtoeslag al afgetrokken)/ (\$2 U hebt zojuist opgegeven dat de huurprijs van de gevonden woning <HuPrBedr> bedraagt. Is van dit bedrag de eventuele huurtoeslag al afgetrokken)?

1. Ja [Ja]
2. Nee [Nee]

AantKamT (26.26)

(\$1 >>ENQ: Geen voorkeur = 97<<)

(\$1 Hoeveel slaap-, woon-, studeer- of werkkamers moet de gewenste woning bij voorkeur hebben?

(\$2 Hoeveel slaap-, woon-, studeer- of werkkamers heeft de gevonden woning?

[1..97] kamers

CONTROLE

U heeft aangegeven dat het (\$1 gewenste) aantal kamers <AantKamT> is. Klopt dat? Zo niet, corrigeer dan dit aantal.

OppKamT (26.27)

>>ENQ: Noteer in vierkante meters, zo exact mogelijk, zo nodig laten schatten.

(\$1 * Geen voorkeur = 997)<<

(\$1 Hoe groot moet de oppervlakte van de woonkamer van de gewenste woning bij voorkeur zijn)/

(\$2 Hoe groot is de oppervlakte van de woonkamer van de gevonden woning)?

[1..997] m2

CONTROLE

U heeft aangegeven dat de (\$1 gewenste) oppervlakte van de woonkamer <OppKamT> m2 is. Klopt dat? Zo niet, corrigeer dan deze waarde.

OppTotT (26.28)

>>ENQ: * Noteer in vierkante meters, zo exact mogelijk, zo nodig laten schatten.

* Totale oppervlakte is grofweg lengte * breedte * aantal woonlagen.

(\$1 * Geen voorkeur = 9997)<<

(\$1 Hoe groot moet de totale woonoppervlakte van de gewenste woning bij voorkeur zijn)/

(\$2 Hoe groot is de totale oppervlakte van de gevonden woning)?

[1..9997]

CONTROLE

U heeft aangegeven dat de (\$1 gewenste) totale oppervlakte <OppTotT> m2 is. Klopt dat? Zo niet, corrigeer dan deze waarde.

NwBouw (26.9)

(\$1 Moet de gewenste woning bij voorkeur een nieuwbouwwoning zijn)/

(\$2 Is de gevonden woning een nieuwbouwwoning, d.w.z. bent u de eerste bewoner van de woning)?

1. Ja [Ja]
2. Nee [Nee]

TrappenT (26.33)

Is het voor u of iemand anders uit het huishouden waarmee u in de (\$1 gewenste/ \$2 gevonden) woning gaat wonen van belang dat de woonkamer van deze woning vanaf de straat bereikbaar is zonder trappen te hoeven lopen?

1. Ja [Ja]
2. Nee [Nee]

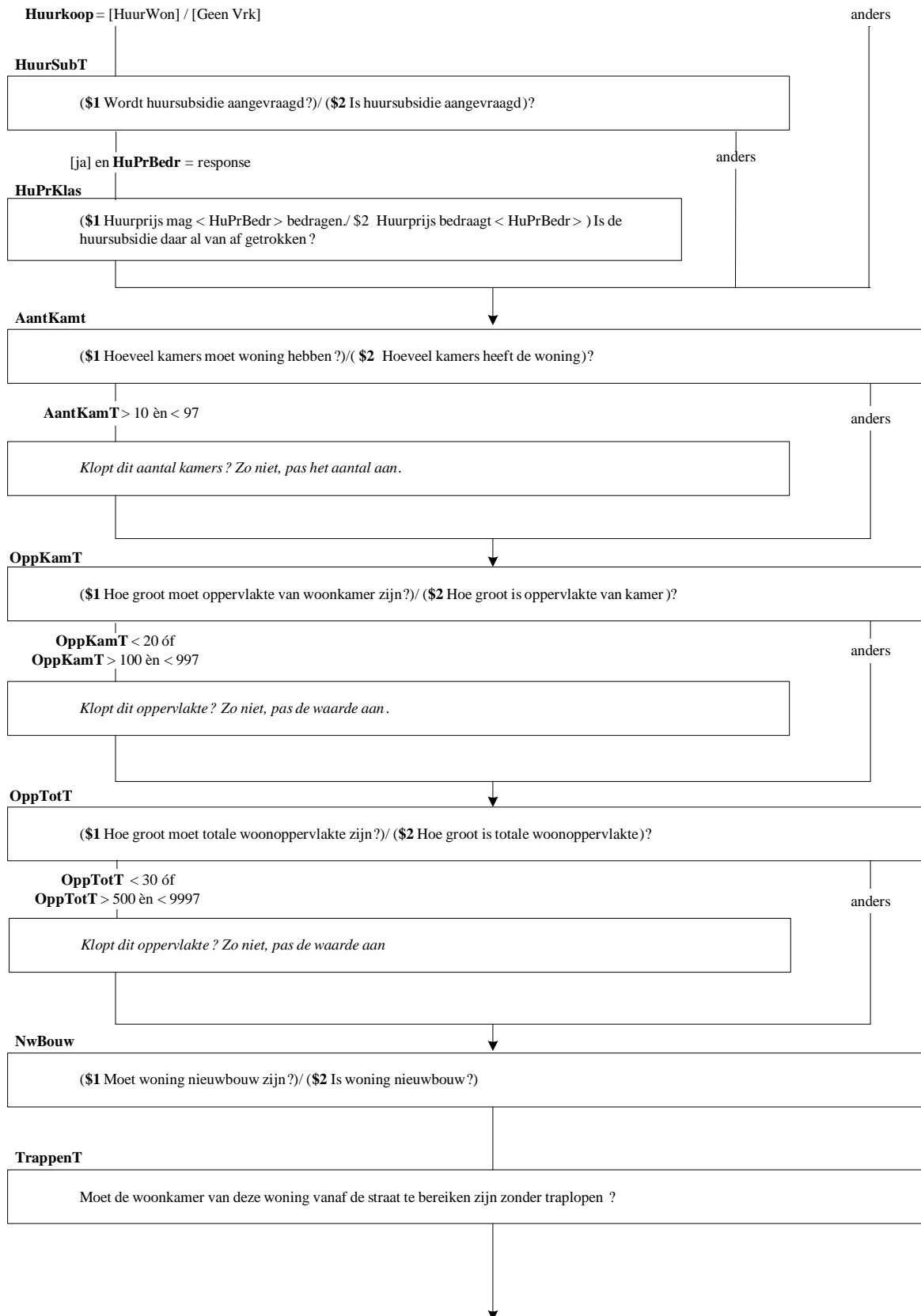

GVIgelyk (26.34)

Is het voor u of iemand anders uit uw huishouden van belang dat je in de nieuwe woning vanuit de woonkamer ZONDER traplopen in de keuken, het toilet, de badkamer en tenminste 1 slaapkamer kunt komen?

- | | |
|--------|-------|
| 1. Ja | [Ja] |
| 2. Nee | [Nee] |

PriorT (26.35)

Bij het zoeken naar een woning is het niet altijd mogelijk dat alle wensen worden vervuld. In het algemeen spelen de ligging, de prijs en de woning zelf een belangrijke rol. Kunt u aangeven wat voor u het belangrijkste is (\$2 geweest) bij de keuze van een woning. Was dat:->

- | | |
|-----------------------|-----------|
| 1. de ligging, | [Ligging] |
| 2. de prijs, | [Prijs] |
| 3. of de woning zelf? | [Woning] |
| 4. Andere wens | [Andrs] |

PriorT2 (26.36)

En daarna?

- | | |
|-------------------|-----------|
| 1. De ligging | [Ligging] |
| 2. De prijs | [Prijs] |
| 3. De woning zelf | [Woning] |
| 4. Andere wens | [Andrs] |

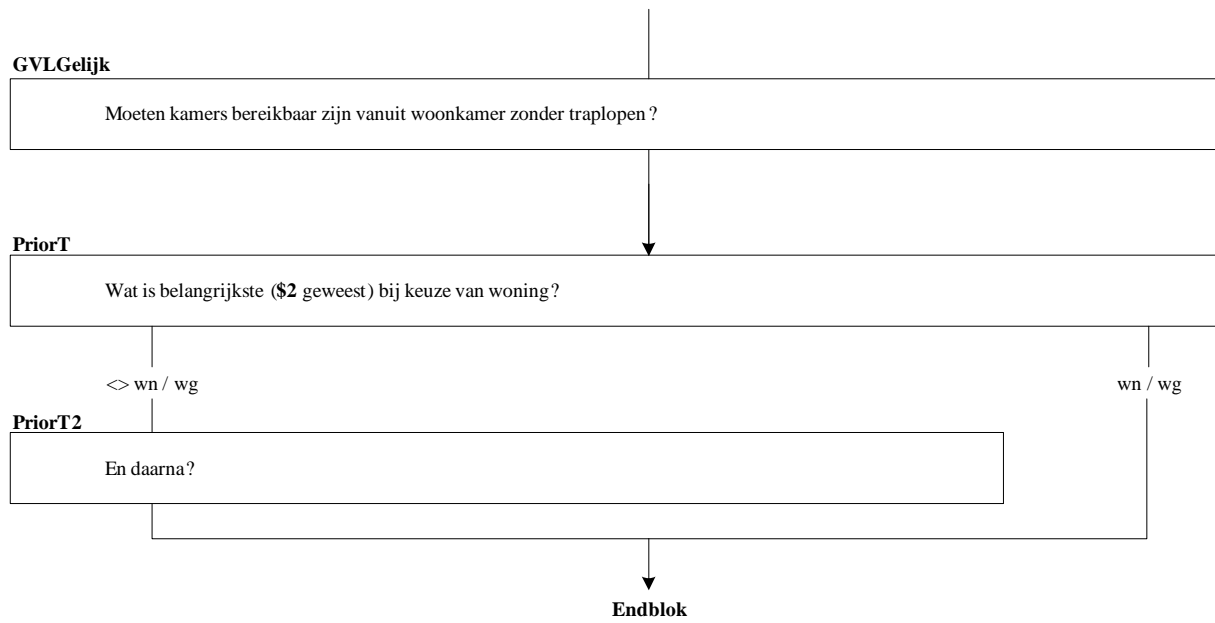

PartOpd (27.1)

(\$1 Heeft u belangstelling om een woning te bouwen) /

(\$2 Bouwt u de woning)/

(\$3 Zou u wel belangstelling hebben om te verhuizen indien u een woning kunt bouwen):->

1. op een eigen bouwkaavel, [Alleen]
2. in een wooncomplex samen met anderen, [Samen]
3. of geen van beide? [Nee]
4. (\$1/\$3 Weet niet/misschien) [Misschie]

BouwLang (27.2)

Heeft u ook nog belangstelling als de bouwtijd één jaar langer is dan voor een vergelijkbare nieuwbouwwoning van een projectontwikkelaar?

1. Ja [Ja]
2. Nee [Nee]

KostHoog (27.3)

Heeft u ook nog belangstelling als de kosten 20% hoger zijn dan voor een vergelijkbare nieuwbouwwoning van een projectontwikkelaar?

1. Ja [Ja]
2. Nee [Nee]

Archi (27.4)

(\$1 Wilt u de woning zelf of samen met een architect ontwerpen of wilt u liever uit een catalogus een keuze maken uit een aantal standaardtypen)/

(\$2 Heeft u zelf of samen met een architect de woning ontworpen of een keuze gemaakt uit een catalogus met een aantal standaardtypen)/

(\$3 Zou u de woning zelf of samen met een architect willen ontwerpen of wilt u liever uit een catalogus een keuze maken uit een aantal standaardtypen)?

1. Zelf ontwerpen [Zelf]
2. Samen met een architect [Architec]
3. Kiezen uit een catalogus [Catalogu]

Alleen indier
(OP = lidHHkern of Hhkern = [Overig] of
(OP <> lidHHkern en Hhkern <> [Overig] én
ToekVPHH = [ja])

(**\$1**) VerhWensRed.VerhWens = [Missch] / [WilGV] / [Ja] of
VerhWensRed.MoetVerh = [Ja]
(**\$2**) VerhWensRed.VerhWens = [AnWnGv]
(**\$3**) Anders

PartOpd

(**\$1**) Belangstelling om woning te bouwen op een eigen bouwkvavel of met anderen in een wooncomplex?
(**\$2**) Bouwt u de woning op een eigen bouwkvavel of met anderen in een wooncomplex?
(**\$3**) Zou u wel willen verhuizen al u een woning kon bouwen op een bouwkvavel of met anderen in een wooncomplex?

[Alleen] / [Samen]

Anders

BouwLang

Ook nog belangstelling als bouwkvavel half jaar langer is?

KostHoog

Ook nog belangstelling als de kosten hoger zijn?

Archi

(**\$1**) Wilt u woning zelf of samen met architect ontwerpen of liever uit catalogus kiezen?
(**\$2**) Hebt u zelf of samen met architect woning ontworpen of liever uit catalogus kiezen?
(**\$3**) Zou u woning zelf of samen met architect willen ontwerpen of liever uit catalogus kiezen?

Endblok

GWaar (28.1)

(\$1 Moet de gewenste woonruimte bij voorkeur liggen)/(\$2 Ligt de gevonden woonruimte):->

1. (\$1 zeker) in de woonplaats waar u nu woont, [ZHdWP]
2. (\$1 bij voorkeur in de woonplaats waar u nu woont, maar eventueel in een andere woonplaats,) [MHdWP]
3. (\$1 bij voorkeur in een ander woonplaats, maar eventueel in de huidige woonplaats,) [MAndWP]
4. (\$1 zeker) in een andere woonplaats in Nederland dan waar u nu woont, [ZAndWP]
5. of in het buitenland? [BuitLand]

GEigBrt (28.2)

(\$1 In welke buurt moet de gewenste woonruimte bij voorkeur liggen:->)/ (\$2 In dezelfde buurt waar u nu ook woont?)

1. (\$1 zeker) in dezelfde buurt, [ZHdBu]
2. (\$1 bij voorkeur in dezelfde buurt, maar eventueel in een andere buurt,) [MHdBu]
3. (\$1 bij voorkeur in een andere buurt, maar eventueel in dezelfde buurt,) [MAndBu]
4. (\$1 zeker) in een andere buurt? [ZAndBu]

GBuurt (28.3)

>>ENQ: Meerdere antwoorden mogelijk<<

In welke buurt dan?
<Codeermodule buurten>

GPlaats (28.4)

In welke woonplaats dan?
<Codeermodule woonplaatsen>

GSpecBr (28.5)

En in welke buurt?
<Codeermodule buurten>

AlterBrt (28.6)

Stel dat u in de door u gewenste buurt /gewenste plaats geen woning naar uw wens vindt, wat doet u dan:->

1. gaat u in een andere buurt zoeken, [AndBrt]
2. gaat u in een andere woonplaats zoeken, [AndWP]
3. past u uw woonwensen wat betreft de woning aan aan hetgeen u in de buurt/woonplaats kan vinden, [AanpWW]
4. ga u uw huidige huis verbouwen, [HVerbouw]
5. of blijft u gewoon zitten? [BlyfZit]

AanpWW (28.7)

Op welke manier zou u uw woonwensen aanpassen?

1. In plaats van een huurwoning een koopwoning zoeken [KoopWN]
2. In plaats van een koopwoning een huurwoning zoeken [HuurWN]
3. Een goedkopere woning zoeken [Goedkope]
4. Een duurdere woning zoeken [Duurder]
5. Een eengezinswoning zoeken [EengzW]
6. Een meergezinswoning zoeken [MeergzW]
7. een kleinere woning zoeken [Kleiner]
8. Een grotere woning zoeken [Groter]
9. Specifieke wensen/eisen bijstellen (bijv. omvang en ligging tuin, vaste trap naar zolder, ligbad, staat van onderhoud, etc.) [Specifie]
10. Op een andere manier [Andrs]

\$1 *VerhWensRed.VerhWens* = [Misch] / [WilGV] / [Ja] of
VerhWensRed.MoetVerh = [Ja]
 \$2 *VerhWensRed.VerhWens* = [AnWnGV]

Alleen indien:
VerhWensRed.ToekVpHH <> [Nee] en
 (*VerhWensRed.VerhWens* = [Misch] / [WilGV] / [Ja] / [AnWnGv]
 of *VerhWensRed.MoetVerh* = [Ja]) en
 (NOT: *VerhWensRed.ZelfdeHH* = [Ja] en OP <> Lid HHkern)

GWaar

\$1 Waar moet de gewenste woonruimte bij voorkeur liggen / \$2 Ligt de gevonden woonruimte

[ZHdWP]/[MHdWP]

anders

GEigBrt

\$1 In welke buurt moet de gewenste woonruimte bij voorkeur liggen / \$2 In dezelfde buurt waar u nu ook woont ?

[MAndBu]/[ZAndBu]

anders

GBuurt

In welke buurt dan?

GWaar = [MAndWP]/[ZAndWP]

anders

GPlaats

In welke woonplaats dan?

response

[GeenVk] / Wn / Wg

GSpecBr

En in welke buurt?

Gplaats = response of (*VerhWensRed.VerhWens* <>
 [AnWnGV] en **GEigBrt** = response)

anders

AlterBrt

Stel u vindt geen woning in de gewenste buurt/plaats, wat doet u dan ?

[AanpWW]

Anders

AanpWW

Op welke manier zou u uw woonwensen aanpassen ?

Regio (28.9)

\$1 Kunt u een grote plaats in de buurt van de gewenste locatie noemen of aangeven naar welke regio of deel van Nederland de voorkeur uitgaat?

\$2 Kunt u een grote plaats in de buurt noemen of aangeven in welke regio of deel van Nederland de woning ligt?

String [80]

Prov (28.8)

Kunt u aangeven in welke provincie de (**\$1** gewenste woonruimte bij voorkeur moet liggen / **\$2** woning of woonruimte ligt)?

- | | |
|---------------------------------|------------|
| 1. Groningen | [Groning] |
| 2. Friesland | [Frieslnd] |
| 3. Drenthe | [Drenthe] |
| 4. Overijssel | [Overysel] |
| 5. Flevoland | [Flevolnd] |
| 6. Gelderland | [Gelderln] |
| 7. Utrecht | [Utrecht] |
| 8. Noord-Holland | [NoordH] |
| 9. Zuid- Holland | [ZuidH] |
| 10. Zeeland | [Zeeland] |
| 11. Noord-Brabant | [NBrabant] |
| 12. Limburg | [Limburg] |
| 13. (\$1 Geen voorkeur) | [GeenVrk] |

GemGroot (28.10)

Waar gaat uw voorkeur naar uit wat betreft de grootte van de nieuwe woonplaats, is dit:->

- | | |
|---|------------|
| 1. naar een dorp of een woonplaats tot 10 duizend inwoners, | [Dorp10] |
| 2. naar een dorp of een woonplaats tot 20 duizend inwoners, | [Dorp20] |
| 3. naar een kleine stad van 20 tot 50 duizend inwoners, | [Stad50] |
| 4. naar een middelgrote stad van 50 tot 100 duizend inwoners, | [Stad100] |
| 5. naar een grote stad van 100 duizend inwoners of meer, | [StadM100] |
| 6. of heeft u geen voorkeur? | [GeenVrk] |

PerBouw (28.11)

(**\$1** In welke periode moet de buurt, waarin u de gewenste woning zoekt, bij voorkeur gebouwd zijn)/
(**\$2** In welke periode is de buurt van de gevonden woning gebouwd)?

- | | |
|--------------------------------|-----------|
| 1. Voor 1945 | [Voor45] |
| 2. 1945 t/m 1959 | [Tot59] |
| 3. 1960 t/m 1974 | [Tot74] |
| 4. 1975 t/m 1989 | [Tot89] |
| 5. 1990 t/m 1999 | [Tot99] |
| 6. Vanaf 2000 | [Na2000] |
| 7. (\$1 Geen voorkeur) | [GeenVrk] |

GNwBwA (28.12a)

Zou u een woning in een nieuwbouwwijk in overweging nemen?

- | | |
|---------------|----------|
| 1. Zeker niet | [Niet] |
| 2. Misschien | [Missch] |
| 3. Zeker wel | [Wel] |

GNwBwB (28.12b)

Ligt de gevonden woning in een nieuwbouwwijk?

- | | |
|--------|-------|
| 1. Ja | [Ja] |
| 2. Nee | [Nee] |

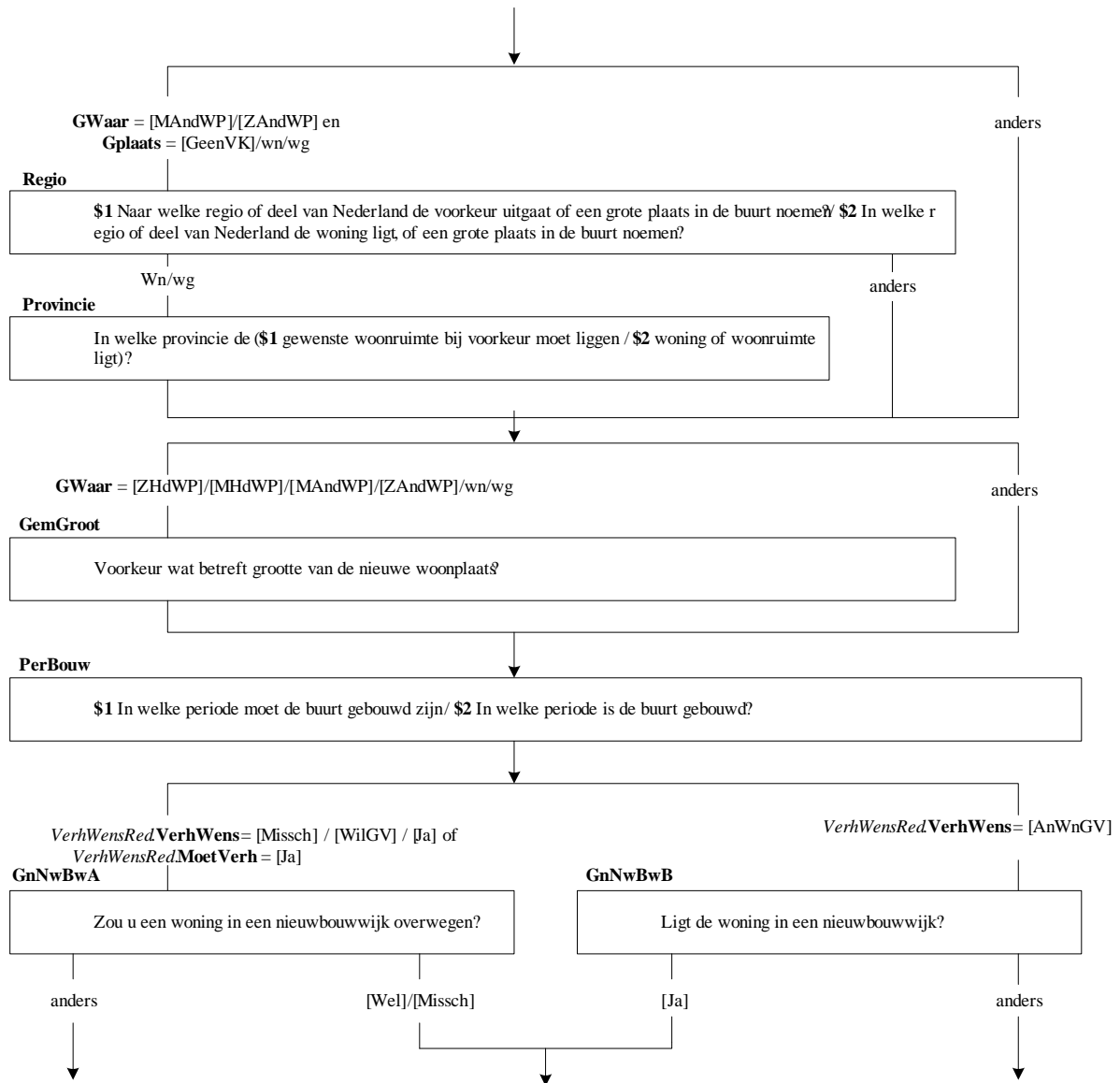

GBLoc (28.13)

(\$1 Ik lees zometeen vier soorten bouwlocaties voor. Kunt u aangeven naar welke soort bouwlocatie uw voorkeur uitgaat)/

(\$2 Ik lees zometeen vier soorten bouwlocaties voor. Kunt u aangeven op welke soort bouwlocatie de gevonden nieuwbouwwoning ligt):->

- | | |
|---|------------|
| 1. een bouwlocatie in het centrum, | [Centrum] |
| 2. een bouwlocatie in een bestaande wijk buiten het centrum | [BuiCentr] |
| 3. een kleine uitbreiding aan de rand van de woonplaats, | [RandWp] |
| 4. of een grote nieuwbouwwijk? | [GrNbWyk] |

GLig (28.14)

(\$1 Moet de gewenste woning bij voorkeur liggen)/ (\$2 Ligt de gevonden woning):->

- | | |
|---|------------|
| 1. in het centrum, | [Centrum] |
| 2. op 15 minuten of minder lopen van het centrum van de woonplaats, | [NabCentr] |
| 3. op meer dan 15 minuten lopen van het centrum, maar niet aan de rand van de woonplaats, | [BuiCentr] |
| 4. aan de rand van de woonplaats, | [RndWnpl] |
| 5. of in landelijk gebied met verspreide bebouwing? | [Landelyk] |
| 6. (\$1 Geen voorkeur) | [GeenVkj] |

HoogLaag (28.15)

(\$1 Moet de buurt van de gewenste woning bij voorkeur bestaan uit)/ (\$2 Bestaat de buurt van de gevonden woning uit):->

- | | |
|---|------------|
| 1. voor het merendeel eengezinswoningen, | [EengWn] |
| 2. voor het merendeel etagewoningen, | [EtagWn] |
| 3. of ongeveer evenveel eengezins- als etagewoningen? | [Evenveel] |

SoortBrt (28.16)

>>ENQ: Meerdere antwoorden mogelijk.<<

Hoe ziet deze buurt er verder uit, is dat:->

- | | |
|--|-----------|
| 1. (\$3 \$5 veel vrijstaande woningen,) | [Vrijst] |
| 2. (\$3 \$5 veel twee-onder-een-kap woningen) | [TweeKap] |
| 3. (\$3 \$5 veel rijwoningen,) | [RijWon] |
| 4. (\$4 \$5 veel etagewoningen met maximaal 4 verdiepingen,) | [Etag] |
| 5. (\$4 \$5 veel flatgebouwen,) | [Flat] |
| 6. voornamelijk woningen met moderne architectuur | [Archit] |
| 7. groen, veel parken, groenstroken en perkjes | [Groen] |
| 8. waterrijk, zoals sloten, grachten en open water? | [Water] |
| 9. (\$1 Geen voorkeur) | [GeenVK] |

AfsBoods (28.17)

\$1 Welke afstand van de gewenste woning tot winkels voor dagelijkse boodschappen vindt u acceptabel, /

\$2 Op welke afstand van de gevonden woning liggen winkels voor dagelijkse boodschappen,) is dat:->

- | | |
|---------------------------------------|-----------|
| 1. tot 500 meter, | [Tot500M] |
| 2. tot 5 kilometer, | [Tot5KM] |
| 3. tot 15 kilometer, | [Tot15KM] |
| 4. of op grotere afstand? | [Groter] |
| 5. (\$1 Geen voorkeur/maakt niet uit) | [GeenVK] |

AfsSchool (28.18)

\$1 Welke afstand van de gewenste woning tot een basisschool vindt u acceptabel, / \$2 Op welke afstand van de gevonden woning ligt een basisschool,) is dat:->

- | | |
|---------------------------------------|-----------|
| 1. tot 500 meter, | [Tot500M] |
| 2. tot 5 kilometer, | [Tot5KM] |
| 3. tot 15 kilometer, | [Tot15KM] |
| 4. of op grotere afstand? | [Groter] |
| 5. (\$1 Geen voorkeur/maakt niet uit) | [GeenVK] |

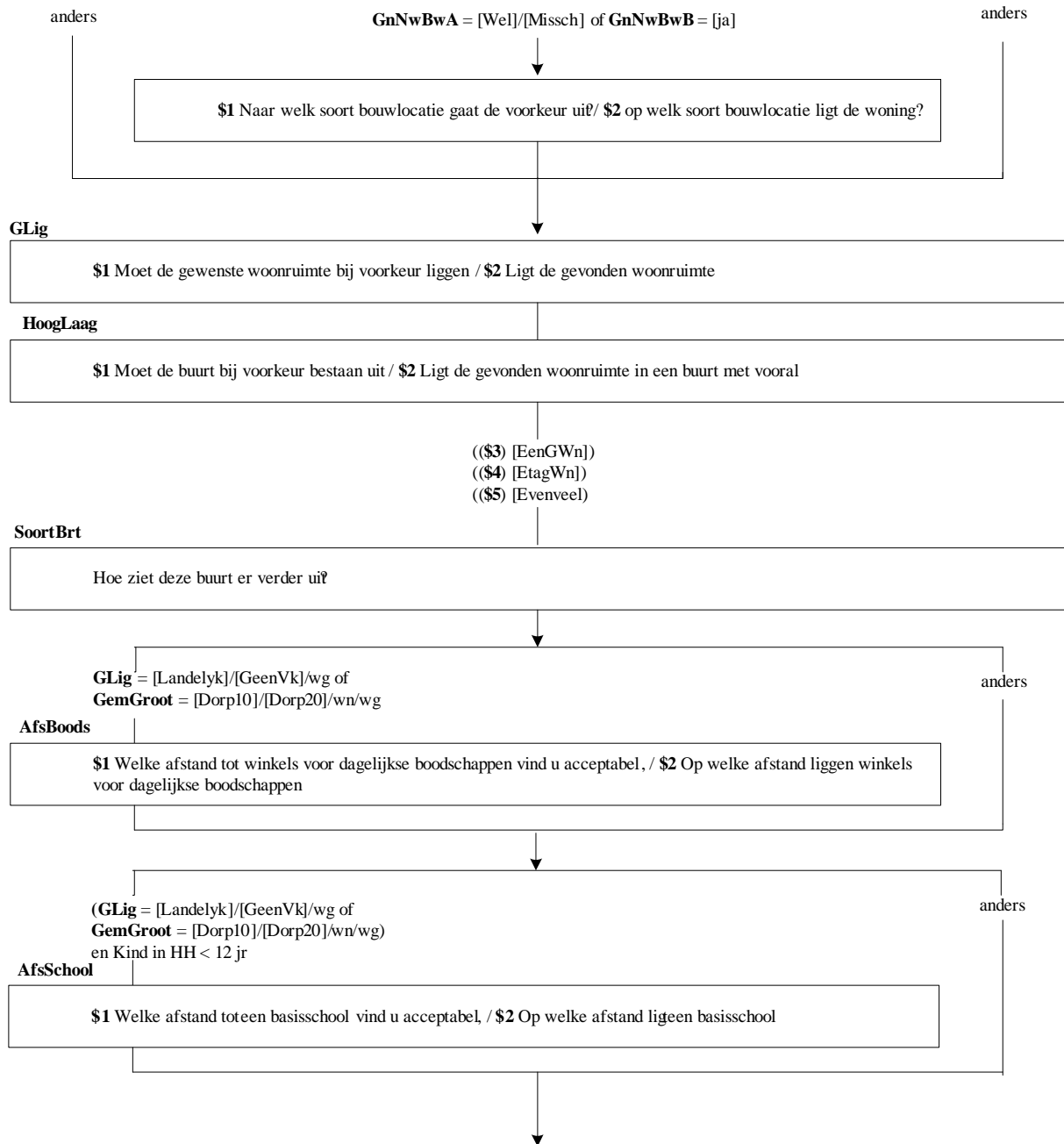

AfsWinkel (28.19)

\$1 Welke afstand van de gewenste woning tot een ruim winkelaanbod zoals warenhuizen en speciaalzaken vindt u acceptabel, / **\$2** Op welke afstand van de gevonden woning ligt een ruim winkelaanbod zoals warenhuizen en speciaalzaken,) is dat:->

- | | |
|---|-----------|
| 1. tot 500 meter, | [Tot500M] |
| 2. tot 5 kilometer, | [Tot5KM] |
| 3. tot 15 kilometer, | [Tot15KM] |
| 4. tot 30 kilometer | [Tot30KM] |
| 5. of op grotere afstand? | [Groter] |
| 6. (\$1 Geen voorkeur/maakt niet uit) | [GeenVK] |

AfsStad (28.20.1)

\$1 Welke afstand van de gewenste woning tot het centrum van een grote stad vindt u acceptabel, / **\$2** Op welke afstand van de gevonden woning ligt het centrum van een grote stad,) is dat:->

- | | |
|---|-----------|
| 1. tot 500 meter, | [Tot500M] |
| 2. tot 5 kilometer, | [Tot5KM] |
| 3. tot 15 kilometer, | [Tot15KM] |
| 4. tot 30 kilometer | [Tot30KM] |
| 5. of op grotere afstand? | [Groter] |
| 6. (\$1 Geen voorkeur/maakt niet uit) | [GeenVK] |

WelkStad (28.20.2)

Welke grote stad heeft u daarbij ingedachten?
<codeermodule woonplaatsen>

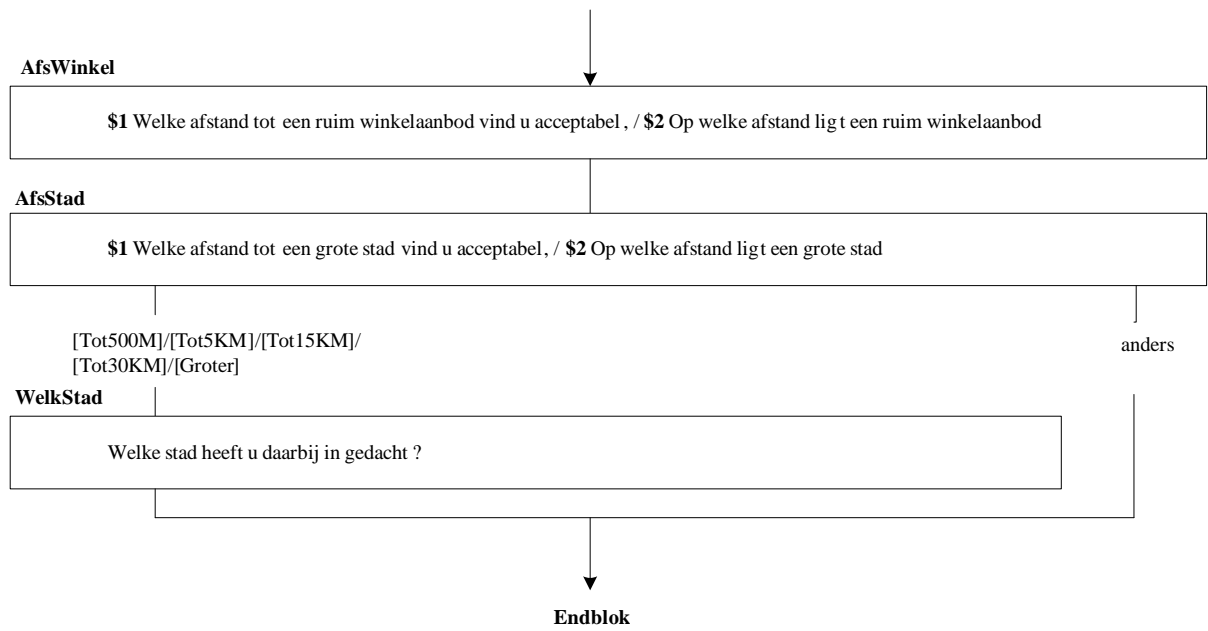

IntroZoek

De volgende vragen gaan over de acties die u ondernomen hebt om een andere woning te vinden.

OnderNo (29.1)

Heeft u het afgelopen half jaar iets ondernomen om aan een andere woning te komen. Ook advertenties lezen telt al mee?

1. Ja [Ja]
2. Nee [Nee]

LangZoek (29.2)

Bent u al minstens een half jaar actief bezig om een andere woning te vinden?

1. Ja [Ja]
2. Nee [Nee]

Actie1 (29.3)

>>ENQ: Meerdere antwoorden mogelijk.<<

Hebt u zich om een andere woning te vinden ingeschreven bij:->

1. een gemeentelijk huisvestingsbureau, [HuisvBur]
2. een woningbouwvereniging, [WBVer]
3. een regionale woningbemiddelaar voor woningbouwcorporaties [Bemidd]
4. een organisatie voor studenten- of ouderenhuisvesting, [StuHuisv]
5. een particuliere woningbemiddelaar, [Partic]
6. of bij een makelaar, pensioenfonds of verzekeringsmaatschappij? [Makelr]
7. Geen van deze [GeenDeze]

Actie2 (29.4)

>>ENQ: Meerdere antwoorden mogelijk.<<

Hebt u om een andere woning te vinden:->

1. geïnformeerd naar bouwkavels of nieuwbouwwoningen, [InfoBK]
2. ingeschreven voor bouwkavels of nieuwbouwwoningen, [InshrBK]
3. een woning van binnen bezichtigd, [Bezich]
4. of een makelaar ingeschakeld? [Makelr]
5. Geen van een deze [GeenDeze]

Actie3 (29.5)

>>ENQ: Meerdere antwoorden mogelijk.<<

Hebt u een of meer van de volgende acties ondernomen:->

1. intensief advertenties in de krant of woonkrant gelezen [Adver]
2. woonbon uit de woonkrant ingeleverd [Woonbon]
3. familie en kennissen ingeschakeld [Fam]
4. op internet gezocht, [Internet]
5. of rondgekeken, -gereden of -gebeld? [RondKijk]
6. Geen van deze [GeenDeze]

NietGv (29.6)

Wat is de belangrijkste reden dat u nog geen woning hebt gevonden?

1. Aangeboden woning(en) te duur [Prys]
2. Geen aanbod in plaats/buurt waar ik wil wonen [Buurt]
3. Kwaliteit woningen niet goed [Kwaliteit]
4. Wachtijd voor woningen te lang [WachT]
5. Geen aanbod ouderenwoningen [OudW]
6. Geen aanbod starterswoningen [StartW]
7. Nog geen woning(en) in het aanbod gezien of aangeboden gekregen [GeenAanb]
8. In afwachting verkoop huidige woning [VerkHWon]
9. Te weinig activiteiten ondernomen [NiksGed]
10. Andere reden [AndrRed]

AcceptW (29.7)

Als u nu de gewenste woning in het aanbod aantreft zou u daar dan direct achter aan gaan?

1. Ja [Ja]
2. Nee [Nee]

Alleen indien:
 VerhWensRed>ToekVpHH <> [Nee] en
 (VerhWensRed>VerhWens=[Misch] / [WilGV] / [Ja] / [AnWnGv]
 of VerhWensRed>MoetVerh = [Ja]) en
 (NOT: VerhWensRed>ZelfdeHH = [Ja] en OP <> lid HHkern)

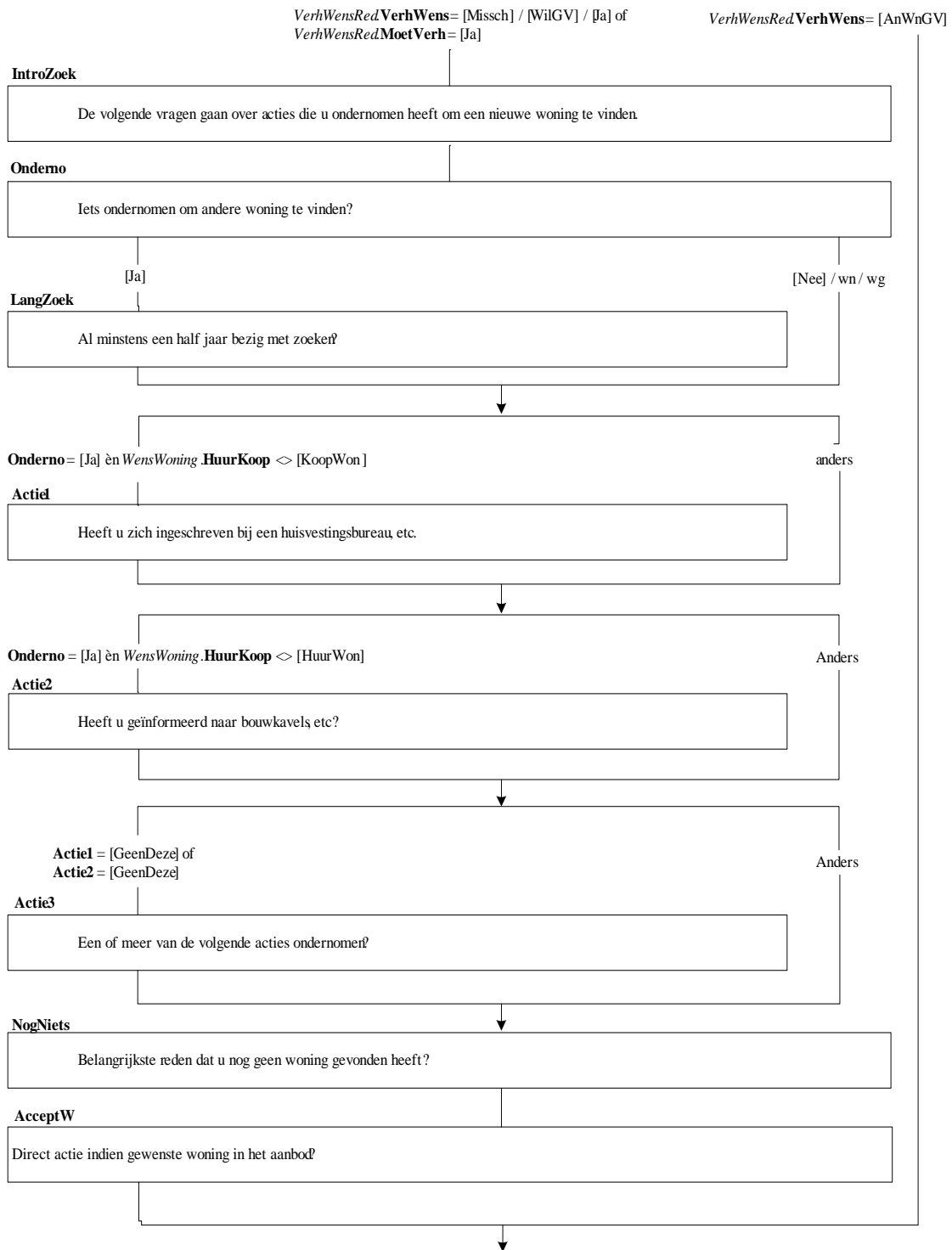

LeegH (29.8)

>> ENQ: Wanneer de woning eerst gerenoveerd moet worden, is deze niet beschikbaar voor nieuwe bewoners.<<

Is de huidige woonruimte na uw vertrek beschikbaar voor nieuwe bewoners?

1. Ja [Ja]
2. Nee [Nee]

NietLeeg (29.9)

Waarom komt de huidige woonruimte niet beschikbaar voor nieuwe bewoners? Is dat omdat:->

1. er een of meer personen achter blijven, [AchtBlyf]
2. de woning wordt afgebroken, [Afbreek]
3. de woning wordt gerenoveerd, of [Renov]
4. omdat de woning voor andere doeleinden dan bewoning gebruikt gaat worden? [GnBewon]
5. Andere reden [AndrRed]

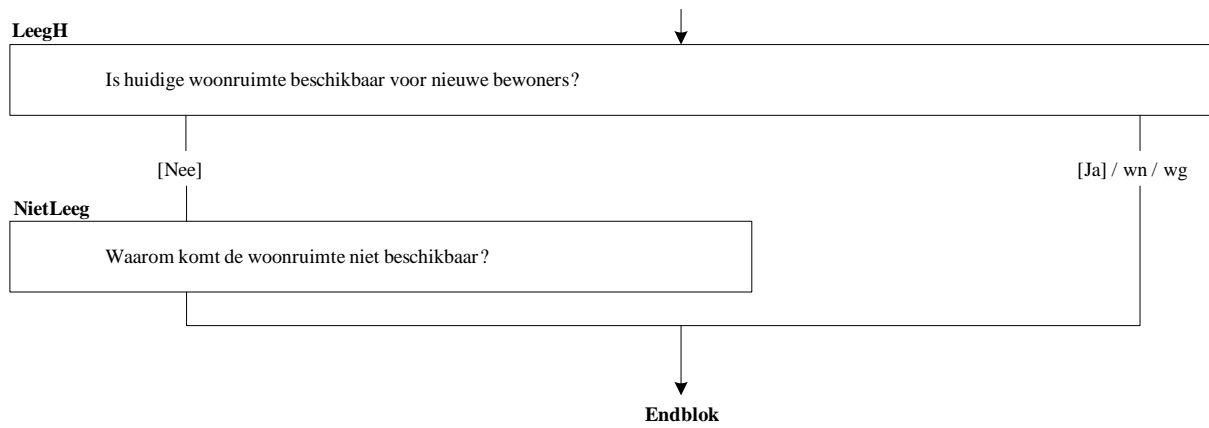

Afleiding variabele Wonen

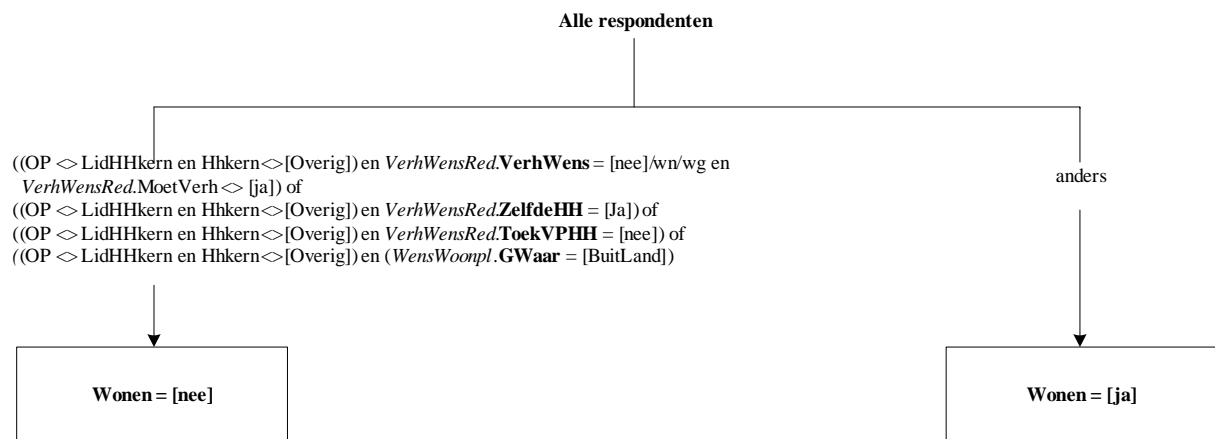

InBKWW

Ik noem u nu een aantal aspecten van uw woonsituatie. Kunt u steeds per aspect aangeven hoe belangrijk u deze voor uw (\$1 nieuwe) woonsituatie vindt?
>>ENQ: toets <1> om verder te gaan.

Bindling (30.1)

Hoe belangrijk vindt u de indeling van uw (\$1 nieuwe) woning? Is dit:->

- | | |
|----------------------------|------------|
| 1. zeer belangrijk, | [ZBelang] |
| 2. belangrijk, | [Belang] |
| 3. onbelangrijk, | [OnBelang] |
| 4. of geheel onbelangrijk? | [ZOnBelan] |

BGroot (30.2)

Hoe belangrijk vindt u de grootte van uw (\$1 nieuwe) woning?

- | | |
|------------------------|------------|
| 1. Zeer belangrijk | [ZBelang] |
| 2. Belangrijk | [Belang] |
| 3. Onbelangrijk | [OnBelang] |
| 4. Geheel onbelangrijk | [ZOnBelan] |

BONderhd (30.3)

Hoe belangrijk vindt u de staat van onderhoud van de (\$1 nieuwe) woning?

- | | |
|------------------------|------------|
| 1. Zeer belangrijk | [ZBelang] |
| 2. Belangrijk | [Belang] |
| 3. Onbelangrijk | [OnBelang] |
| 4. Geheel onbelangrijk | [ZOnBelan] |

Bsfeer (30.4)

Hoe belangrijk vindt u de sfeer die de (\$1 nieuwe) woning uitstraalt?

- | | |
|------------------------|------------|
| 1. Zeer belangrijk | [ZBelang] |
| 2. Belangrijk | [Belang] |
| 3. Onbelangrijk | [OnBelang] |
| 4. Geheel onbelangrijk | [ZOnBelan] |

Bbuiten (30.5)

Hoe belangrijk vindt u de grootte van de tuin of buitenruimte bij uw (\$1 nieuwe) woning?

- | | |
|------------------------|------------|
| 1. Zeer belangrijk | [ZBelang] |
| 2. Belangrijk | [Belang] |
| 3. Onbelangrijk | [OnBelang] |
| 4. Geheel onbelangrijk | [ZOnBelan] |

Bbouw (30.6)

Hoe belangrijk vindt u de aantrekkelijke bebouwing in de buurt (\$1 waar uw nieuwe woning staat)?

- | | |
|------------------------|------------|
| 1. Zeer belangrijk | [ZBelang] |
| 2. Belangrijk | [Belang] |
| 3. Onbelangrijk | [OnBelang] |
| 4. Geheel onbelangrijk | [ZOnBelan] |

BthuisB (30.7)

Hoe belangrijk vindt u dat u zich thuis voelt in de buurt (\$1 waar uw nieuwe woning staat)? Is dit:->

- | | |
|----------------------------|------------|
| 1. zeer belangrijk, | [ZBelang] |
| 2. belangrijk, | [Belang] |
| 3. onbelangrijk, | [OnBelang] |
| 4. of geheel onbelangrijk? | [ZOnBelan] |

Bbeklad (30.8)

Hoe belangrijk vindt u dat (\$1 u komt wonen in een buurt waar geen bekladding van muren en gebouwen is) / (\$2 er in uw buurt geen bekladding van muren en gebouwen is)?

- | | |
|------------------------|------------|
| 1. Zeer belangrijk | [ZBelang] |
| 2. Belangrijk | [Belang] |
| 3. Onbelangrijk | [OnBelang] |
| 4. Geheel onbelangrijk | [ZOnBelan] |

(\$1) VerhWensRed.VerhWens= [Missch]/[WilGV]/[Ja]/[AnWnGv] of
VerhWensRed.MoetVerh= [ja]
(\$2) anders

Alleen indien
Wonen = [ja]

InBkWn

Kunt u steeds per aspect aangeven hoe belangrijk u deze voor uw(\$1 nieuwe) woonsituatie vindt ?

BIndLing

Hoe belangrijk vindt u de indeling van uw (\$1 nieuwe) woning?

BGroot

- de grootte van de (\$1 nieuwe) woning?

BOnderh

- de staat van onderhoud van de (\$1 nieuwe) woning?

BSfeer

- de sfeer die de(\$1 nieuwe) woning uitstraalt?

BBuiten

- de grootte van de tuin bij de (\$1 nieuwe) woning ?

BBouw

- de aantrekkelijke bebouwing in de buurt (\$1 waar de nieuwe woning staa)?

BThuisB

- dat u zich thuis voelt in de buurt (\$1 waar de nieuwe woning staa)?

BBeklad

- dat (\$1 u komt te wonen in een buurt waar geen bekladding van muren en gebouwen is) / (\$2 er in uw buurt geen bekladding van muren en gebouwen is) ?



Bverniel (30.9)

Hoe belangrijk vindt u dat (\$1 u komt wonen in een buurt waar er geen vernielingen van telefooncellen, tram- of bushaltes zijn) / (\$2 er in uw buurt geen vernielingen van telefooncellen, tram- of bushaltes zijn)?

- | | |
|------------------------|-------------|
| 1. Zeer belangrijk | [ZBelang] |
| 2. Belangrijk | [Belang] |
| 3. Onbelangrijk | [OnBelang] |
| 4. Geheel onbelangrijk | [ZOnBelang] |

Brommel (30.10)

Hoe belangrijk vindt u dat er (\$2 in uw buurt) geen rommel op straat is (\$1 in de buurt waar de nieuwe woning staat)?

- | | |
|------------------------|-------------|
| 1. Zeer belangrijk | [ZBelang] |
| 2. Belangrijk | [Belang] |
| 3. Onbelangrijk | [OnBelang] |
| 4. Geheel onbelangrijk | [ZOnBelang] |

BHPoep (30.11)

Hoe belangrijk vindt u dat er (\$2 in uw buurt) geen hondenpoep op straat is (\$1 in de buurt waar de nieuwe woning staat)?

- | | |
|------------------------|-------------|
| 1. Zeer belangrijk | [ZBelang] |
| 2. Belangrijk | [Belang] |
| 3. Onbelangrijk | [OnBelang] |
| 4. Geheel onbelangrijk | [ZOnBelang] |

BOJong (30.12)

Hoe belangrijk vindt u dat (\$1 u komt wonen in een buurt waar geen overlast van omwonenden en jongeren is) / (\$2 er in uw buurt geen overlast van omwonenden en jongeren is) ?

- | | |
|------------------------|-------------|
| 1. Zeer belangrijk | [ZBelang] |
| 2. Belangrijk | [Belang] |
| 3. Onbelangrijk | [OnBelang] |
| 4. Geheel onbelangrijk | [ZOnBelang] |

Bgeluid (30.13)

Hoe belangrijk vindt u dat u in uw (\$1 nieuwe) woning niet veel geluid van buiten hoort?

- | | |
|------------------------|-------------|
| 1. Zeer belangrijk | [ZBelang] |
| 2. Belangrijk | [Belang] |
| 3. Onbelangrijk | [OnBelang] |
| 4. Geheel onbelangrijk | [ZOnBelang] |

BConBuur (30.14)

Hoe belangrijk vindt u dat er veel contact met (\$1 de nieuwe / \$2 directe) burens is?

- | | |
|------------------------|-------------|
| 1. Zeer belangrijk | [ZBelang] |
| 2. Belangrijk | [Belang] |
| 3. Onbelangrijk | [OnBelang] |
| 4. Geheel onbelangrijk | [ZOnBelang] |

BconBew (30.15)

Hoe belangrijk vindt u dat (\$1 u komt te wonen in een buurt waar er veel contact met andere buurtbewoners is) / (\$2 er veel contact met andere buurtbewoners is) ?

- | | |
|------------------------|-------------|
| 1. Zeer belangrijk | [ZBelang] |
| 2. Belangrijk | [Belang] |
| 3. Onbelangrijk | [OnBelang] |
| 4. Geheel onbelangrijk | [ZOnBelang] |

Bsaamhor (30.16)

Hoe belangrijk vindt u dat u (\$1 komt te wonen / \$2 woont) in een gezellige buurt met veel saamhorigheid. Is dat:->

- | | |
|----------------------------|-------------|
| 1. zeer belangrijk, | [ZBelang] |
| 2. belangrijk, | [Belang] |
| 3. onbelangrijk, | [OnBelang] |
| 4. of geheel onbelangrijk? | [ZOnBelang] |

BVerniel

- dat (\$1 u komt te wonen in een buurt waar er geen vernielingen van telefooncellen , tram- of bushaltes zijn)/ \$2 er in uw buurt er geen vernielingen van telefooncellen, tram- of bushaltes zijn?

BRommel

- dat er (\$2 in uw buurt) geen rommel op straat is (\$1 in de buurt waar de nieuwe woning staat)?

BHPoep

- dat er (\$2 in uw buurt) geen hondenpoep op straat is (\$1 in de buurt waar de nieuwe woning staat)?

BOJong

- dat (\$1 u komt te wonen in een buurt waar geen overlast van omwonenden en /of jongeren is) (\$2 er in uw buurt geen overlast van omwonenden en/of jongeren is)

BGeluid

- dat u in de (\$1 nieuwe) woning niet veel geluid van buiten hoort ?

BConBuur

- dat er veel contact met (\$1 de nieuwe / \$2 directe burens) is?

BConBew

- dat (\$1 dat u komt te wonen in een buurt waar er veel contact met andere buurtbewoners is) (\$2 er veel contact met andere buurtbewoners is?)

BSaamhor

- dat u in een gezellige buurt (\$1 komt te wonen/ \$2 woont) met veel saamhorigheid?



BbevSams (30.17)

Hoe belangrijk vindt u de bevolkingssamenstelling in de buurt (\$1 waar de nieuwe woning staat)?

- | | |
|------------------------|------------|
| 1. Zeer belangrijk | [ZBelang] |
| 2. Belangrijk | [Belang] |
| 3. Onbelangrijk | [OnBelang] |
| 4. Geheel onbelangrijk | [ZOnBelan] |

Bverkeer (30.18)

Hoe belangrijk vindt u de veiligheid van de verkeerssituatie in de buurt (\$1 waar de nieuwe woning staat)?

- | | |
|------------------------|------------|
| 1. Zeer belangrijk | [ZBelang] |
| 2. Belangrijk | [Belang] |
| 3. Onbelangrijk | [OnBelang] |
| 4. Geheel onbelangrijk | [ZOnBelan] |

Bwink (30.19)

Hoe belangrijk vindt u dat er winkels voor dagelijkse boodschappen in de buurt van uw (\$1 nieuwe) woning aanwezig zijn?

- | | |
|------------------------|------------|
| 1. Zeer belangrijk | [ZBelang] |
| 2. Belangrijk | [Belang] |
| 3. Onbelangrijk | [OnBelang] |
| 4. Geheel onbelangrijk | [ZOnBelan] |

Bpark (30.20)

Hoe belangrijk vindt u dat er openbare parkeergelegenheid in de buurt van uw (\$1 nieuwe) woning aanwezig is?

- | | |
|------------------------|------------|
| 1. Zeer belangrijk | [ZBelang] |
| 2. Belangrijk | [Belang] |
| 3. Onbelangrijk | [OnBelang] |
| 4. Geheel onbelangrijk | [ZOnBelan] |

Bhalt (30.21)

Hoe belangrijk vindt u dat er openbaar vervoer in de buurt van uw (\$1 nieuwe) woning aanwezig is?

- | | |
|------------------------|------------|
| 1. Zeer belangrijk | [ZBelang] |
| 2. Belangrijk | [Belang] |
| 3. Onbelangrijk | [OnBelang] |
| 4. Geheel onbelangrijk | [ZOnBelan] |

Bgroen (30.22)

Hoe belangrijk vindt u dat er groen in de buurt van uw (\$1 nieuwe) woning aanwezig is?

- | | |
|------------------------|------------|
| 1. Zeer belangrijk | [ZBelang] |
| 2. Belangrijk | [Belang] |
| 3. Onbelangrijk | [OnBelang] |
| 4. Geheel onbelangrijk | [ZOnBelan] |

Bjong (30.23)

Hoe belangrijk vindt u dat er voorzieningen voor jongeren tussen 12 en 18 jaar in de buurt van uw (\$1 nieuwe) woning aanwezig zijn?

- | | |
|------------------------|------------|
| 1. Zeer belangrijk | [ZBelang] |
| 2. Belangrijk | [Belang] |
| 3. Onbelangrijk | [OnBelang] |
| 4. Geheel onbelangrijk | [ZOnBelan] |

Bschool (30.24)

Hoe belangrijk vindt u dat er basisscholen in de buurt van uw (\$1 nieuwe) woning aanwezig zijn?

- | | |
|------------------------|------------|
| 1. Zeer belangrijk | [ZBelang] |
| 2. Belangrijk | [Belang] |
| 3. Onbelangrijk | [OnBelang] |
| 4. Geheel onbelangrijk | [ZOnBelan] |

BBevSams

- de bevolkingssamenstelling in de buurt (\$1 waar de nieuwe woning staat)?

BVerkeer

- de veiligheid van de verkeerssituatie in de buurt(\$1 waar de nieuwe woning staat)?

BWink

- dat er winkels voor dagelijkse boodschappen in de buurt van uw (\$1 nieuwe) woning aanwezig zijn?

BPark

- dat er openbare parkeergelegenheid in de buurt van uw(\$1 nieuwe) woning is?

BHalt

- dat er openbaar vervoer in de buurt van uw(\$1 nieuwe) woning is?

BGroen

- dat er groen in de buurt van uw(\$1 nieuwe) woning is?

BJong

- dat er voorzieningen voor jongeren in de buurt van uw (\$1 nieuwe) woning zijn?

BSchool

- dat er basisscholen in de buurt van uw (\$1 nieuwe) woning zijn?



Bspeel (30.25)

Hoe belangrijk vindt u dat er speelgelegenheid voor jonge kinderen in de buurt (\$1 van uw nieuwe woning) aanwezig is?

- | | |
|------------------------|------------|
| 1. Zeer belangrijk | [ZBelang] |
| 2. Belangrijk | [Belang] |
| 3. Onbelangrijk | [OnBelang] |
| 4. Geheel onbelangrijk | [ZOnBelan] |

Bbrech (30.26)

Hoe belangrijk vindt u dat er een kinderdagverblijf, crèche of peuterspeelzaal in de buurt (\$1 van uw nieuwe woning) aanwezig is?

- | | |
|------------------------|------------|
| 1. Zeer belangrijk | [ZBelang] |
| 2. Belangrijk | [Belang] |
| 3. Onbelangrijk | [OnBelang] |
| 4. Geheel onbelangrijk | [ZonBelan] |

Bimag (30.27)

Hoe belangrijk vindt u dat (\$1 uw nieuwe woning zich **niet** in een buurt met een slecht imago bevindt) / (\$2 dat uw buurt geen slecht imago heeft)?

- | | |
|------------------------|------------|
| 1. Zeer belangrijk | [ZBelang] |
| 2. Belangrijk | [Belang] |
| 3. Onbelangrijk | [OnBelang] |
| 4. Geheel onbelangrijk | [ZonBelan] |

BSpeel

- dat er speelgelegenheid voor jongere kinderen in de buurt (\$1 van uw nieuwe woning) aanwezig is?

BCrech

- dat er een kinderdagverblijf, crèche of peuterspeelzaal in de buurt (\$1 van uw nieuwe woning) is?

BImag

- dat (\$1 uw nieuwe woning zich **niet** in een buurt met een slecht imago bevindt) / (\$2 dat uw buurt geen slecht imago heeft)?

↓
Endblok

IntWrkOP

De volgende vraag gaat over werk.

>>ENQ: toets <1> om verder te gaan.<<

BetWrkOP (31.1)

Heeft u op dit moment betaald werk. Ook één uur per week of een korte periode telt al mee?

1. Ja

[Ja]

2. Nee

[Nee]

Alle respondenten

IntWrkOP

De volgende vraag gaat over werk

BetWrkOP

Heeft u op dit moment betaald werk?

↓
ENDBLOCK

InMobOP

De volgende vragen gaan over woon-werkverkeer.
>>ENQ: toets <1> om verder te gaan.<<

WrkAdrOP (32.1)

>>ENQ: bij twijfel, vast werkadres = als gedurende langer dan 3 maanden werkzaam op hetzelfde adres.<<

Gaat u doorgaans naar een vast adres om te werken?

- | | |
|------------------------------|-----------|
| 1. Ja | [Ja] |
| 2. Nee | [Nee] |
| 3. N.v.t. werkt op woonadres | [WoonAdr] |

WrkThuOP

(\$1 Werkt u regelmatig thuis in plaats van dat u naar uw normale werkadres gaat?)/

(\$2 Werkt u regelmatig thuis in plaats van dat u naar een werkadres gaat?)

- | | |
|--------|-------|
| 1. Ja | [Ja] |
| 2. Nee | [Nee] |

WrkRuiOP (32.4)

In welke ruimte werkt u doorgaans thuis?

- | | |
|--------------------------|-----------|
| 1. Woonkamer | [WoonK] |
| 2. Slaapkamer | [SlaapK] |
| 3. Aparte werkkamer | [ApWerkK] |
| 4. Aparte bedrijfsruimte | [ApBedrR] |

StrAdrOP (32.4)

Heeft u één adres waar u gewoonlijk naar toe gaat om van daaruit te gaan werken?

- | | |
|--------|-------|
| 1. Ja | [Ja] |
| 2. Nee | [Nee] |

WrkGnrOP

>>ENQ: * Start codeermodule door de plaatsnaam in te toetsen.

* Indien buitenland, toets 'buitenland'. <<

In welke plaats ligt het adres waar u doorgaans naar toe gaat om te werken (\$1 wanneer u niet thuis werkt)?

[Codeermodule plaatsen]

WBuitOP

STEL VAST: land

- | | |
|----------------------|----------|
| 1. België | [Belg] |
| 2. Duitsland | [Duitsl] |
| 3. Luxemburg | [Luxemb] |
| 4. Frankrijk | [Frankr] |
| 5. Groot-Brittannië | [Britt] |
| 6. Overig buitenland | [Overig] |

WDagOP

>>ENQ: Als wisselend per week dan gemiddeld aantal dagen (bijvoorbeeld 1,5).<<

Op hoeveel dagen per week gaat u naar dat adres?

[0,1..7,0]

ReisDgOP

Gaat u doorgaans op die dagen van uw woonadres naar dat adres?

- | | |
|--------|-------|
| 1. Ja | [Ja] |
| 2. Nee | [Nee] |

Alleen indien:
WerkOP.BetWerkOP = [Ja]

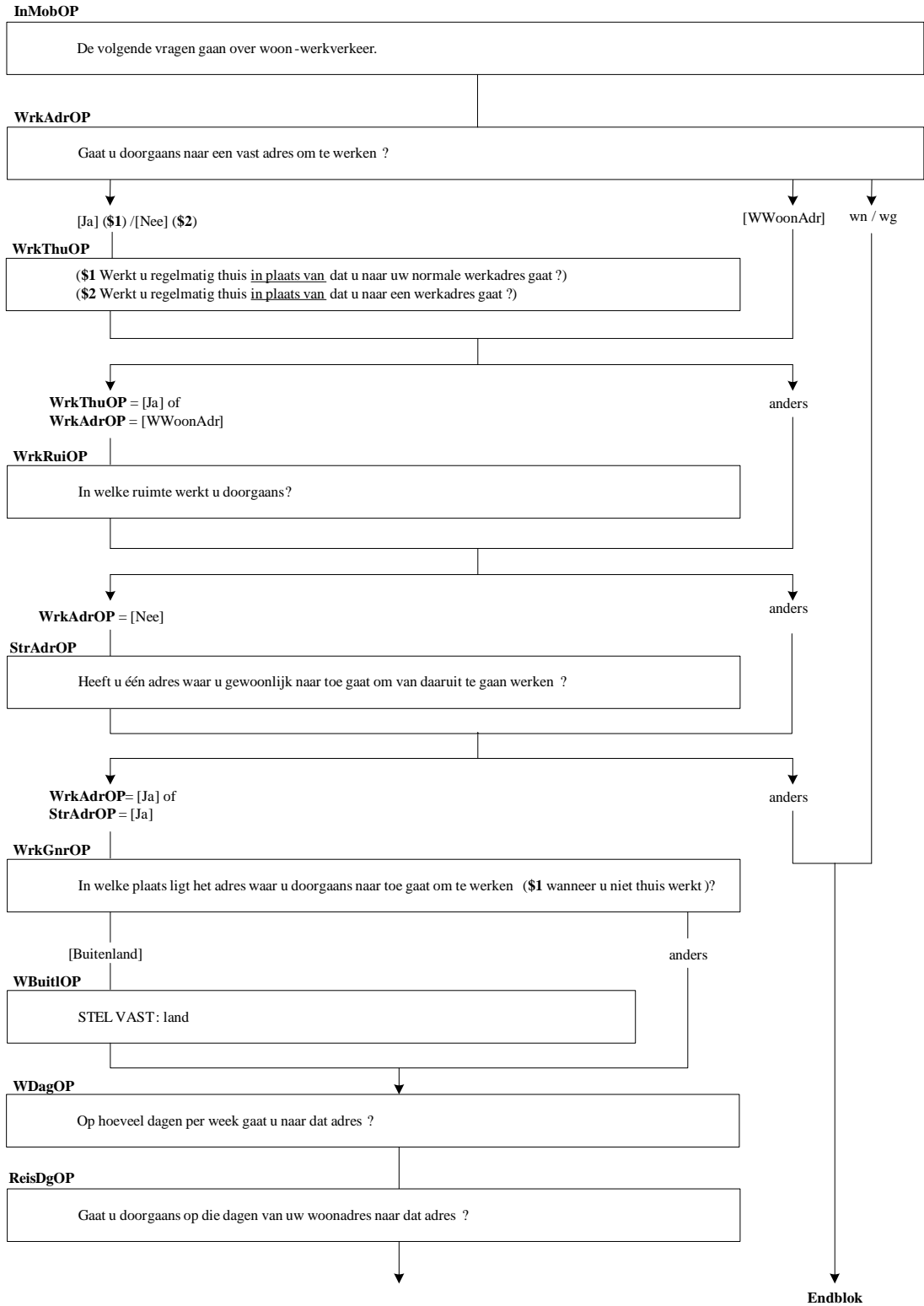

ReisTyOP

>>ENQ: Uren en minuten per dag!

Anderhalf uur = 1,30 (1 uur en 30 minuten)

5 minuten = 0,05. <<

Hoe lang reist u meestal per dag heen en terug naar dat adres?

[0,00..24,00]

HbwwOP

>>ENQ: Totaal aantal kilometers van heen + terugreis, ook bijvoorbeeld 0,25.<<

Wat is de totale reisafstand heen en terug naar dat adres in kilometers?

[0,01..997,00]

VervWrOP

Hoe legt u doorgaans het grootste deel van die afstand af?

- | | |
|------------------------|------------|
| 1. Te voet | [Voet] |
| 2. Fiets | [Fiets] |
| 3. Bromfiets | [Brom] |
| 4. Motor, scooter | [Motor] |
| 5. Personenauto | [Auto] |
| 6. Bedrijfsbusje | [BedrBus] |
| 7. Bus, tram, metro | [BusTramM] |
| 8. Trein | [Trein] |
| 9. Ander vervoermiddel | [AndMid] |

CONTROLE

U heeft aangegeven dat OP < HbwwOP> per < VervWrOP> aflegt. Klopt dat? Zo niet, corrigeer dan een van beide voorwaarden.

CarpoOP

>>ENQ: Carpoolen = samen met iemand anders die ook naar het werk gaat in één auto rijden.<<

Carpoolt u wel eens als u naar dat adres gaat?

- | | |
|--------|-------|
| 1. Ja | [Ja] |
| 2. Nee | [Nee] |

DgCpoOP

>>ENQ: * Minder dan 1x per week = 0.

* Als wisselend per week dan gemiddeld aantal dagen (bijvoorbeeld 1,5).<<

Op hoeveel dagen per week gewoonlijk?

[0,1..7,0]

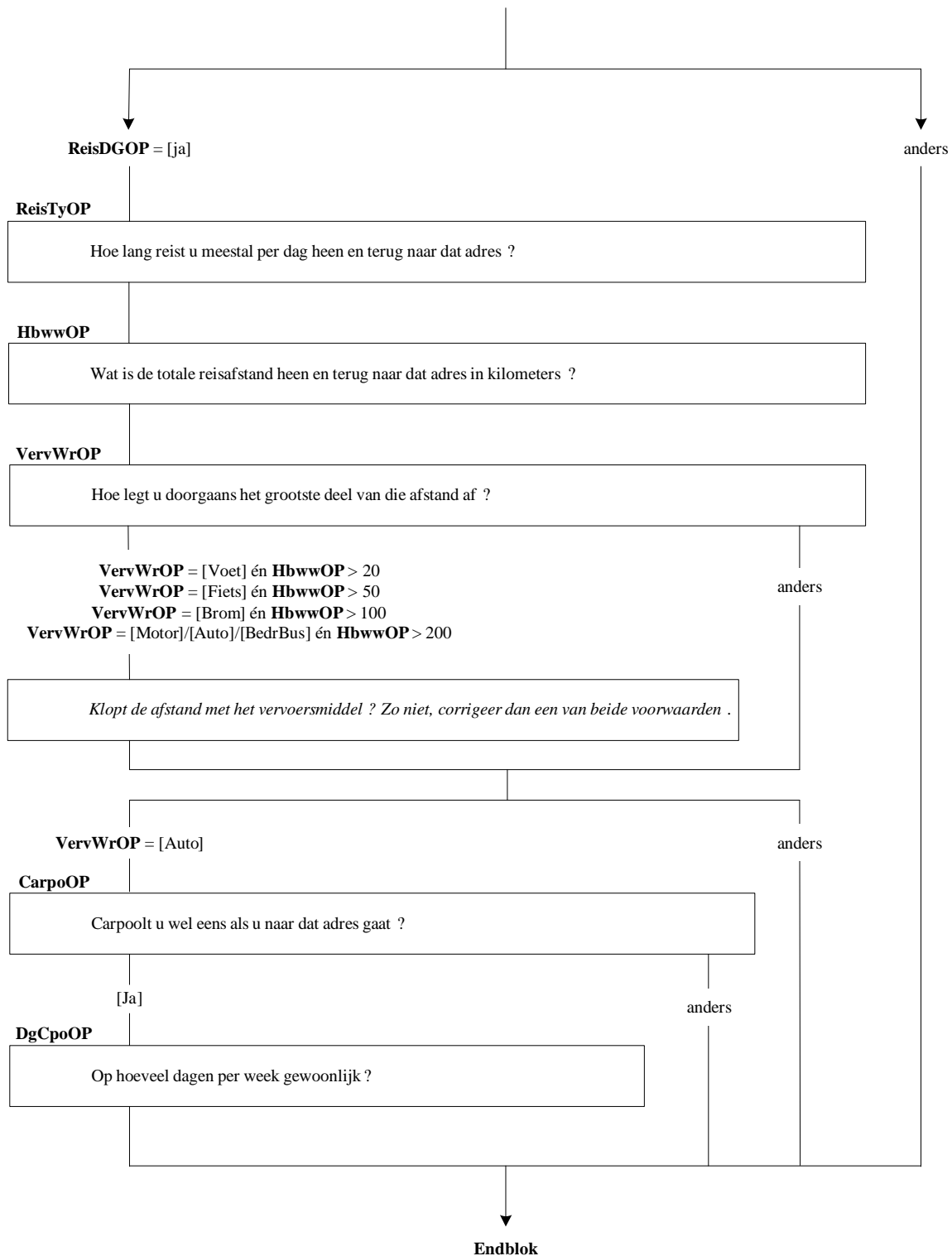

InRecr

Dan volgen nu enkele vragen over de tweede woning, recreatie en vakantie.
>>ENQ: toets <1> om verder te gaan.

TweWoBe (33.1)

Heeft u (of uw partner) een tweede woning die u ook daadwerkelijk zelf als woning gebruikt en niet als vakantiebestemming of voor recreatieve doeleinden?

- | | |
|--------|-------|
| 1. Ja | [Ja] |
| 2. Nee | [Nee] |

TweWoFB (33.2)

Hoe vaak gaat u gemiddeld naar deze woning?

- | | |
|--|------------|
| 1. Wekelijks | [Wekelyks] |
| 2. Niet wekelijks, maar vaker dan 1x per maand | [Mr1Mnd] |
| 3. 1 keer per maand | [Maand1] |
| 4. Meer dan 2 keer per jaar, maar niet maandelijks | [Mr2Jaar] |
| 5. 1 of 2 keer per jaar | [Jaar1of2] |
| 6. Minder dan 1 keer per jaar. | [Min1Jaar] |

TweWoPl1 (33.3)

In welke plaats ligt deze woning?

>> ENQ: * Start codeermodule door de plaatsnaam in te toetsen.
* Indien buitenland, toets 'Buitenland'. <<

TweWoLnd (33.4)

STEL VAST: Land

>> ENQ: Start codeermodule door het land in te toetsen. <<

BezitR (33.5)

>>ENQ: Meerdere antwoorden mogelijk.<<

Heeft u (of uw partner) een recreatie- of vakantiewoning, een boot met slaapplekken of een caravan met een vaste standplaats?

- | | |
|--------------------------------------|------------|
| 1. Ja, recreatie- of vakantiewoning | [RecrWon] |
| 2. Ja, boot met slaapplekken | [Boot] |
| 3. Ja, caravan met vaste standplaats | [StaCarav] |
| 4. Geen van deze | [GeenDeze] |

FrqHuis (33.6)

Hoe vaak gaat u gemiddeld naar de recreatie- of vakantiewoning?

- | | |
|--|------------|
| 1. Wekelijks | [Wekelyks] |
| 2. Niet wekelijks, maar vaker dan 1x per maand | [Mr1Mnd] |
| 3. 1 keer per maand | [Maand1] |
| 4. Meer dan 2 keer per jaar, maar niet maandelijks | [Mr2Jaar] |
| 5. 1 of 2 keer per jaar | [Jaar1of2] |
| 6. Minder dan 1 keer per jaar. | [Min1Jaar] |

PlHuis1 (33.7)

In welke plaats staat de recreatie- of vakantiewoning?

>> ENQ: * Start codeermodule door de plaatsnaam in te toetsen.
* Indien buitenland, toets 'Buitenland'. <<

HuisLnd (33.8)

STEL VAST: Land

>> ENQ: Start codeermodule door het land in te toetsen. <<

OP = lid HHkern

InRecr

Dan volgen nu enkele vragen over de tweede woning recreatie en vakantie

TweWoBe

Hebt u (of uw partner) een tweede woning?

[Ja]

anders

TweWonFB

Hoe vaak gaat u gemiddeld naar deze woning?

TweWoPl1

In welke plaats ligt deze woning?

[BuitenLand]

Anders

TweWoLnd

Land

BezitR

Heeft u een recreatie of vakantiewoning e.d?

[RecrWon]

Anders

FrqHuis

Hoe vaak gaat u gemiddeld naar de recreatie of vakantiewoning?

PLHuis1

In welke plaats staat de woning?

[BuitenLand]

Anders

HuisLnd

Land

VakDuur (33.12)

(\$3 >>ENQ: antwoord noteren voor woning waarin OP het vaakst verblijft.<<)

Als u naar uw (\$1 tweede woning)(\$2 vakantiewoning)(\$3 tweede woning of vakantiewoning) gaat, hoe lang blijft u daar dan gemiddeld per keer. Is dat:->

- | | |
|------------------------------|-----------|
| 1. minder lang dan 1 maand, | [Min1Mnd] |
| 2. tussen de 1 en 3 maanden, | [Max3Mnd] |
| 3. tussen de 4 en 6 maanden, | [Max6Mnd] |
| 4. of langer dan 6 maanden? | [Min6Mnd] |

WoonVakh (33.13)

Bent u van plan uw (\$4 tweede woning)(\$5 vakantiewoning)(\$6 tweede woning of vakantiewoning) in de toekomst als enige woonadres te gaan gebruiken?

- | | |
|--------|-------|
| 1. Ja | [Ja] |
| 2. Nee | [Nee] |

FrqBootV (33.8)

Hoe vaak gaat u gemiddeld naar de boot?

- | | |
|--|------------|
| 1. Wekelijks | [Wekelyks] |
| 2. Niet wekelijks, maar vaker dan 1x per maand | [Mr1Mnd] |
| 3. 1 keer per maand | [Maand1] |
| 4. Meer dan 2 keer per jaar, maar niet maandelijks | [Mr2Jaar] |
| 5. 1 of 2 keer per jaar | [Jaar1of2] |
| 6. Minder dan 1 keer per jaar. | [Min1Jaar] |

PIBootV1 (33.9)

In welke plaats ligt de boot?

>> ENQ: * Start codeermodule door de plaatsnaam in te toetsen.
* Indien buitenland, toets 'Buitenland'. <<

FrqCarav (33.10)

Hoe vaak gaat u gemiddeld naar de caravan?

- | | |
|--|------------|
| 1. Wekelijks | [Wekelyks] |
| 2. Niet wekelijks, maar vaker dan 1x per maand | [Mr1Mnd] |
| 3. 1 keer per maand | [Maand1] |
| 4. Meer dan 2 keer per jaar, maar niet maandelijks | [Mr2Jaar] |
| 5. 1 of 2 keer per jaar | [Jaar1of2] |
| 6. Minder dan 1 keer per jaar. | [Min1Jaar] |

PICarav1 (33.11)

In welke plaats staat de caravan?

>> ENQ: * Start codeermodule door de plaatsnaam in te toetsen.
* Indien buitenland, toets 'Buitenland'. <<

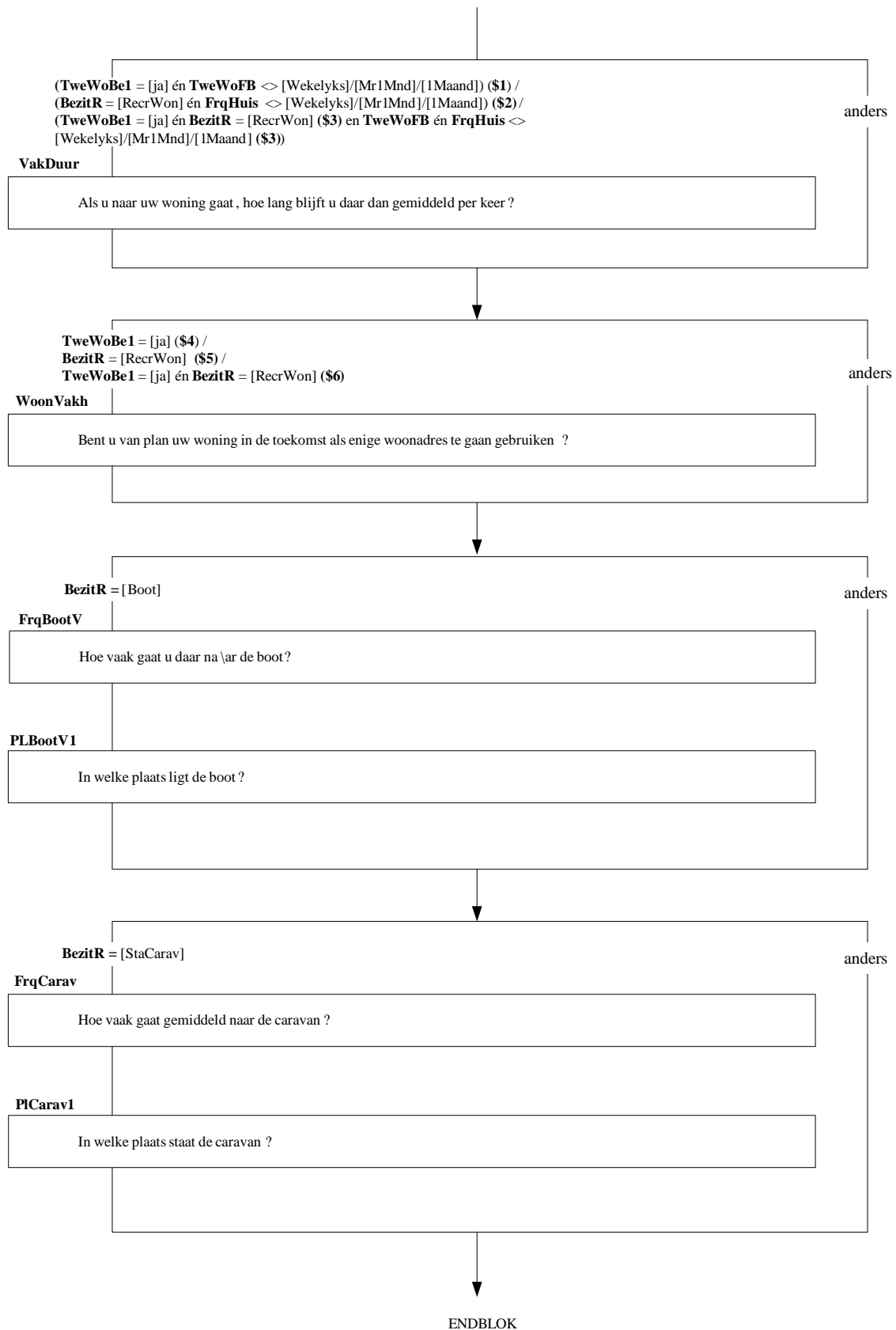

InConVT

De volgende vragen gaan over contacten met familieleden en vrienden en over vrijetijdsbesteding.
>>ENQ: toets <1> om verder te gaan.<<

FamiCont (34.1)

>>ENQ: Dit kan ook contact via telefoon-, sms-, msn- of email zijn.<<
(\$1 Buiten de mensen die bij u thuis wonen.) hoe vaak heeft u contact met één of meer familieleden. Is dat:->

- | | |
|---|------------|
| 1. minstens 1 keer per week, | [Wekelyks] |
| 2. vaker dan 1 keer per maand, maar niet wekelijks, | [Mr1Maand] |
| 3. 1 keer per maand, | [Maand1] |
| 4. minder dan 1 keer per maand, | [Min1Mnd] |
| 5. of zelden of nooit? | [Zelden] |

VriCont (34.2)

>>ENQ: Dit kan ook contact via telefoon-, sms-, msn- of email zijn.<<
Hoe vaak heeft u contact met vrienden, vriendinnen of echt goede kennissen?

- | | |
|--|------------|
| 1. Minstens 1 keer per week | [Wekelyks] |
| 2. Vaker dan 1 keer per maand, maar niet wekelijks | [Mr1Maand] |
| 3. 1 keer per maand | [Maand1] |
| 4. Minder dan 1 keer per maand | [Min1Mnd] |
| 5. Zelden of nooit | [Zelden] |

Club (34.3)

Hoe vaak neemt u actief deel aan activiteiten in clubverband. Is dit:->

- | | |
|---|------------|
| 1. minstens 1 keer per week, | [Wekelyks] |
| 2. vaker dan 1 keer per maand, maar niet wekelijks, | [Mr1Maand] |
| 3. 1 keer per maand, | [Maand1] |
| 4. minder dan 1 keer per maand, | [Min1Mnd] |
| 5. of zelden of nooit? | [Zelden] |

TVKyken (34.4)

>>ENQ: * Eventueel laten schatten.
* Kijkt geen televisie/ minder dan 1 uur = code 0
Hoeveel uur per week kijkt u gemiddeld televisie?
[0..168]

SportUur (34.5)

>>ENQ: * Geen denksporten.
* Eventueel laten schatten.
* Doet niet aan sport / minder dan 1 uur = code 0
Hoeveel uur per week besteedt u aan lichaamsbeweging of sport?
[0..168]

Vakanti (34.6)

Hoe vaak bent u in de afgelopen 12 maanden met vakantie geweest. Als vakantie geldt een verblijf buiten uw woning voor recreatieve doeleinden met tenminste 4 opeenvolgende overnachtingen. Was dit:->

- | | |
|------------------------|-----------|
| 1. geen enkele keer, | [Niet] |
| 2. 1 keer, | [EenKeer] |
| 3. of meer dan 1 keer? | [Mr1Keer] |

PolIntr (34.7)

In hoeverre bent u geïnteresseerd in politieke onderwerpen. Bent u:->

- | | |
|-----------------------------|-----------|
| 1. zeer geïnteresseerd, | [ZeerInt] |
| 2. tamelijk geïnteresseerd, | [TamInt] |
| 3. weinig geïnteresseerd, | [WeinInt] |
| 4. of niet geïnteresseerd? | [NietInt] |

Alle respondenten

InConVT

De volgende vragen gaan over contacten met familie/vrienden en over vrijetijdsbesteding

(\$1) aantal personen in HH > 1

FamiCont

(\$1 Buiten de mensen die bij u thuis wonen,) hoe vaak heeft u contact met één of meer familieleden

VriCont

Hoe vaak heeft u contact met vrienden/familie?

Club

Hoe vaak neemt u actief deel aan activiteiten in clubverband

TVKyken

Hoeveel uur per week kijkt u gemiddeld televisie?

SportUur

Hoeveel uur per week besteedt u aan lichaamsbeweging of sport?

Vakanti

Hoe vaak bent u in de afgelopen 12 maanden op vakantie geweest?

PolIntr

In welke mate bent u geïnteresseerd in politieke onderwerpen?



Gelovig (34.8)

Tot welke kerkelijke gezindte of levensbeschouwelijke groepering rekent u zichzelf?

- | | |
|--|------------|
| 1. Geen kerkelijke gezindte of levensbeschouwelijke groepering | [Geen] |
| 2. Rooms-katholiek | [RoomKath] |
| 3. Protestantse Kerken in Nederland | [ProtestK] |
| 4. Nederlands Hervormd | [NedHerv] |
| 5. Gereformeerde kerken | [GereforK] |
| 6. Islam, Moslim, Mohammedaans | [Islam] |
| 7. Hindoe | [Hindoe] |
| 8. Boeddhisme | [Boeddhis] |
| 9. Winti | [Winti] |
| 10. anders | [Andrs] |

Praktise (34.9)

>>ENQ: Kijken of luisteren naar godsdienstige bijeenkomsten via TV, radio, Internet of kerkteléfono ook meetellen.<<

Hoe vaak gaat u in het algemeen naar de kerk, moskee of naar een godsdienstige bijeenkomst? Is dat:->

- | | |
|---------------------------------|------------|
| 1. 1 keer per week of vaker, | [Wekelyks] |
| 2. 2 tot 3 keer per maand, | [Mnd2tot3] |
| 3. 1 keer per maand, | [Mnd1] |
| 4. minder dan 1 keer per maand, | [Min1Mnd] |
| 5. of zelden of nooit? | [Zelden] |

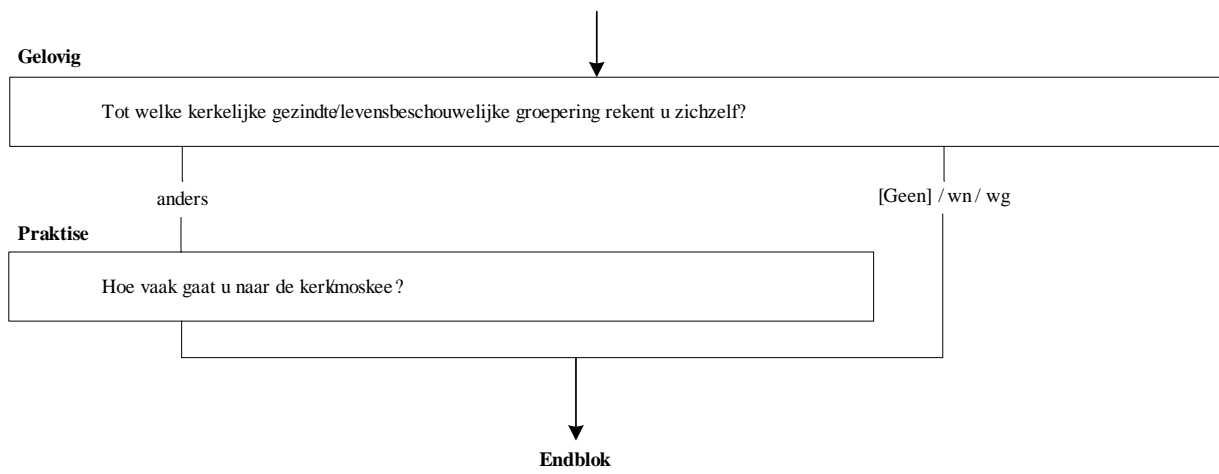

InPC

De volgende vragen gaan over bezittingen.

>>ENQ: toets <1> om verder te gaan.<<

AantPC (35.1)

>>ENQ: * laptop is ook PC.

* Geen PC in huishouden = code 0.<<

Hoeveel PC's zijn er in uw huishouden in gebruik?

[0..99]

Auto (33.15)

Bezit uw huishouden één of meerdere auto's?

1. Ja, één

[JaEen]

2. Ja, meerdere

[JaMeer]

3. Nee, geen auto

[Nee]

Alleen indien
OP= lidHHkern of
Hhkern = [Overig]

InPC

De volgende vragen gaan over bezittingen.

AantPc

Hoeveel PC's zijn er in uw huishouden in gebruik?

OP = lid HHkern

anders

Auto

Bezit uw huishouden één of meerdere auto's?

↓
Endblok

HOplOP (36.4)

Dan zou ik nu een aantal vragen over uw opleiding willen stellen.

Volgt u op dit moment een opleiding of cursus op een school, bij een ander opleidingsinstituut of in het bedrijf?

- | | |
|--------|-------|
| 1. Ja | [Ja] |
| 2. Nee | [Nee] |

NVOplOP (36.5)

Wat voor soort opleiding of cursus is dit?

- | | |
|---|------------|
| 1. VMBO, basis-, kader-, gemengde leerweg | [VMBOAnLw] |
| 2. VMBO, theoretische leerweg | [VMBOThLw] |
| 3. HAVO | [HAVO] |
| 4. MBO, BOL, BBL | [MBO] |
| 5. VWO (Atheneum/Gymnasium) | [VWO] |
| 6. HBO | [HBO] |
| 7. Universitaire opleiding | [WO] |
| 8. Anders | [Andrs] |

NSOplOP (36.6)

STEL VAST: Wat voor soort opleiding of cursus is dit dan?

- | | |
|--|------------|
| 1. Nederlandse taalvaardigheid / inburgeringscursus | [NedTvInb] |
| 2. Vakgerichte of bedrijfsgerichte opleiding of cursus | [BedrOpl] |
| 3. Anders | [Andrs] |

NSAndOP

STEL VAST: andere opleiding of cursus.

[STRING 80]

VtDtOP (36.7)

Volgt u deze opleiding of cursus in voltijd of deeltijd?

- | | |
|--|------------|
| 1. Voltijd | [Voltijd] |
| 2. Deeltijd | [Deeltijd] |
| 3. Niet van toepassing, het gaat om een cursus of training | [NVT] |

VOpIOP (36.1)

>>ENQ: Voltuoid is afgesloten met een diploma of getuigschrift.<<

Wat is uw hoogst voltooide opleiding?

- | | |
|---|-----------|
| 1. Geen | [Geen] |
| 2. Lagere school, incl. speciaal onderwijs (bijv. LOM, BLO) | [Lager] |
| 3. LBO (LTS, LEAO, LHNO, huishoudschool, ambachtsschool) | [LBO] |
| 4. VMBO, basis-, kader-, gemengde leerweg | [VMBO] |
| 5. VMBO, theoretische leerweg of MAVO
(ULO, MULO, IVO, IVKO, middenschool) | [MAVO] |
| 6. HAVO | [HAVO] |
| 7. MBO (MEAO, MSPO, MTS, BOL, BBL) | [MBO] |
| 8. VWO (Atheneum, Gymnasium, HBS, MSVM, MMS) | [VWO] |
| 9. HBO (HTS, HEAO, MO-A, Pedagogische Academie) | [HBO] |
| 10. Universitaire opleiding (doctoraalexamen, bachelor, master) | [WO] |
| 11. Andere opleiding in het buitenland | [BuitLnd] |
| 12. Anders | [Andrs] |

VSOplOP (36.2)

STEL VAST: Wat voor een soort opleiding was dit dan?

STRING [80]

LndOplOP

STEL VAST: In welk land heeft u deze opleiding gevolgd?

>> ENQ: Start codeermodule door het land in te toetsen. <<

JrOplOP (36.3)

Hoeveel jaar heeft u op school gezeten?

[0..40]

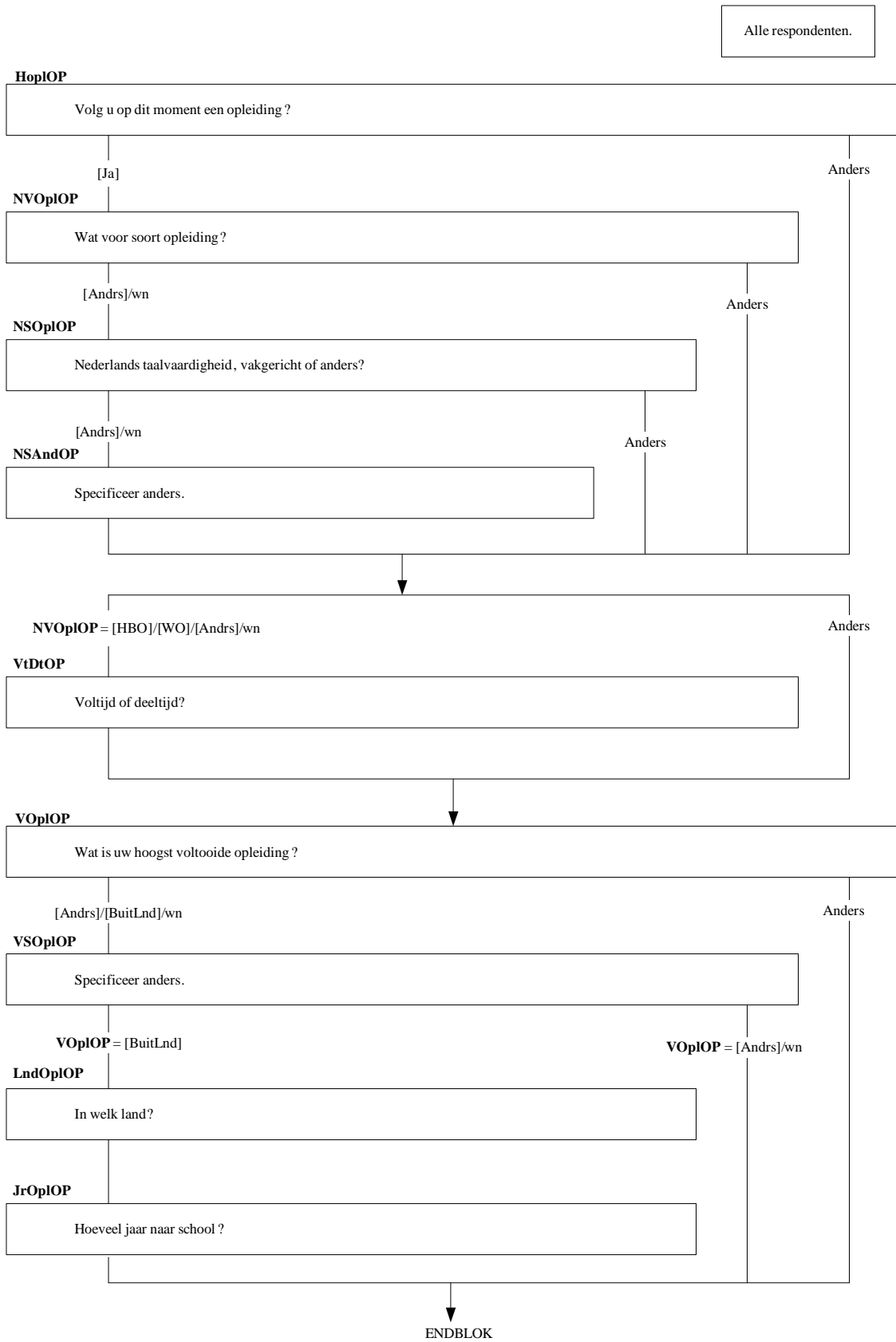

IntWrkPA

Om een beeld te krijgen van de huishoudensituaties in Nederland wil ik u ook graag een aantal vragen stellen over uw partner. De eerste vraag gaat over werk.

BetWrkPA (37.1)

Heeft uw partner op dit moment betaald werk. Ook één uur per week of een korte periode telt al mee?

1. Ja

[Ja]

2. Nee

[Nee]

Alleen Indien:
OP = lid HHkern én
PLHH = [Echtpaar]/[V P_HHK]

IntWrkPA

De volgende vraag gaat over werk.

BetWrkPA

Heeft uw partner op dit moment betaald werk?

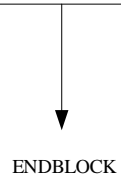

InMobPA

De volgende vragen gaan over woon-werkverkeer.
>>ENQ: toets <1> om verder te gaan.<<

WrkAdrPa (38.1)

>>ENQ: bij twijfel, vast werkadres = als gedurende langer dan 3 maanden werkzaam op hetzelfde adres.<<

Gaat uw partner doorgaans naar een vast adres om te werken?

- | | |
|------------------------------|-----------|
| 1. Ja | [Ja] |
| 2. Nee | [Nee] |
| 3. N.v.t. werkt op woonadres | [WoonAdr] |

WrkThuPa

(\$1 Werkt uw partner regelmatig thuis in plaats van dat uw partner naar zijn/haar normale werkadres gaat?)/

(\$2 Werkt uw partner regelmatig thuis in plaats van dat uw partner naar een werkadres gaat?)

- | | |
|--------|-------|
| 1. Ja | [Ja] |
| 2. Nee | [Nee] |

WrkRuiPa (38.3)

In welke ruimte werkt uw partner doorgaans thuis?

- | | |
|--------------------------|-----------|
| 1. Woonkamer | [WoonK] |
| 2. Slaapkamer | [SlaapK] |
| 3. Aparte werkkamer | [ApWerkK] |
| 4. Aparte bedrijfsruimte | [ApBedrR] |

StrAdrPa

Heeft uw partner één adres waar hij/zij gewoonlijk naar toe gaat om van daaruit te gaan werken?

- | | |
|--------|-------|
| 1. Ja | [Ja] |
| 2. Nee | [Nee] |

WrkGnrPa

>>ENQ: * Start codeermodule door de plaatsnaam in te toetsen.

* Indien buitenland, toets 'buitenland'. <<

In welke plaats ligt het adres waar uw partner doorgaans naar toe gaat om te werken (\$1 wanneer hij/zij niet thuis werkt)?

[Codeermodule plaatsen]

WBuitPa

STEL VAST: land

- | | |
|----------------------|----------|
| 1. België | [Belg] |
| 2. Duitsland | [Duitsl] |
| 3. Luxemburg | [Luxemb] |
| 4. Frankrijk | [Frankr] |
| 5. Groot-Brittannië | [Britt] |
| 6. Overig buitenland | [Overig] |

WDagPa

>>ENQ: Als wisselend per week dan gemiddeld aantal dagen (bijvoorbeeld 1,5).<<

Op hoeveel dagen per week gaat uw partner naar dat adres?

[0,1..7,0]

ReisDgPa

Gaat uw partner doorgaans op die dagen van zijn/haar woonadres naar dat adres?

- | | |
|--------|-------|
| 1. Ja | [Ja] |
| 2. Nee | [Nee] |

Alleen indien:
WerkPartn.BetWrkPA= [Ja]

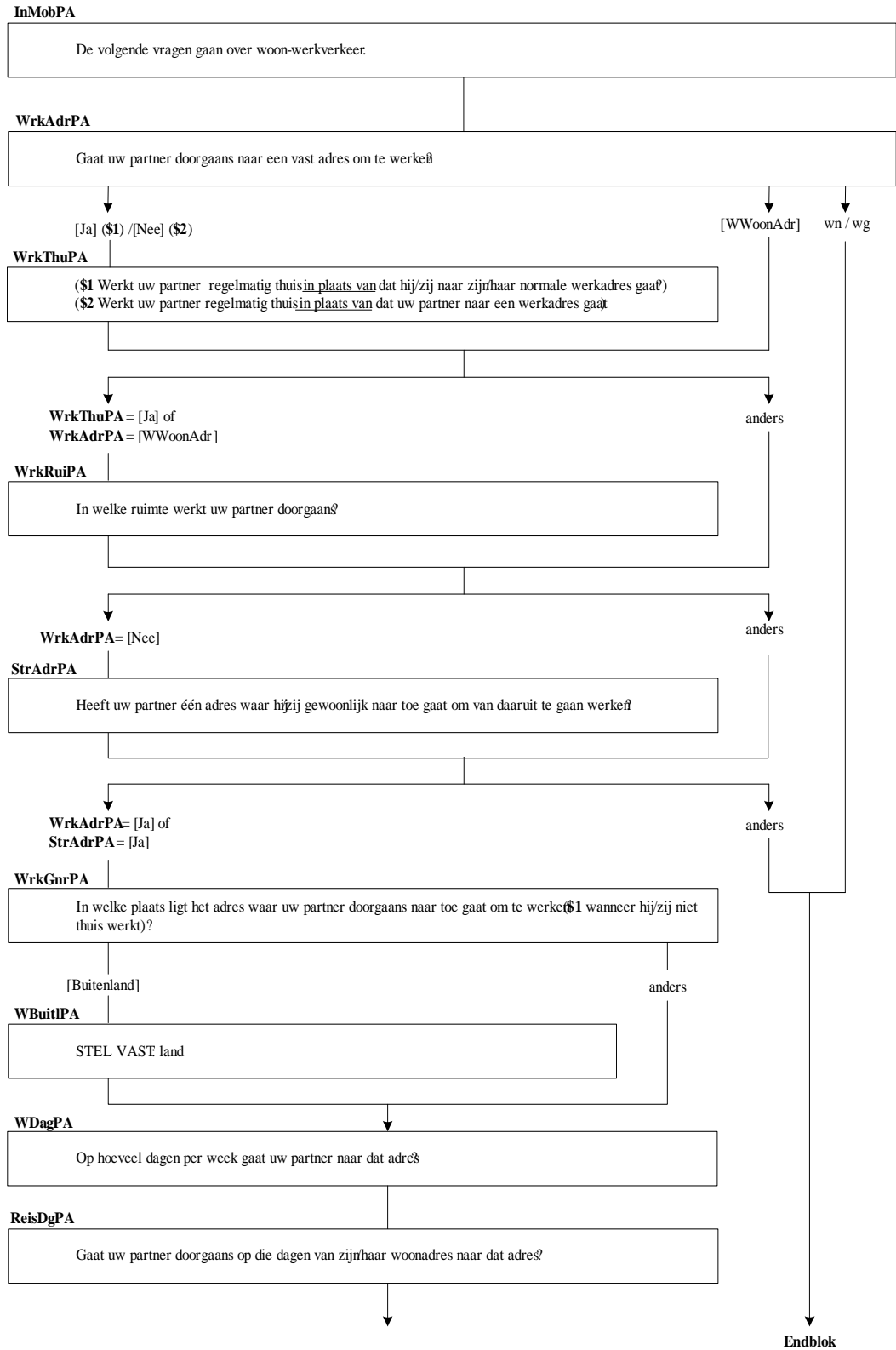

ReisTyPa

>>ENQ: Uren en minuten per dag!

Anderhalf uur = 1,30 (1 uur en 30 minuten)

5 minuten = 0,05. <<

Hoe lang reist uw partner meestal per dag heen en terug naar dat adres?

[0,01..24,00]

HbwwPa

>>ENQ: Totaal aantal kilometers van heen + terugreis, ook bijvoorbeeld 0,25.<<

Wat is de totale reisafstand heen en terug naar dat adres in kilometers?

[0,01..997,00]

VervWrPa

Hoe legt uw partner doorgaans het grootste deel van die afstand af?

- | | |
|------------------------|------------|
| 1. Te voet | [Voet] |
| 2. Fiets | [Fiets] |
| 3. Bromfiets | [Brom] |
| 4. Motor, scooter | [Motor] |
| 5. Personenauto | [Auto] |
| 6. Bedrijfsbusje | [BedrBus] |
| 7. Bus, tram, metro | [BusTramM] |
| 8. Trein | [Trein] |
| 9. Ander vervoermiddel | [AndMid] |

CONTROLE

U heeft aangegeven dat de partner van OP < HbwwOP> per < VervWrOP> aflegt. Klopt dat? Zo niet, corrigeer dan een van beide voorwaarden.

Carpopa

>>ENQ: Carpoolen = samen met iemand anders die ook naar het werk gaat in één auto rijden.<<

Carpoolt uw partner wel eens als hij/zij naar dat adres gaat?

- | | |
|--------|-------|
| 1. Ja | [Ja] |
| 2. Nee | [Nee] |

DgCpoPa

>>ENQ: * Minder dan 1x per week = 0.

* Als wisselend per week dan gemiddeld aantal dagen (bijvoorbeeld 1,5).<<

Op hoeveel dagen per week gewoonlijk?

[0,1..7,0]

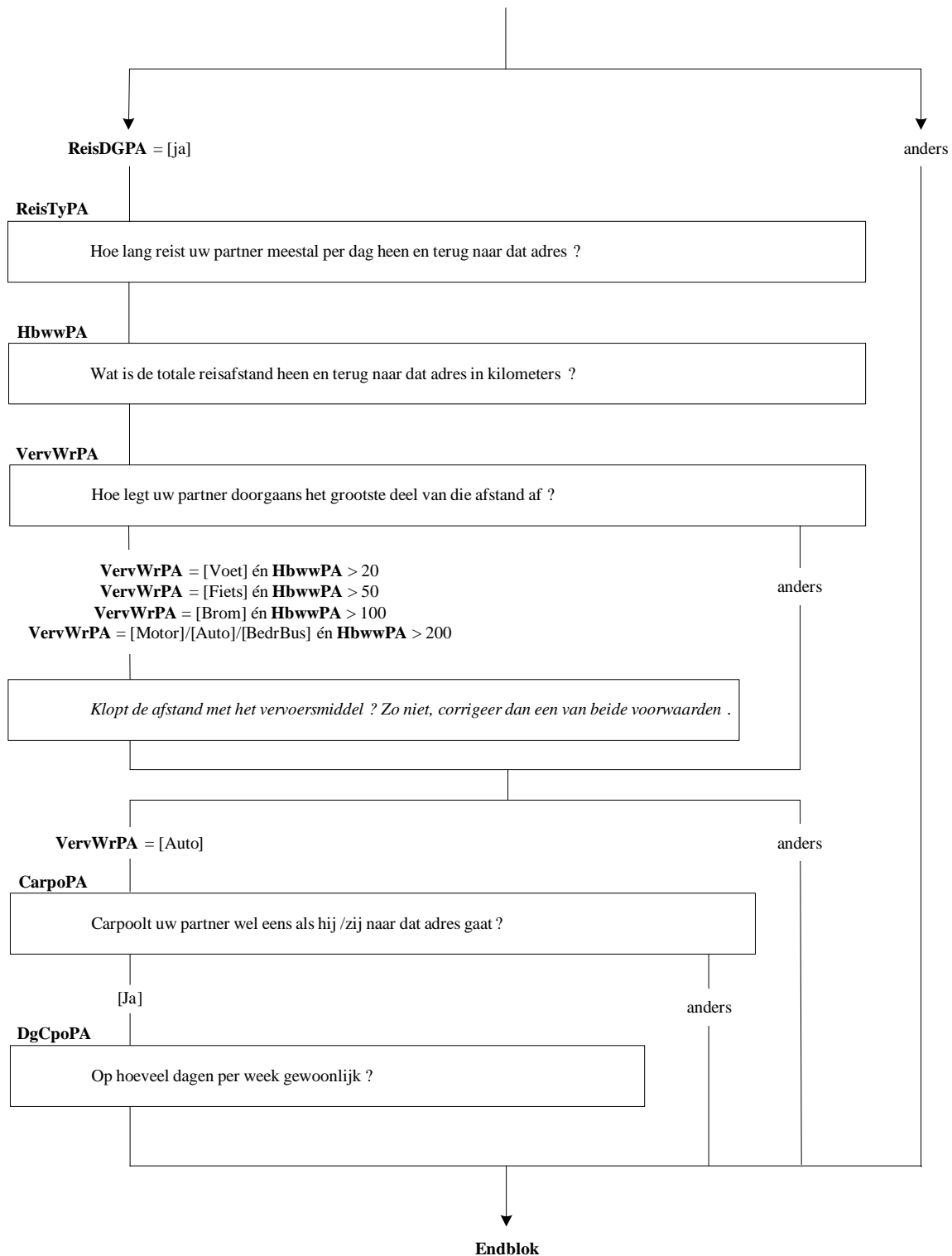

HOplPA (39.4)

Dan zou ik nu een aantal vragen over de opleiding van uw partner willen stellen.

Volgt uw partner op dit moment een opleiding of cursus op een school, bij een ander opleidingsinstituut of in het bedrijf?

- | | |
|--------|-------|
| 1. Ja | [Ja] |
| 2. Nee | [Nee] |

NVOplPA (39.5)

Wat voor soort opleiding of cursus is dit?

- | | |
|---|------------|
| 1. VMBO, basis-, kader-, gemengde leerweg | [VMBOAnLw] |
| 2. VMBO, theoretische leerweg | [VMBOThLw] |
| 3. HAVO | [HAVO] |
| 4. MBO, BOL, BBL | [MBO] |
| 5. VWO (Atheneum/Gymnasium) | [VWO] |
| 6. HBO | [HBO] |
| 7. Universitaire opleiding | [WO] |
| 8. Anders | [Andrs] |

NSOplPA (39.6)

STEL VAST: Wat voor soort opleiding of cursus is dit dan?

- | | |
|--|------------|
| 1. Nederlandse taalvaardigheid / inburgeringscursus | [NedTvInb] |
| 2. Vakgerichte of bedrijfsgerichte opleiding of cursus | [BedrOpl] |
| 3. Anders | [Andrs] |

NSAndPA

STEL VAST: andere opleiding of cursus.

STRING [80]

VtDtPA (39.7)

Volgt uw partner deze opleiding of cursus in voltijd of deeltijd?

- | | |
|--|------------|
| 1. Voltijd | [Voltijd] |
| 2. Deeltijd | [Deeltijd] |
| 3. Niet van toepassing, het gaat om een cursus of training | [NVT] |

VOpIPa (39.1)

>>ENQ: Voltuoid is afgesloten met een diploma of getuigschrift.<<

Wat is de hoogst voltooide opleiding van uw partner?

- | | |
|---|-----------|
| 1. Geen | [Geen] |
| 2. Lagere school, incl. speciaal onderwijs (bijv. LOM, BLO) | [Lager] |
| 3. LBO (LTS, LEAO, LHNO, huishoudschool, ambachtsschool) | [LBO] |
| 4. VMBO, basis-, kader-, gemengde leerweg | [VMBO] |
| 5. VMBO, theoretische leerweg of MAVO
(ULO, MULO, IVO, IVKO, middenschool) | [MAVO] |
| 6. HAVO | [HAVO] |
| 7. MBO (MEAO, MSPO, MTS, BOL, BBL) | [MBO] |
| 8. VWO (Atheneum, Gymnasium, HBS, MSVM, MMS) | [VWO] |
| 9. HBO (HTS, HEAO, MO-A, Pedagogische Academie) | [HBO] |
| 10. Universitaire opleiding (doctoraalexamen, bachelor, master) | [WO] |
| 11. Andere opleiding in het buitenland | [BuitLnd] |
| 12. Anders | [Andrs] |

VSOpIPa (39.2)

STEL VAST: Wat voor een soort opleiding was dit dan?

String [80]

LndOpIPa

STEL VAST: In welk land heeft uw partner deze opleiding gevolgd?

>> ENQ: Start codeermodule door het land in te toetsen. <<

JrOpIPa (39.3)

Hoeveel jaar heeft uw partner op school gezeten?

[0..40]

Alleen Indien:
 OP = lid Hhkern én
 PLHH = [Echtpaar]/[VP_HHK]

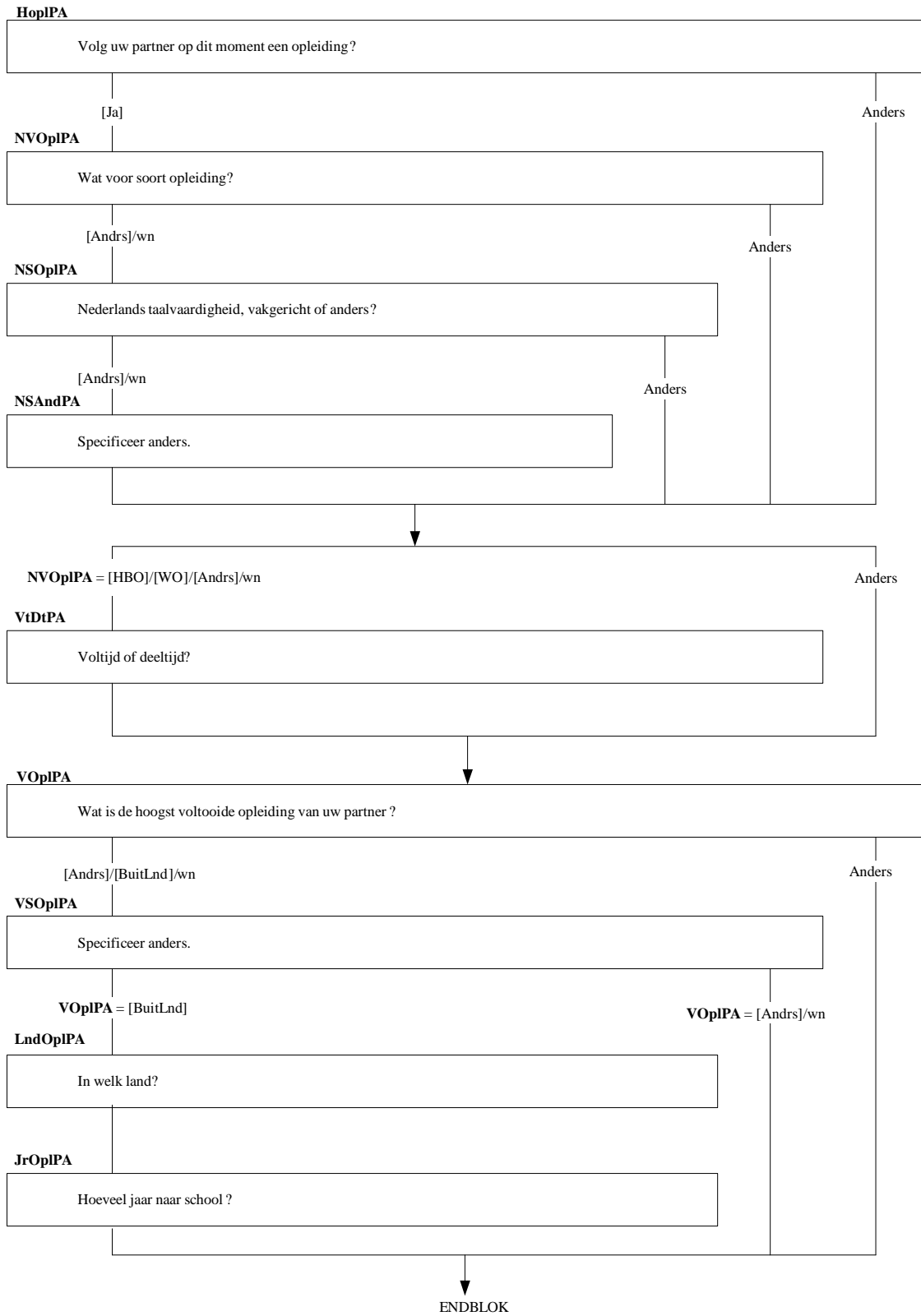

Vervolg (40.1)

Hiermee zijn we aan het einde van de enquête gekomen. Ik wil u nog vragen of u bereid bent om aan eventuele vervolgonderzoeken uitgevoerd in opdracht van het Ministerie van VROM mee te werken?

- | | |
|--------|-------|
| 1. Ja | [Ja] |
| 2. Nee | [Nee] |

WGEmail (40.2)

Zouden wij in dit kader uw email adres mogen noteren?

- | | |
|-----------------------------------|-------|
| 1. Ja | [Ja] |
| 2. Nee, ik heb geen email adres | [NVT] |
| 3. Nee, mag niet worden genoteerd | [Nee] |

Email (40.3)

Wat is uw e-mail adres?

STRING[50]

WGTelNr (40.5a)

Wij willen graag uw telefoonnummer noteren om bij vervolgonderzoek ook eventueel telefonisch contact op te kunnen nemen. Mag ik uw telefoonnummer noteren?

- | | |
|--|-------|
| 1. Ja | [Ja] |
| 2. Nee | [Nee] |
| 3. N.v.t., telefonisch niet bereikbaar | [NVT] |

TelNr (40.5b)

Wat is uw telefoonnummer?

STRING[10]

Alle respondenten

