



Centraal Bureau voor de Statistiek
Divisie Sociale en Ruimtelijke Statistieken

WoonOnderzoek (WoON) 2012

Vraagteksten en schema's vragenlijst CAPI/CATI

versie 3.4

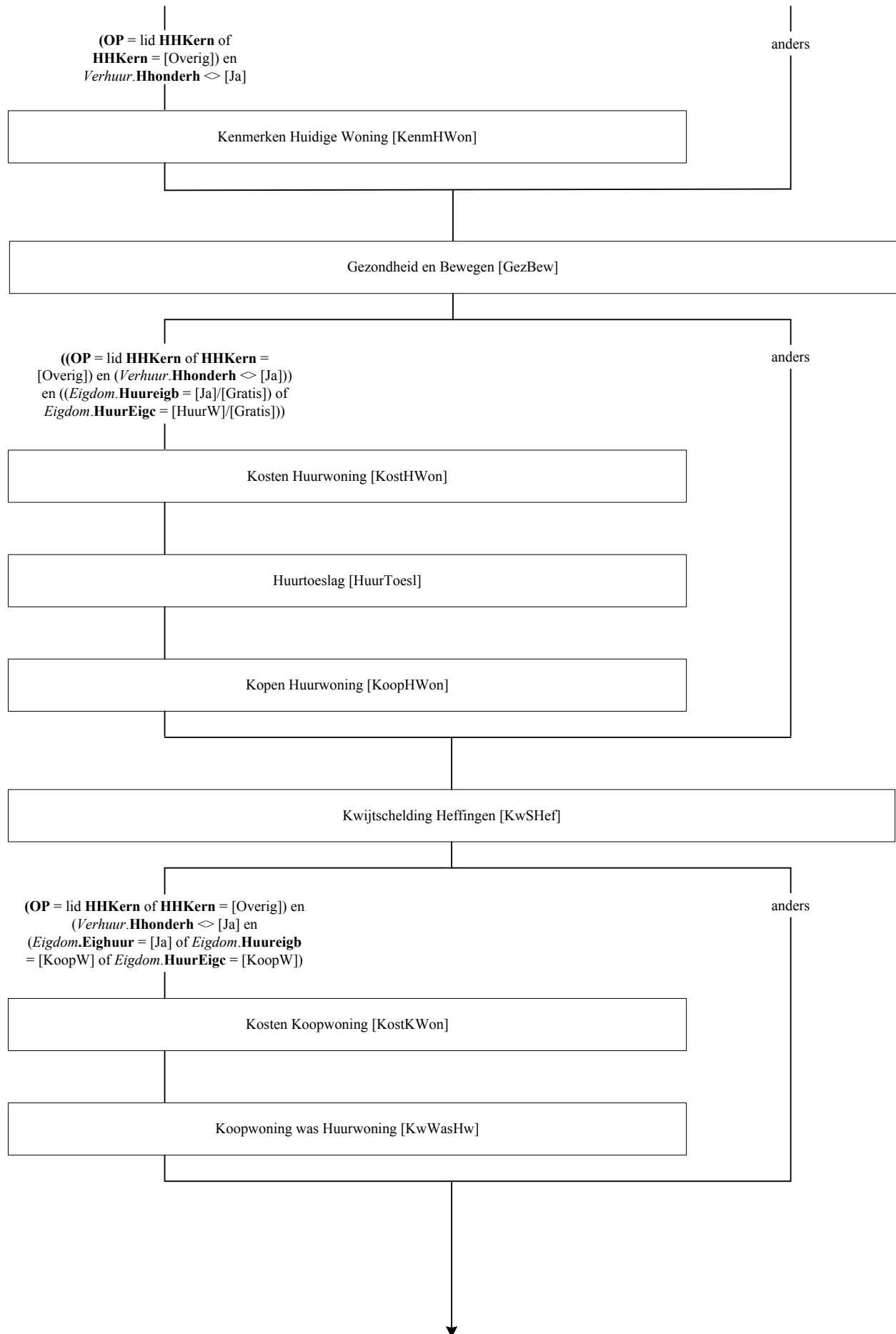

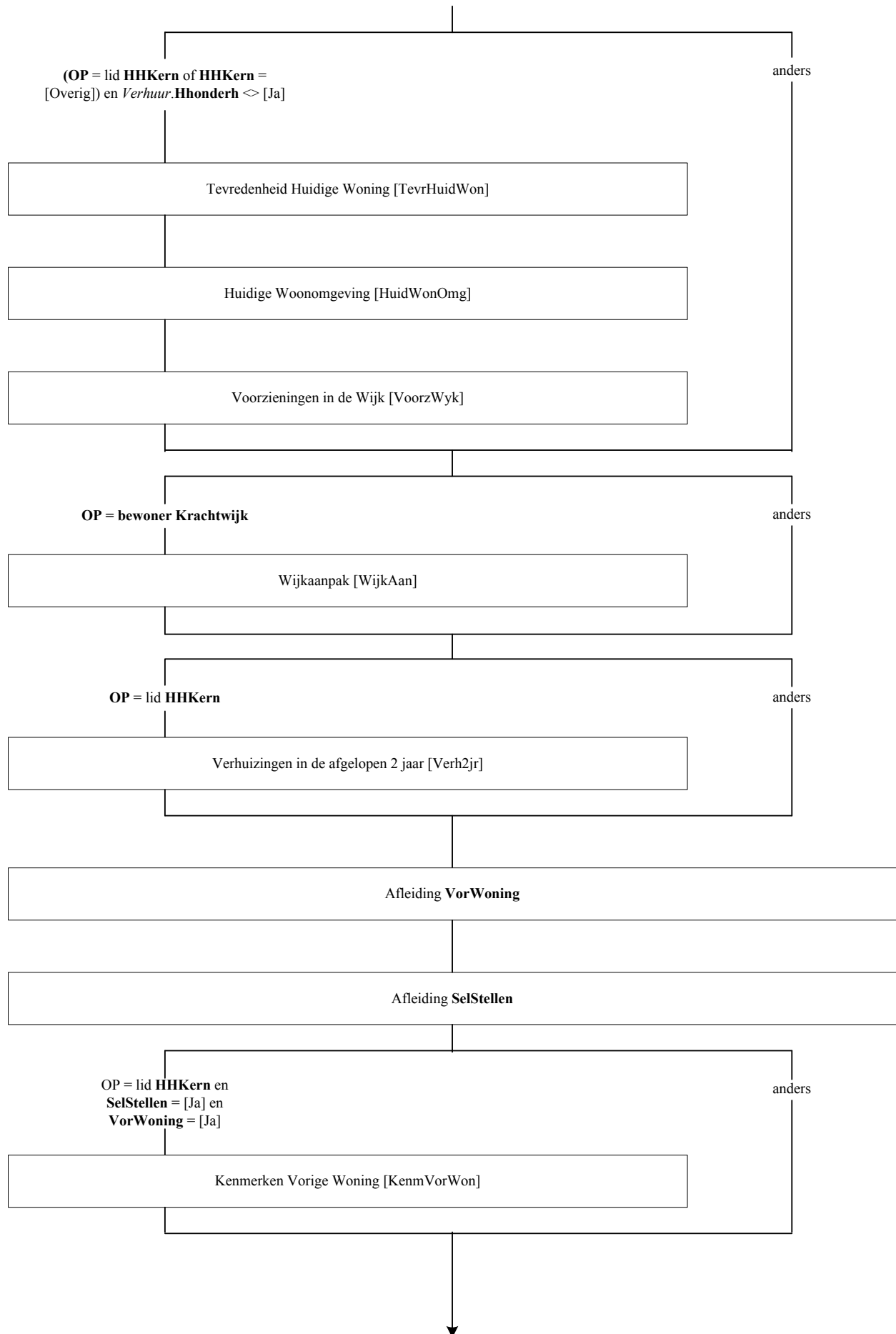

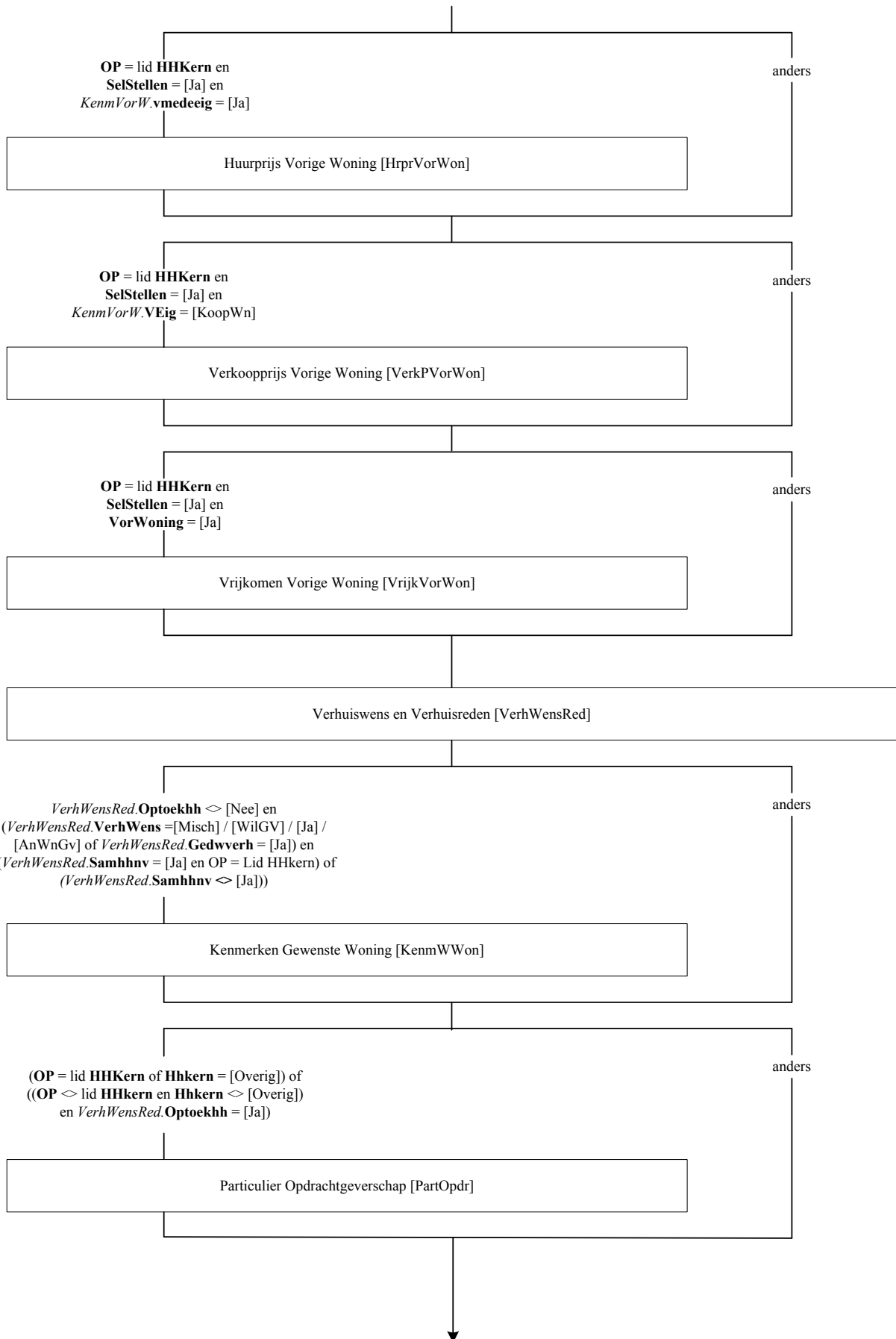

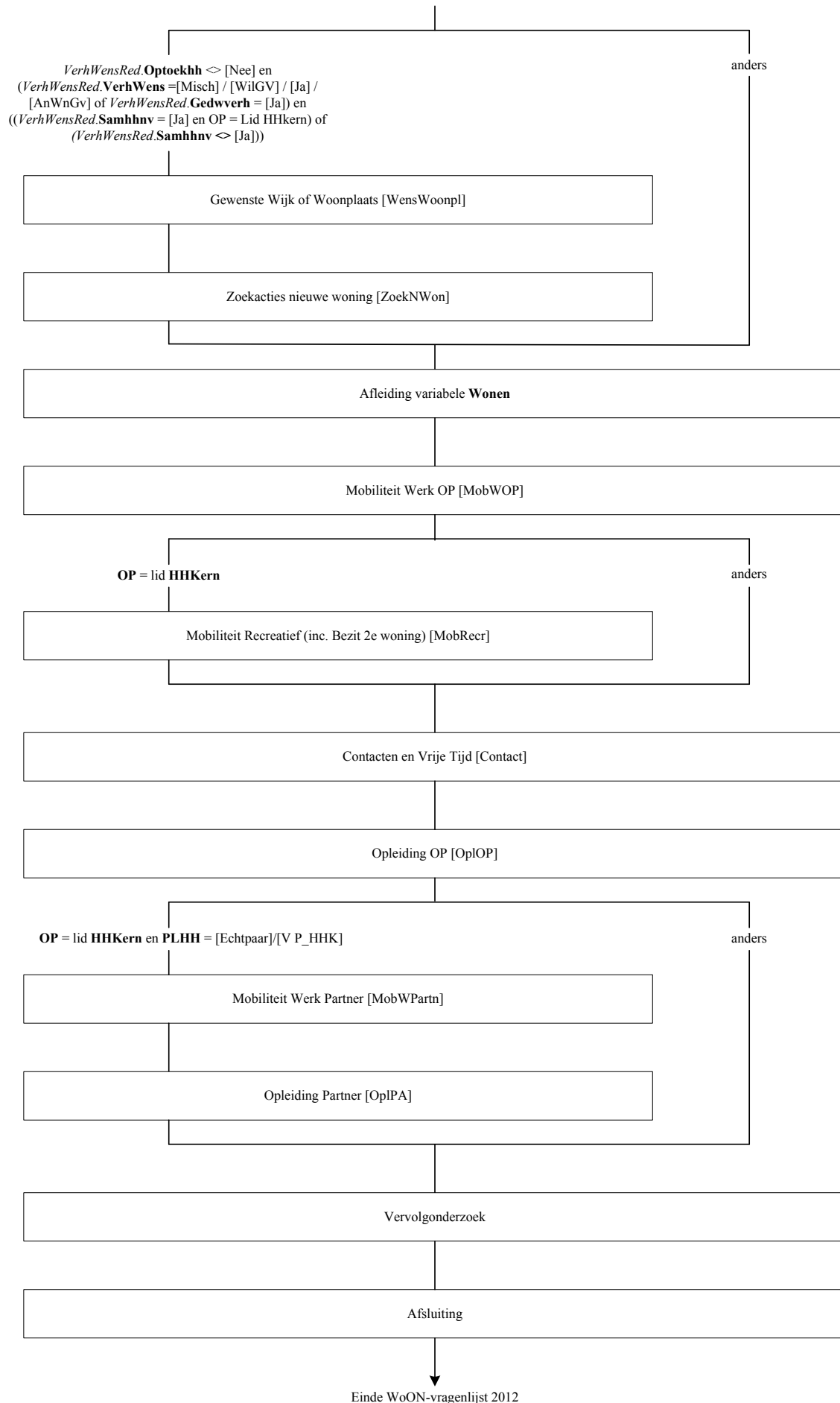

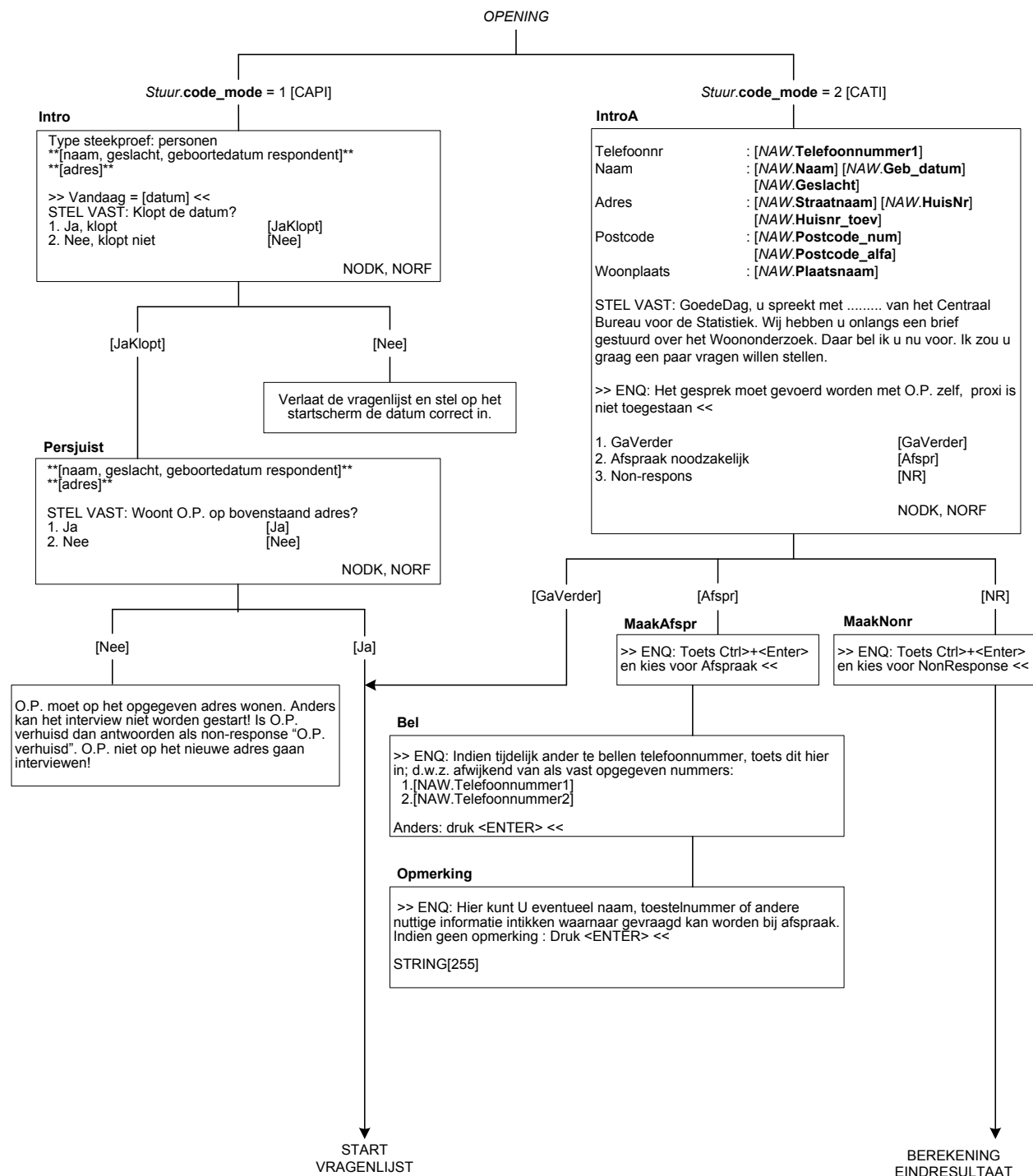

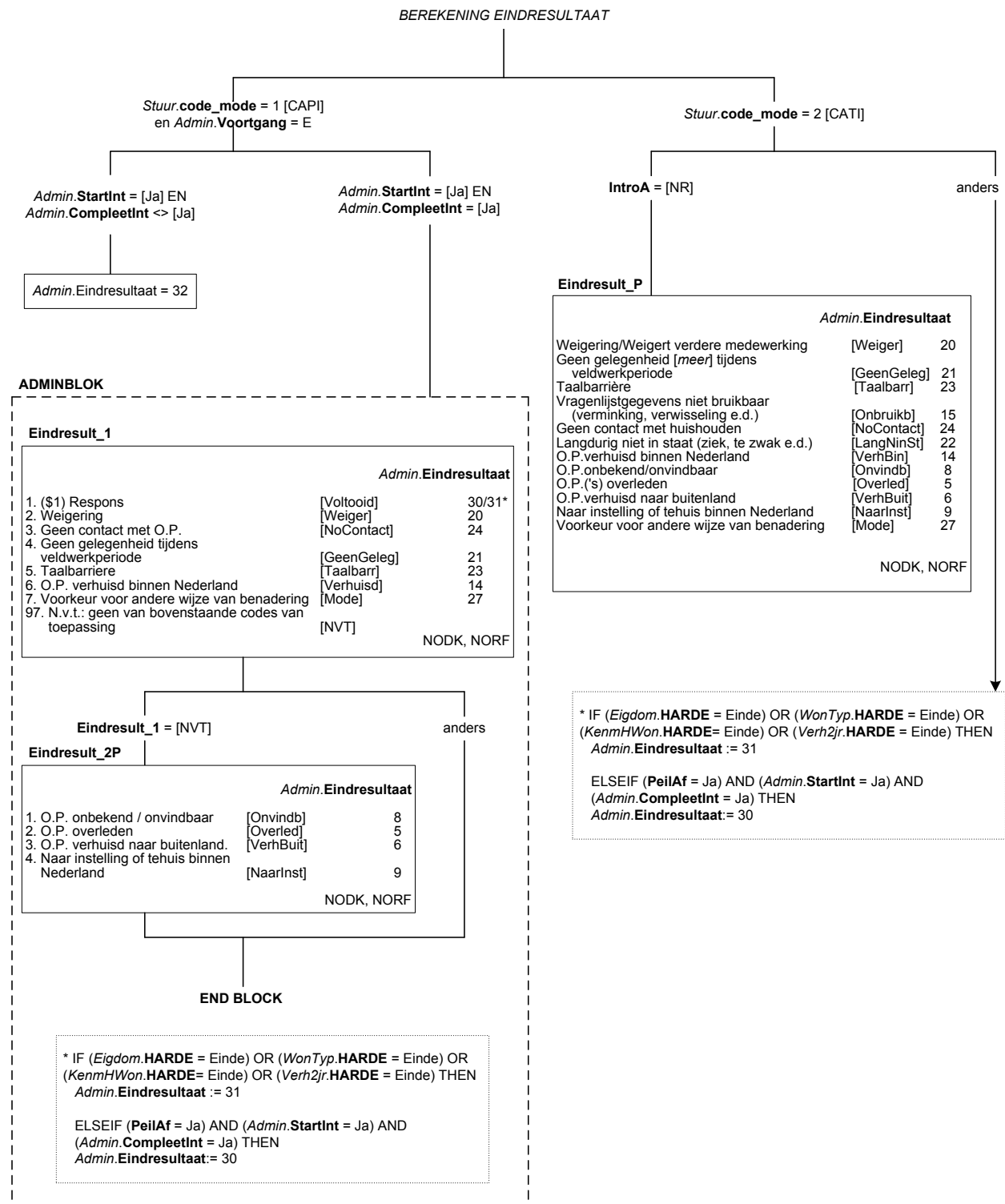

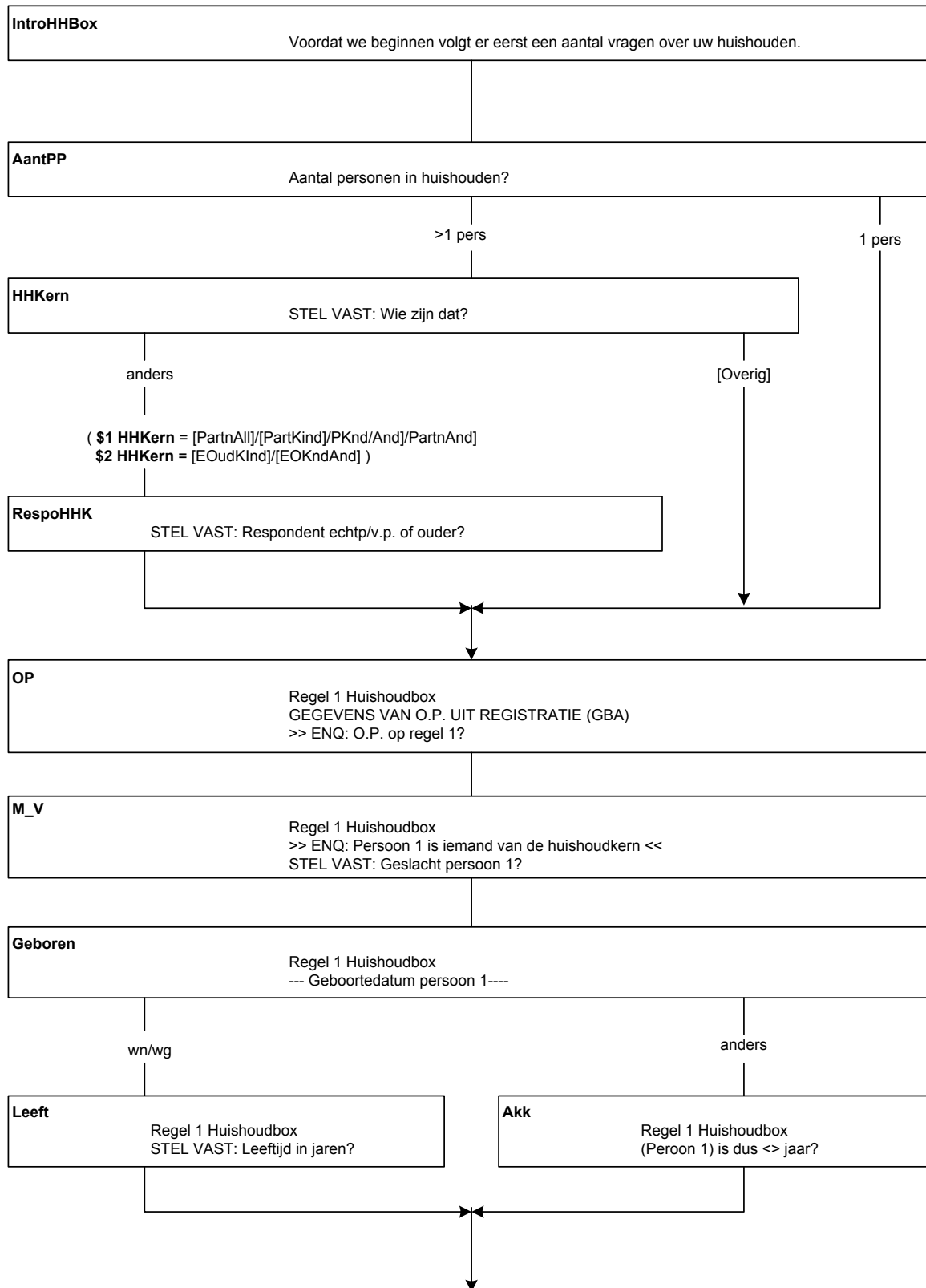

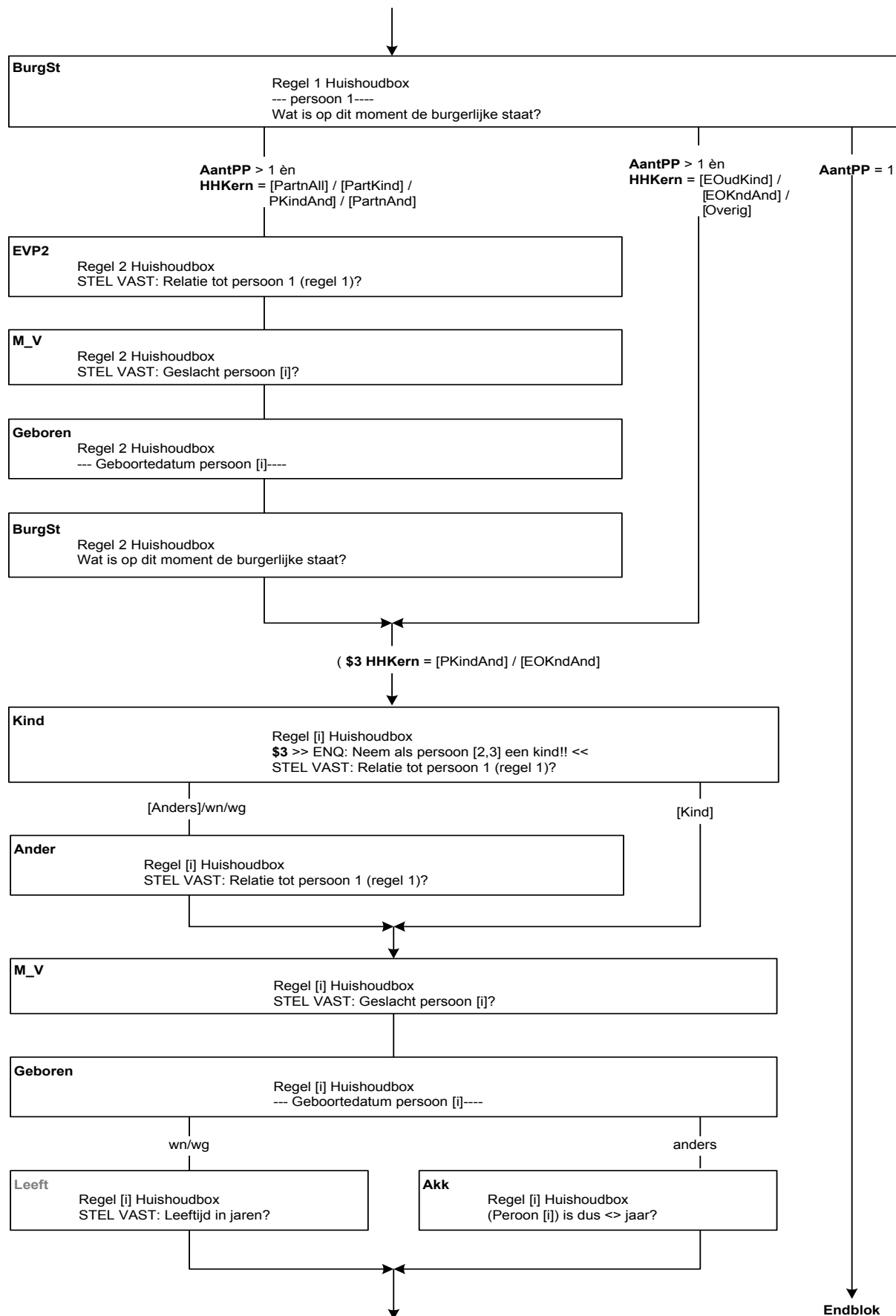

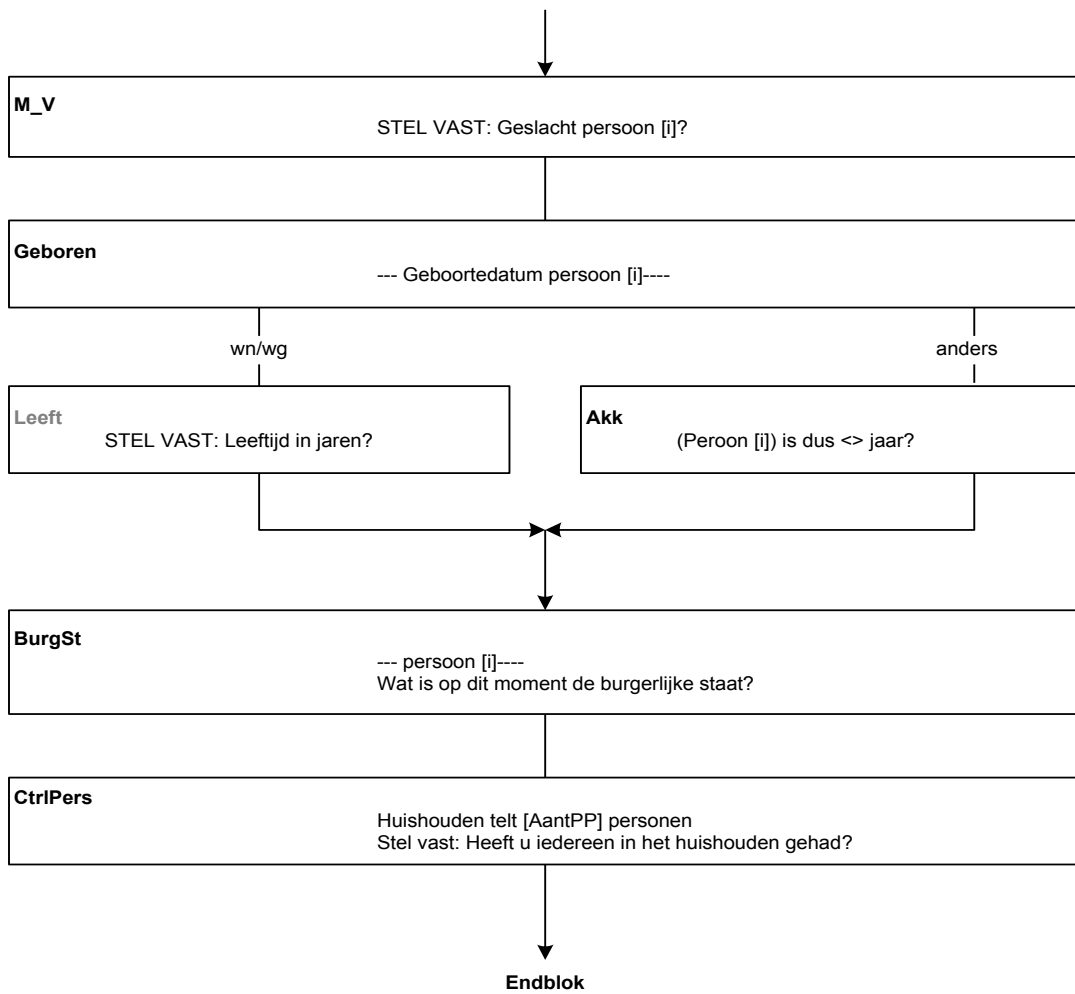

Alle respondenten

Etni_OP

Tot welke etnische groepering rekent u zich?

↓
Endblok

Alleen indien:
OP = lid HHkern

((S1) PLHH = [Alleenst] of (PLHH = [1PersHHk] en OP = lidHHkern))
((S2) anders)

EigHuur

(\$1 Bent u / \$2 Bent u of is een van de leden van van uw huishouden) eigenaar van de woning?

[Nee]/wn/wg

anders

Huureigb

(\$1 Betaalt u / \$2 Betaalt u of een van de leden van uw huishouden) huur voor de woning?

wn/wg

anders

HuurEigc

Is de woning koop of huur?

wn/wg

anders

Harde

Dan eindigt het vraagesprek hier.

Einde vragenlijst

HuurEigb <> [Gratis] en
HuurEigc <> [Gratis]

anders

**Tussen
V**

Maakt (\$1 u / \$2: u of een van de leden van uw huishouden) gebruik van een tussenvorm tussen koop en huur?

Endblok

Alleen indien:
 OP = lid Hhkern of
 Hhkern = [Overig]

((**\$1**) **PLHH** = [Alleenst] of (**PLHH** = [1PersHHk] en OP = lidHHkern))
 ((**\$2**) anders)

Mrhipd

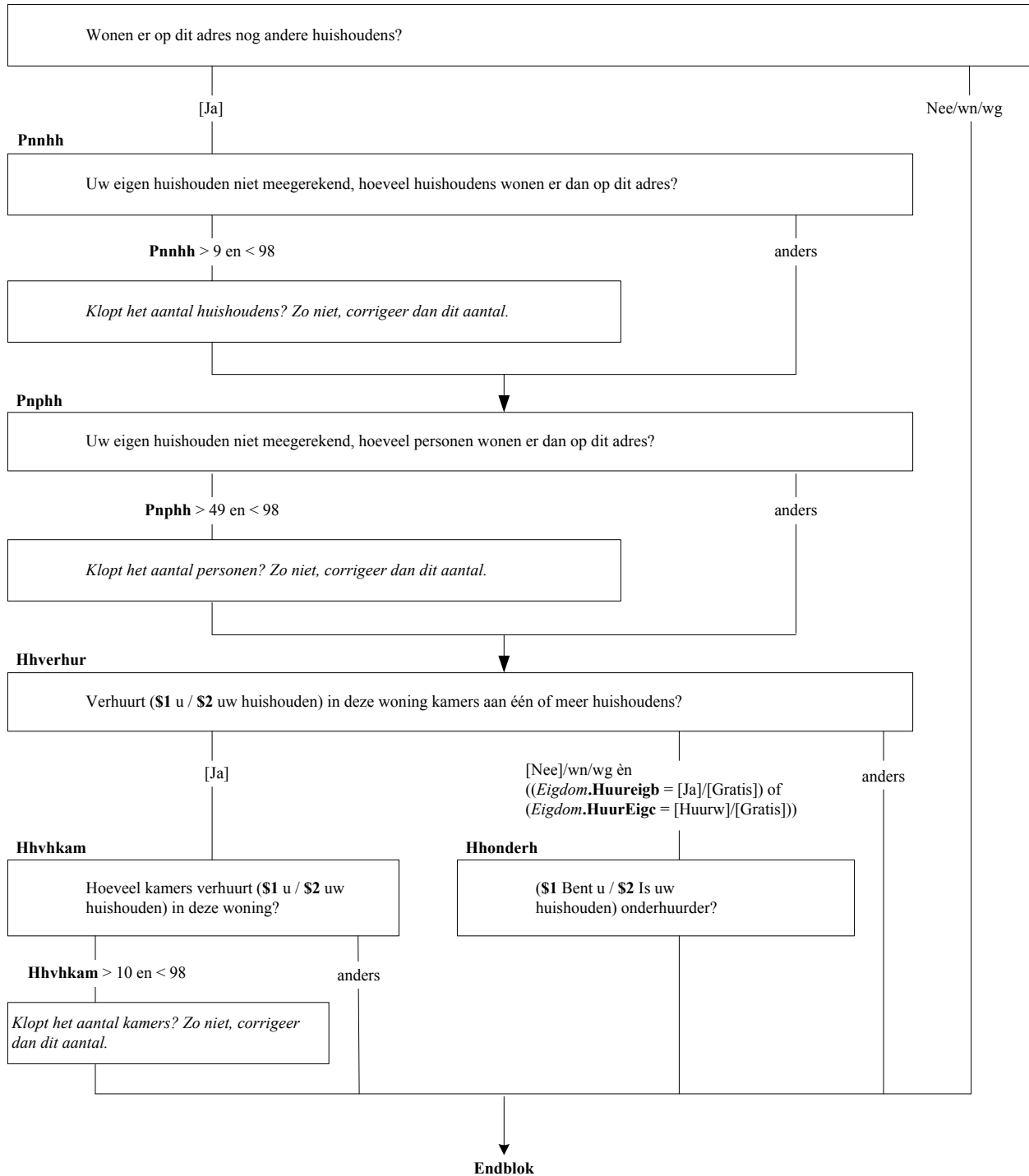

(S1) AantPP >1

Alleen indien:
 (OP = lidHHkern of Hhkern = [Overig]) èn
 Verhuur.Hhonderh < [Ja]

OudWon

Is de woning speciaal bestemd voor ouderen?

[Ja] èn
 HHBox.Lft_OP >= 55 of HHBox.Lft_PA >=55

anders

OudVwd

Voorwaarde om in de woning te mogen wonen?

SrtBejW

Soort ouderenwoning?

Bjwlos

Maakt de woning deel uit van een complex?

Bjarhs

Staat de woning in de buurt van een bejaarden- of verzorgingtehuis, etc.

[Jbejhuis] / [Jdienst]

anders

DienstGebr

Kunt u daar maken van een of meer van de volgende diensten?

DienstGebr = [Verpleg]

anders

GebrVerpl

Maakt u (S1 of iemand uit uw huishouden) gebruik van verpleging via het dienstencentrum etc.?

DienstGebr = [Verzorg]

anders

GebrZorg

Maakt u (S1 of iemand uit uw huishouden) gebruik van verzorging via het dienstencentrum etc.?

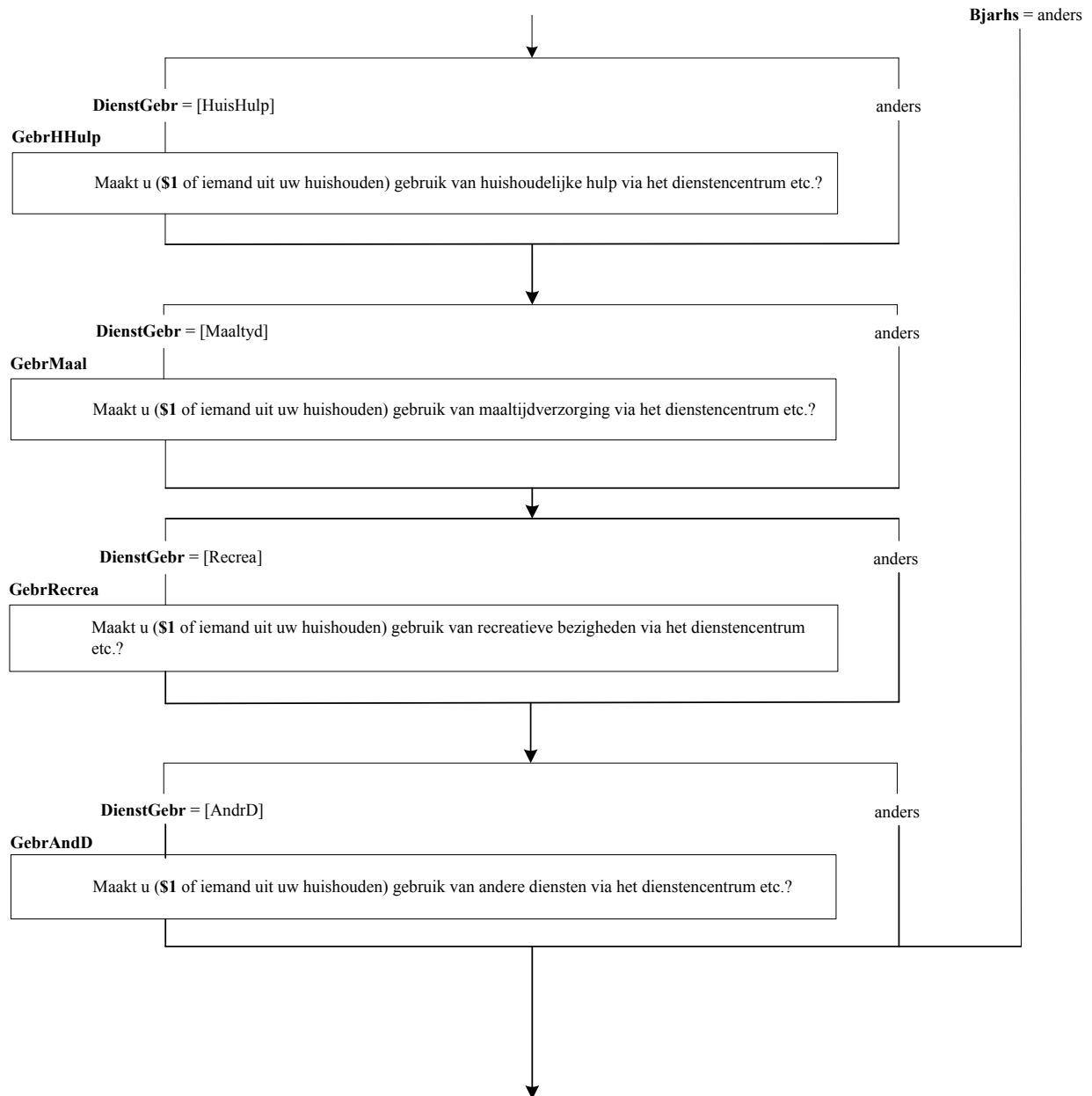

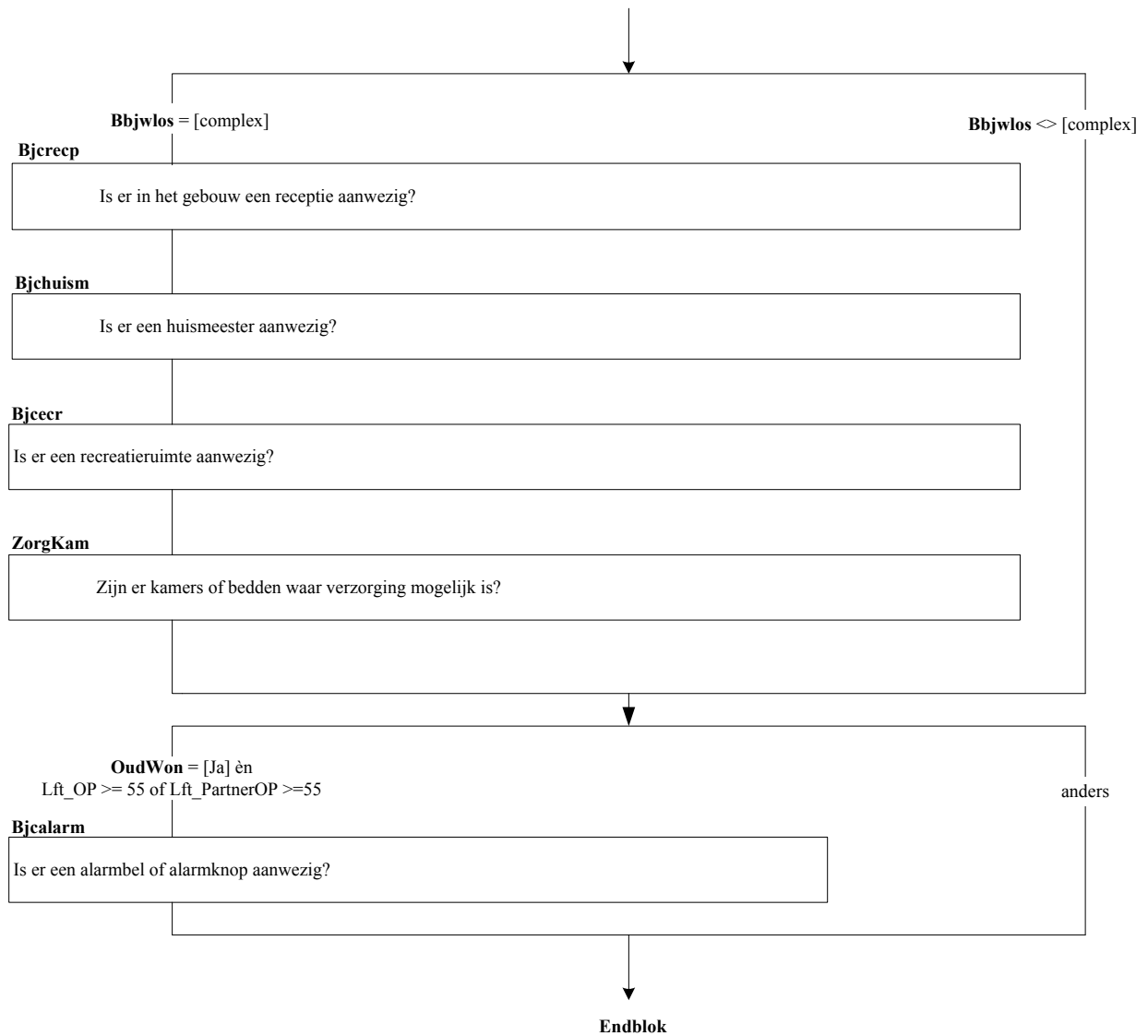

Alleen indien:
OP = lid HHkern

IntroToe

De volgende vragen gaan over de toegankelijkheid van uw woning.

Exttoe

Kunt u de woonkamer vanaf de straat bereiken zonder traplopen?

Inttoe

Kunt u zonder traplopen in de keuken, toilet enz. komen?

Vhcap

Zijn er ten behoeve van personen met een handicap of lichamelijke beperking speciale voorzieningen aangebracht in de woning?

[Ja]

[Nee] / wn / wg

Klvoor

Betreft het met name kleinere voorzieningen of is de woning ingrijpend aangepast?

(S1) AantalPP > 1

Vrznodig

Zijn deze aanpassingen noodzakelijk voor u (S1 of iemand in uw huishouden)?

↓
Endblok

Alleen indien:
 (OP = lidHHkern of Hhkern =
 [Overig]) èn
 Verhuur.HhOnderh <> [Ja]

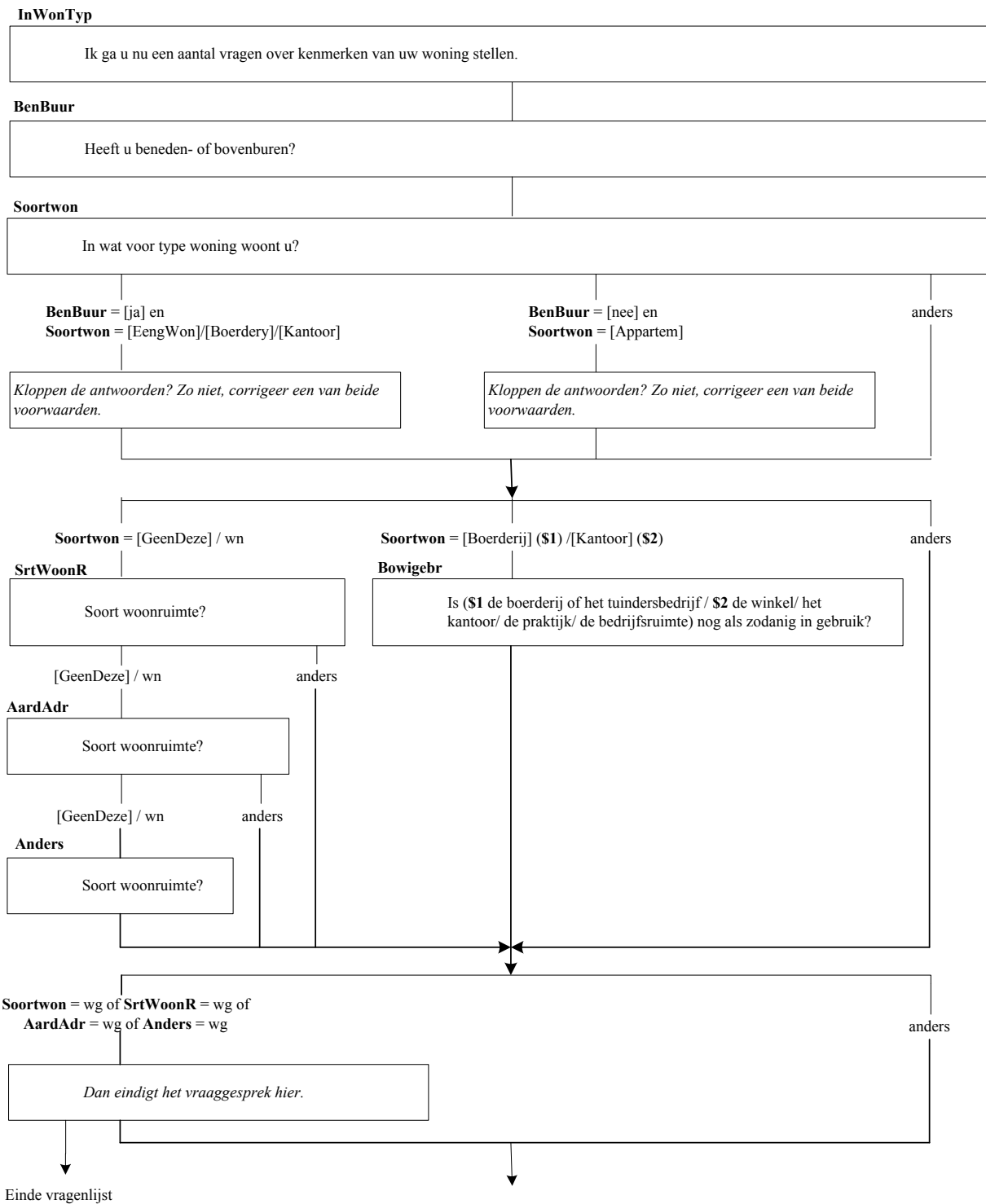

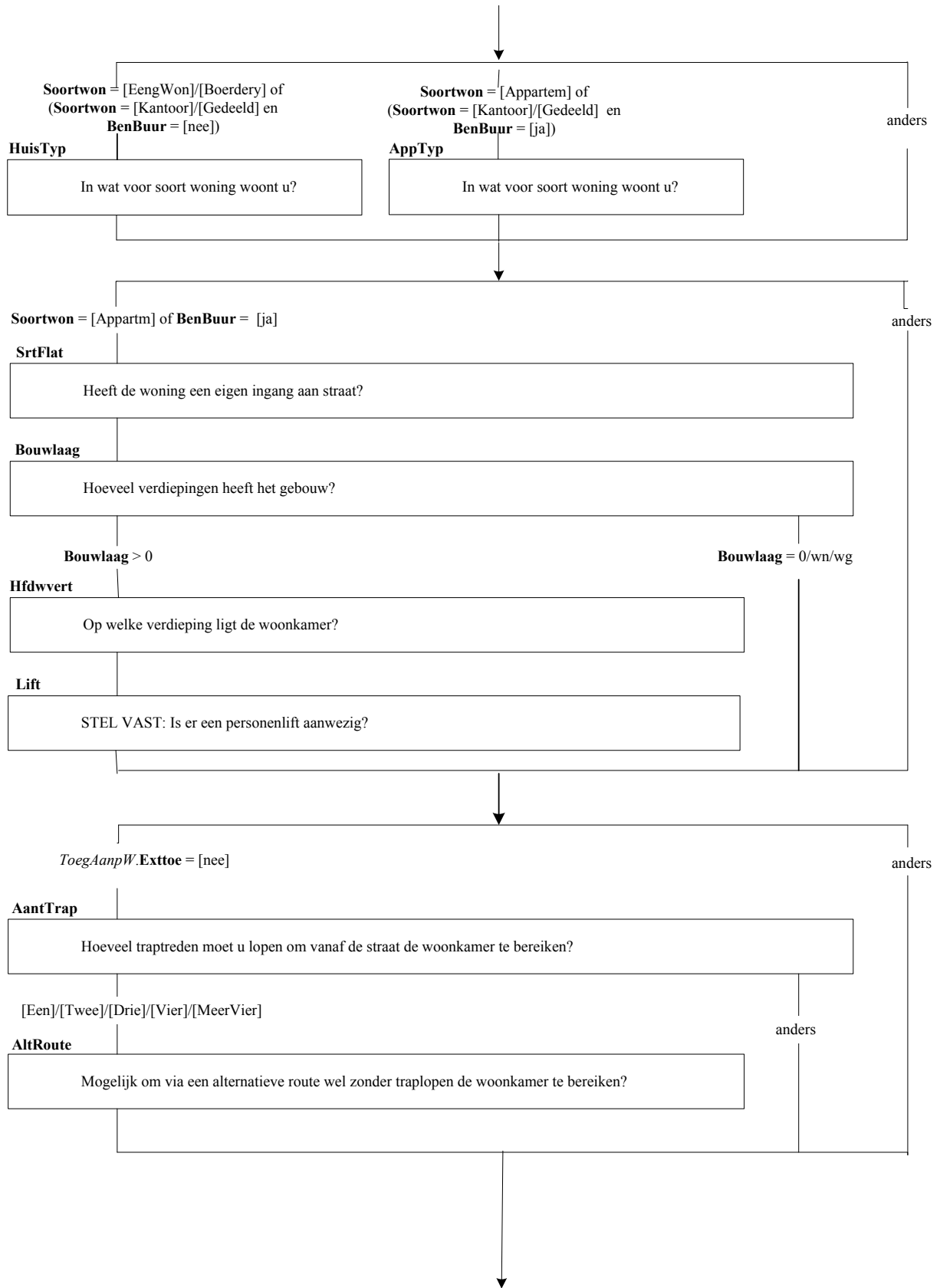

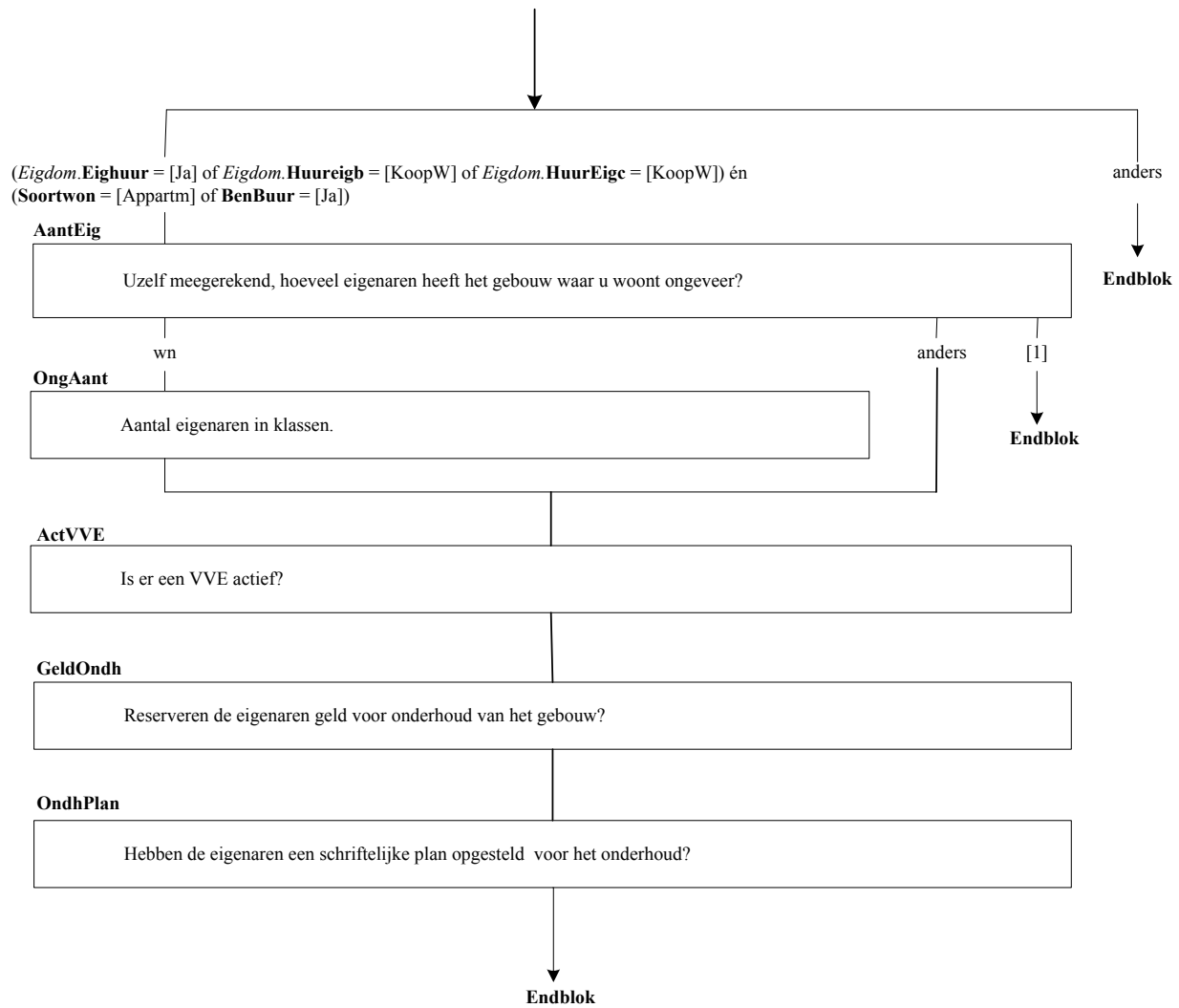

Alleen indien:
 (OP = lidHHkern of Hhkern = [Overig]) èn
 Verhuur.Hhondrh <> [Ja]

(S1) = (WonTyp.Soortwon = [Appartem]/[Gedeeld] óf WonTyp.SrtWoonR =
 [DeelWon]/[Verhuurp]/[StudentH]/[VerzorgH] (S2) = anders

Bjaar

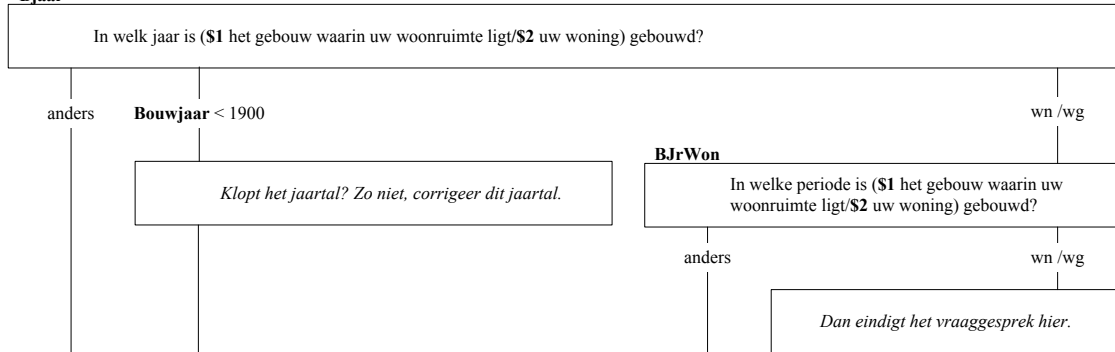

Eigdom.EigHuur = [Ja] of
 Eigdom.Huureigb = [KoopW] of
 Eigdom.HuurEigc = [KoopW]

BestWon

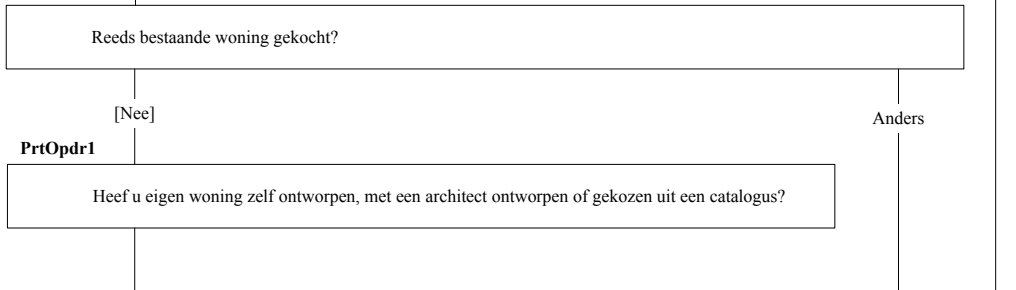

Tuin

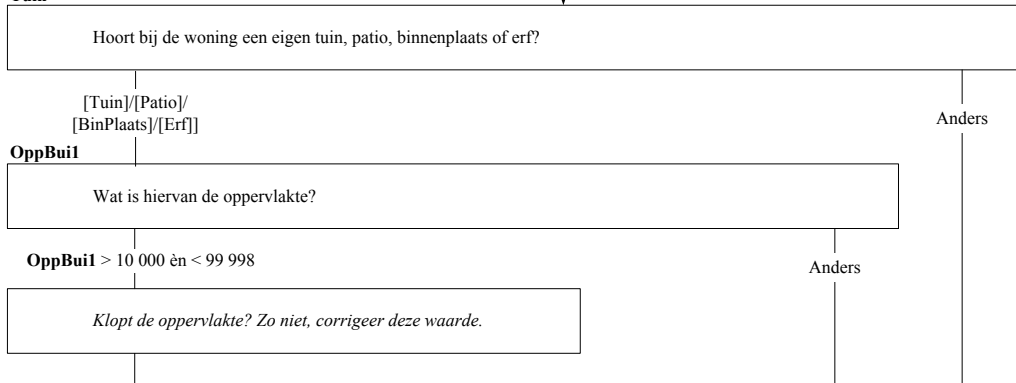

GemTuin

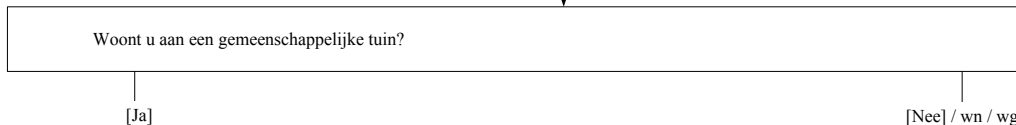

TuinAfsl

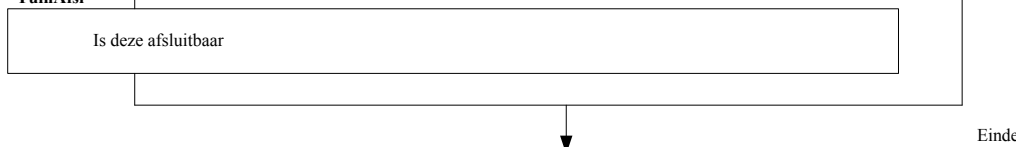

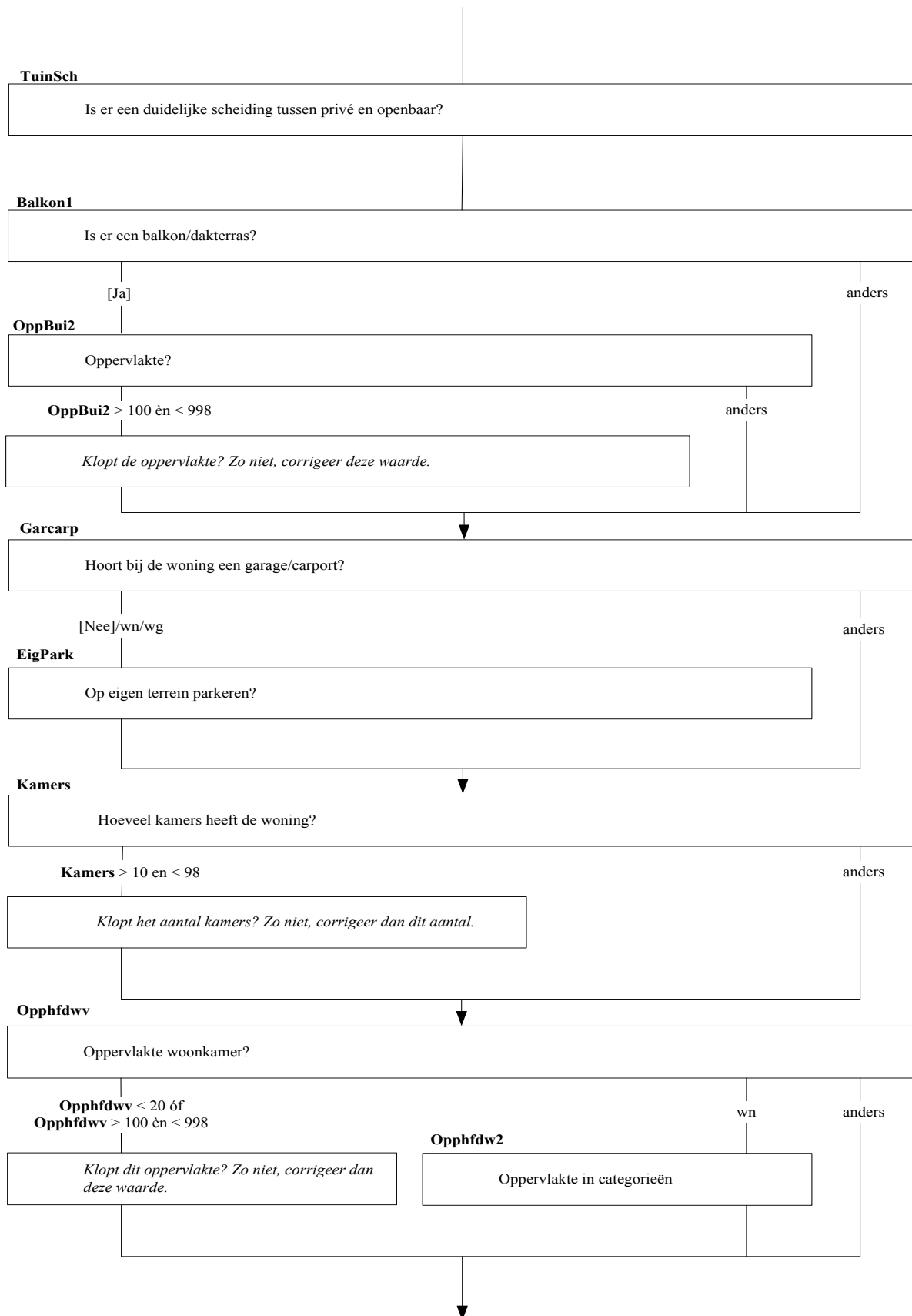

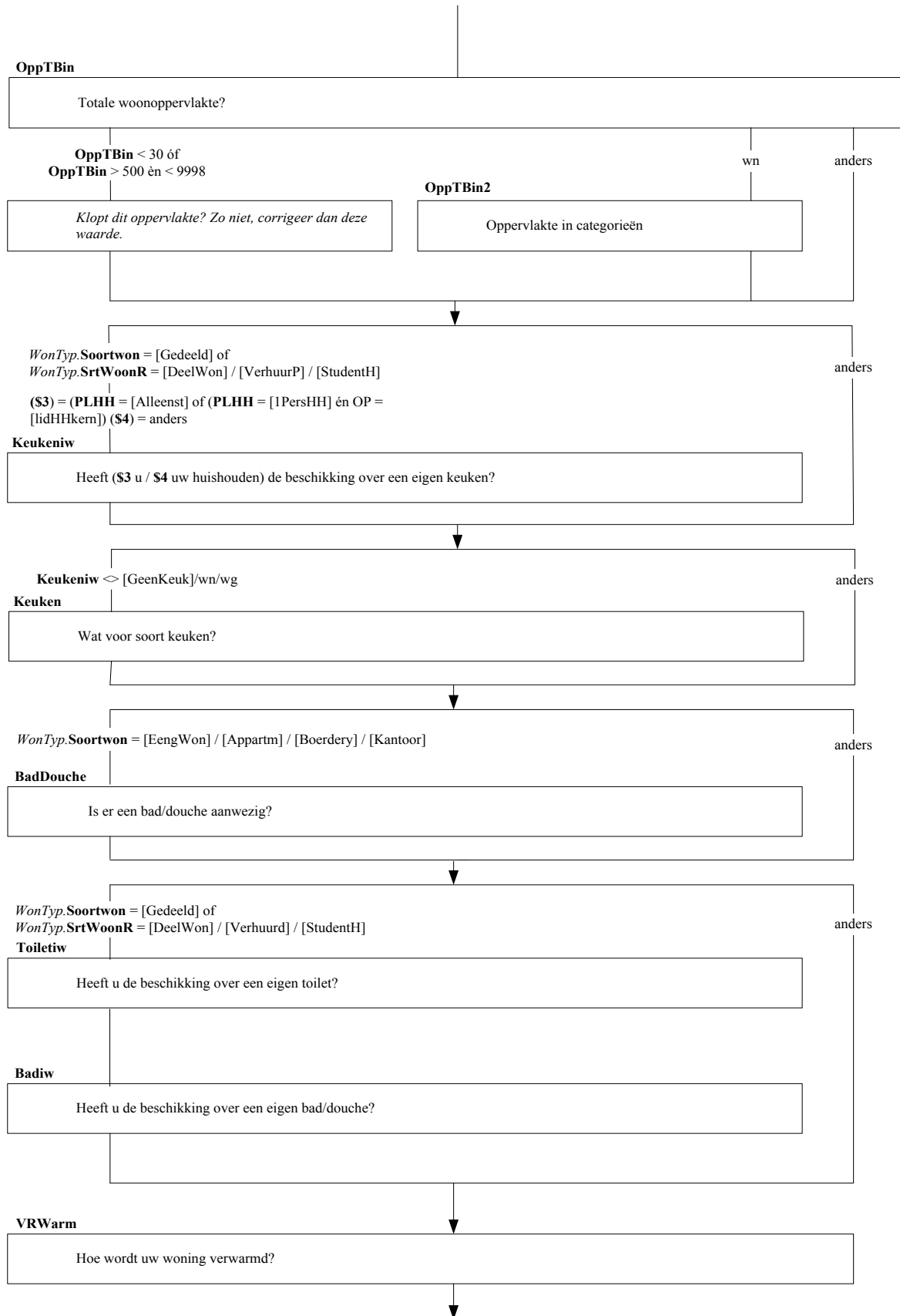

Alle respondenten

InGeznd

Ik wil u een aantal vragen stellen over uw gezondheid.

Gezond

Hoe is over het algemeen uw gezondheid?

LangdA

Heeft u last van één of meer langdurige ziekten, aandoeningen of handicaps?

KTrapLp

Kunt u aangeven of u de volgende activiteiten zonder moeite, met moeite of alleen met hulp van anderen kunt doen:
- trap op- en aflopen

KSTzit

- Half uur staan of zitten?

KGStnZt

- Zitten en opstaan

KlnUit

- Woning verlaten en binnengaan

KWas

- Zich volledig wassen

KLoopStp

- 10 minuten lopen



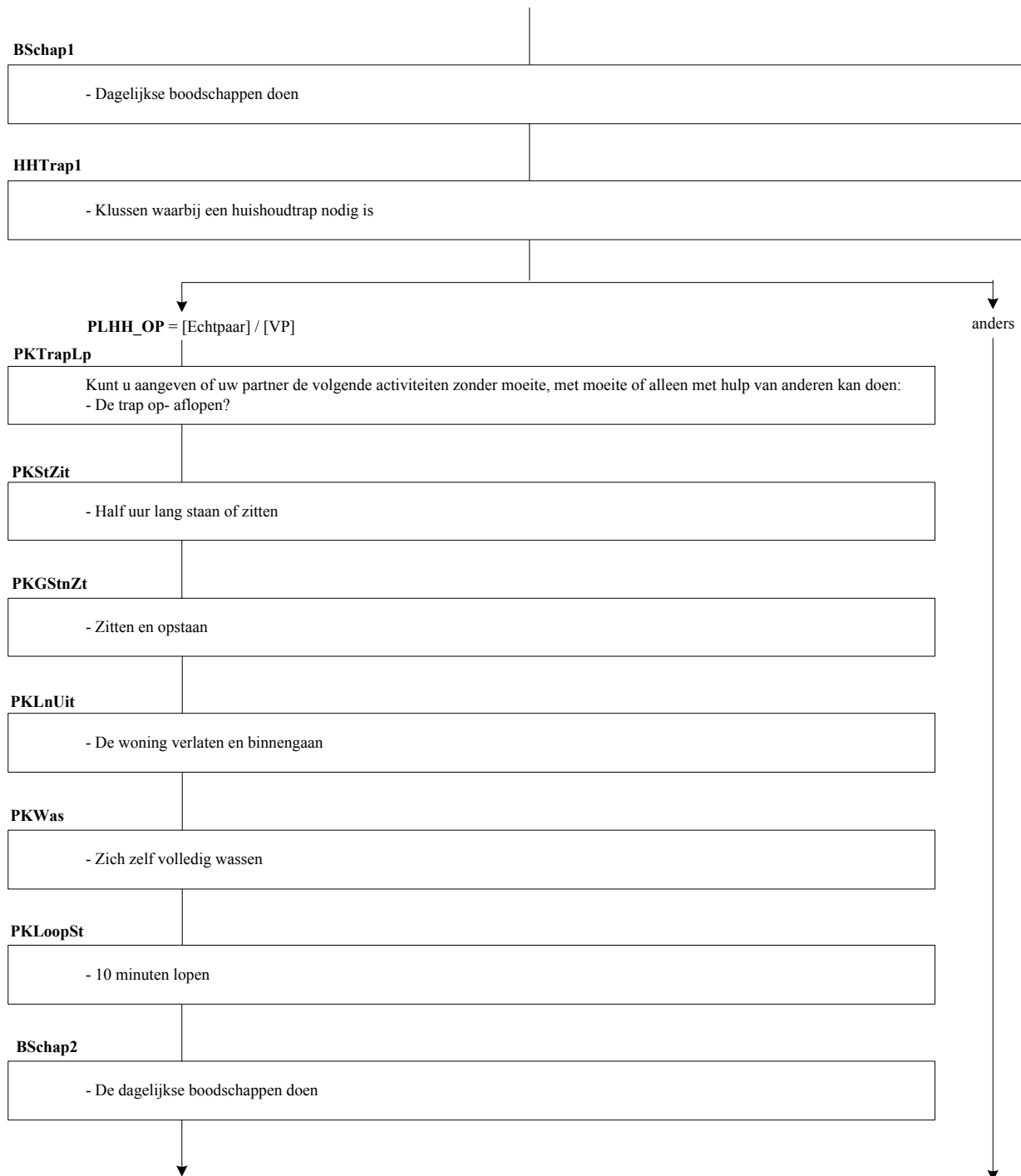

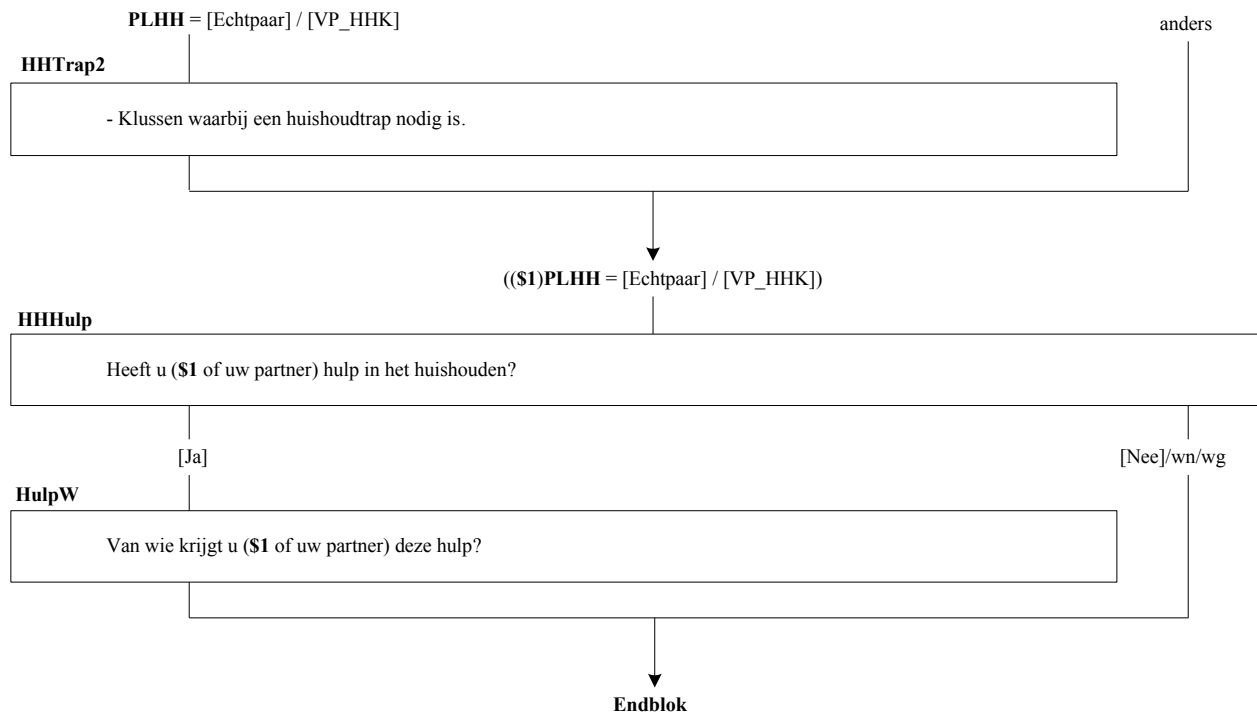

Alleen indien:
 ((OP = lidHHKern of HHKern = [Overig]) èn
 (Verhuur.Hhonderh <> [ja])) èn
 ((Eigdom.Huureigb = [Ja] / [Gratis]) of
 (Eigdom.HuurEigc = [HuurW] / [Gratis]))

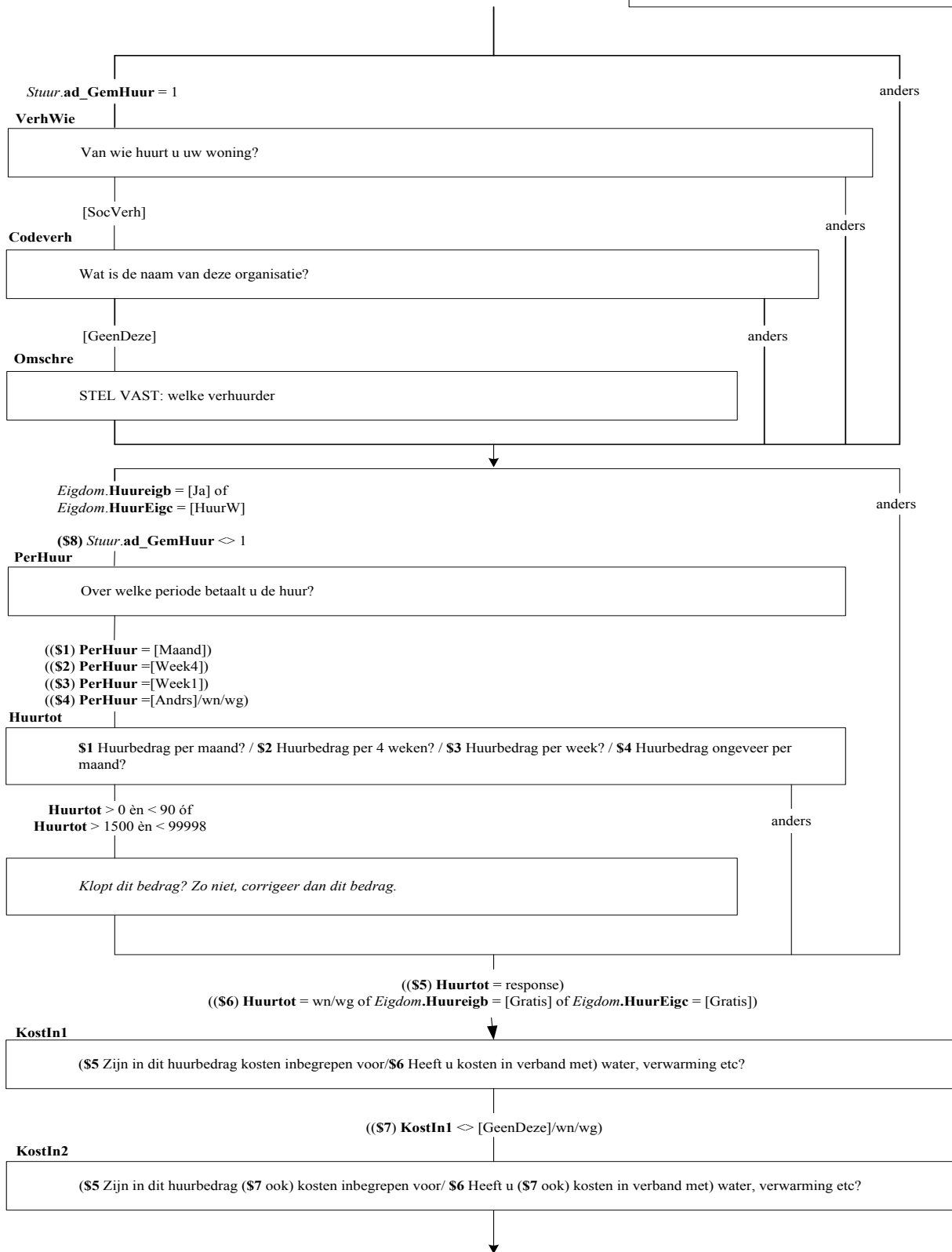

Meubi

Heeft u de woning gestoffeerd of gemeubileerd gehuurd?

AantPunt

Hoeveel punten heeft de woning?

↓
Endblok

((S1) PLHH = [Alleenst] of (PLHH = [1PersHHk] en OP = lidHHkern))
 ((S2) anders)

Alleen indien:
 (OP = lidHHkern of Hhkern = [Overig]) èn
 Verhuur.Hhonderh <> [Ja] èn
 (Eigdom.Huureigb = [Ja] / [Gratis]) of
 Eigdom.HuurEige = [HuurW] / [Gratis]

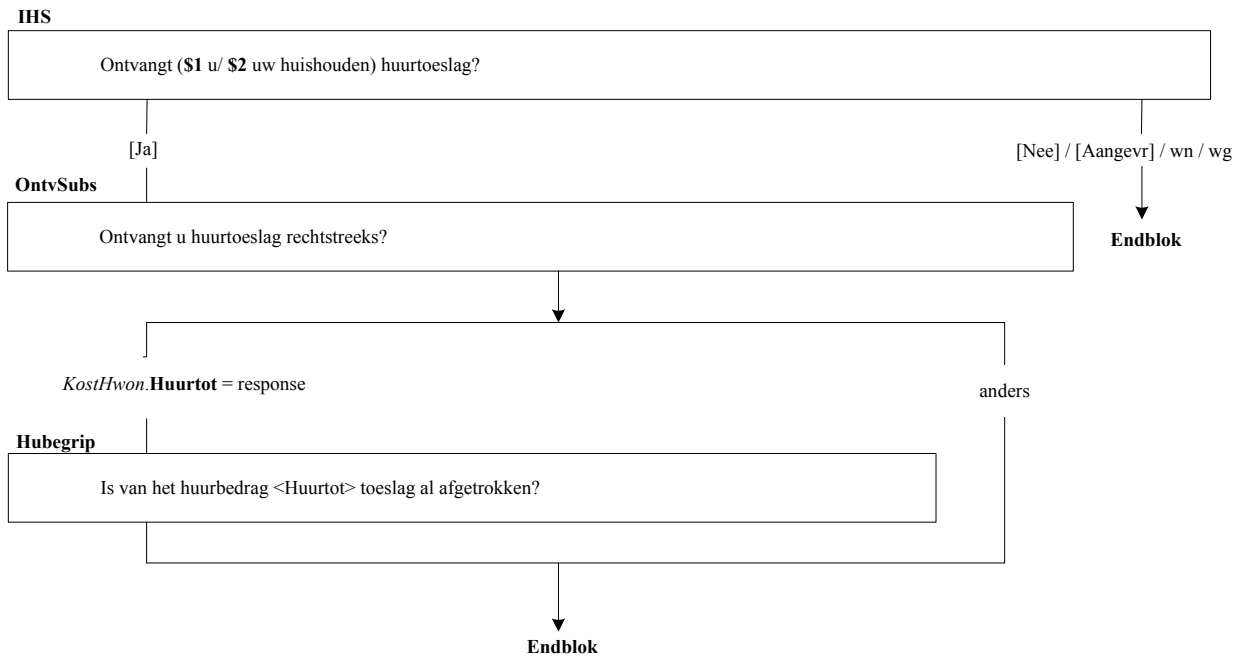

Alleen indien:
(OP = lidHHkern of Hhkern = [Overig]) èn
Verhuur.Hhonderh <> [Ja] èn
(Eigdom.Huureigb = [Ja] / [Gratis]) of
Eigdom.Huureigc = [HuurW] / [Gratis]

InKoopH

De volgende vragen gaan over het kopen van uw huurwoning.

WilKopn

Zou u uw huurwoning tegen marktwaarde willen kopen?

[Ja]/[AfWaarde]/[WeetNiet]

[Nee]

wn/wg

RKoop

Redenen om te kopen

RNKoop

Redenen om niet te kopen

AHuurK

Is de woning wel eens te koop aangeboden?

Endblok

Alle respondenten

KWHeff

Kwijtschelding voor gemeentelijke heffingen gekregen?

↓
Endblok

Alleen indien:
 (OP = lidHHkern of HHKern= [Overig]) èn
 Verhuur.Hhonderh <> [ja] èn
 (Eigdom.Eighuur = [Ja] of Eigdom.Huureigh = [KoopW] of
 Eigdom.HuurEige = [KoopW])

InKostWn

De volgende vragen gaan over de kosten van de woning.

AankPrs

Aankoopbedrag van de woning?

Respons

wn / wg

AankPrsMunt

STEL VAST: Euro's of guldens ?

AankPrs > 1 750 000 èn < 99 999 998
 Èn AankPrsMunt = [Gulden]

AankPrs > 800 000 èn < 99 999 998
 Èn AankPrsMunt = [Euro]

anders

Klopt dit bedrag in GULDEN?

Klopt dit bedrag in EURO?

((S1) WonTyp.Soortwon <> [Boerdery] / [Kantoor])
 ((S2) WonTyp.Soortwon = [Boerdery])
 ((S3) WonTyp.Soortwon = [Kantoor])

Verkwaar

(S1 Opbrengst woning bij verkoop.)
 (S2 Opbrengst woning bij verkoop. Prijs van weilanden die niet meetellen.)
 (S3 Opbrengst woning bij verkoop. Prijs winkel meerekenen.)

Verkwaar > 0 èn < 25 000 óf
 Verkwaar > 1 500 000 èn < 99 999 998

anders

Klopt dit bedrag? Zo niet, corrigeer dit bedrag.

Hypo

Één of meer hypotheken op de woning?

[Meer]

[Een]

[Geen] / wn / wg

Aanthypo

Hoeveel?

Endblok

CombiHyp

Één soort of combinatie hypotheek?

[Meerdere]

[Een] / wn / wg

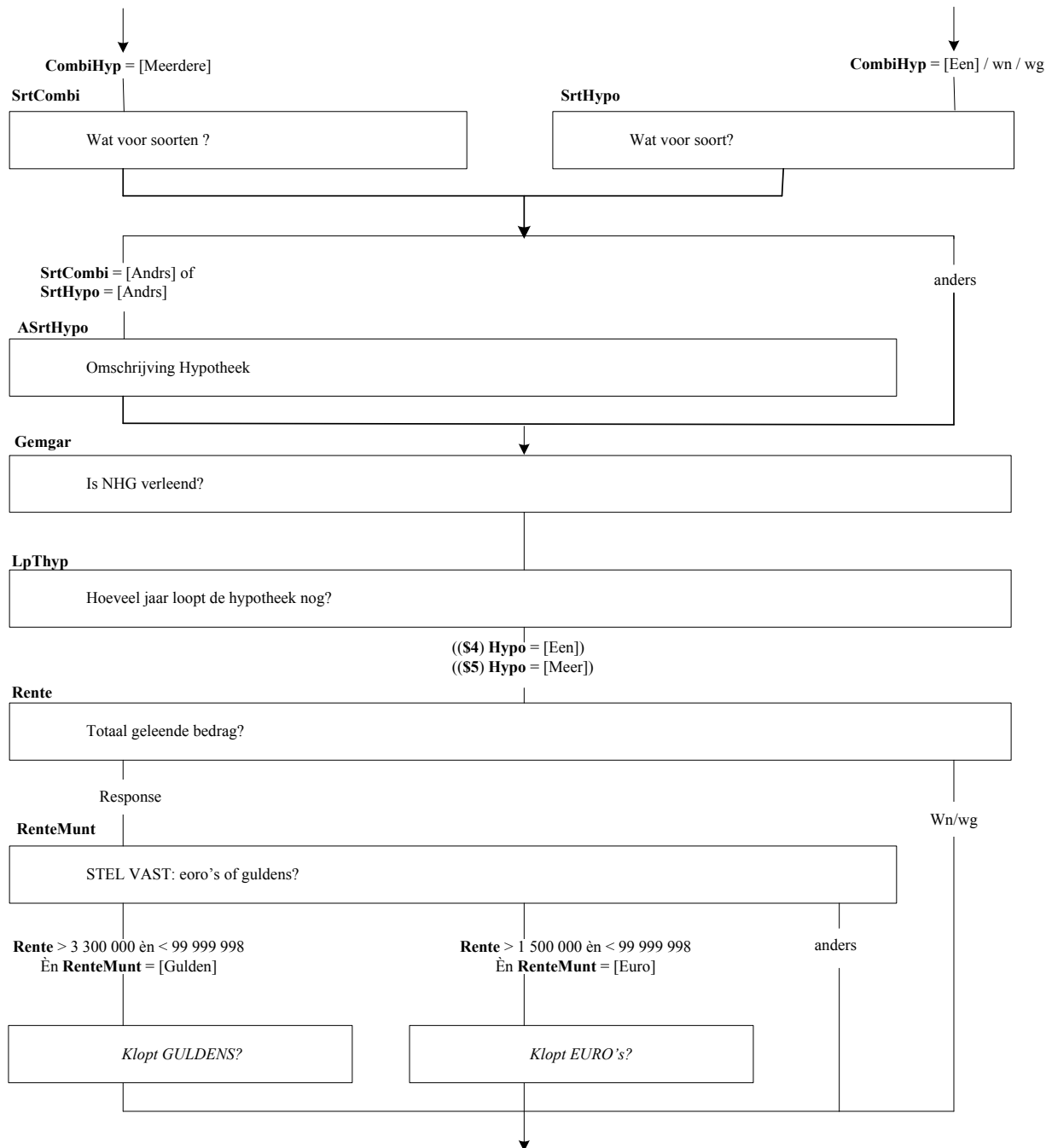

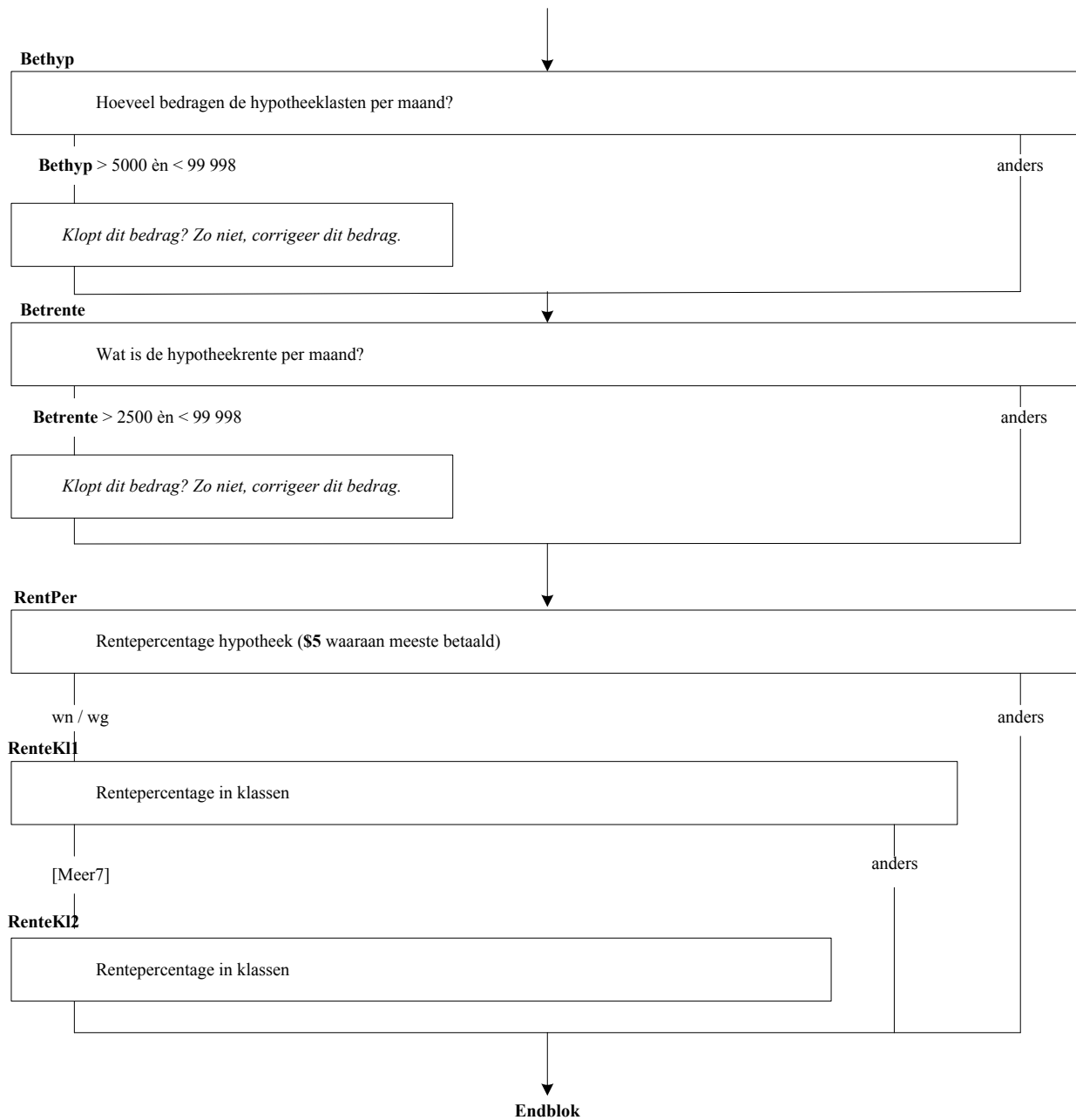

S1: ((PLHH_OP = Alleen) of (PLHH_OP = K1_noAll)) en
 HHB.OP_HHK = kern
 S2: anders

Alleen indien:
 (OP = lidHHkern of HHKern= [Overig]) èn
 Verhuur.Hhonderh <> [ja] èn
 (Eigdom.Eighuur = [Ja] of Eigdom.Huureigh = [KoopW] of
 Eigdom.HuurEige = [KoopW])

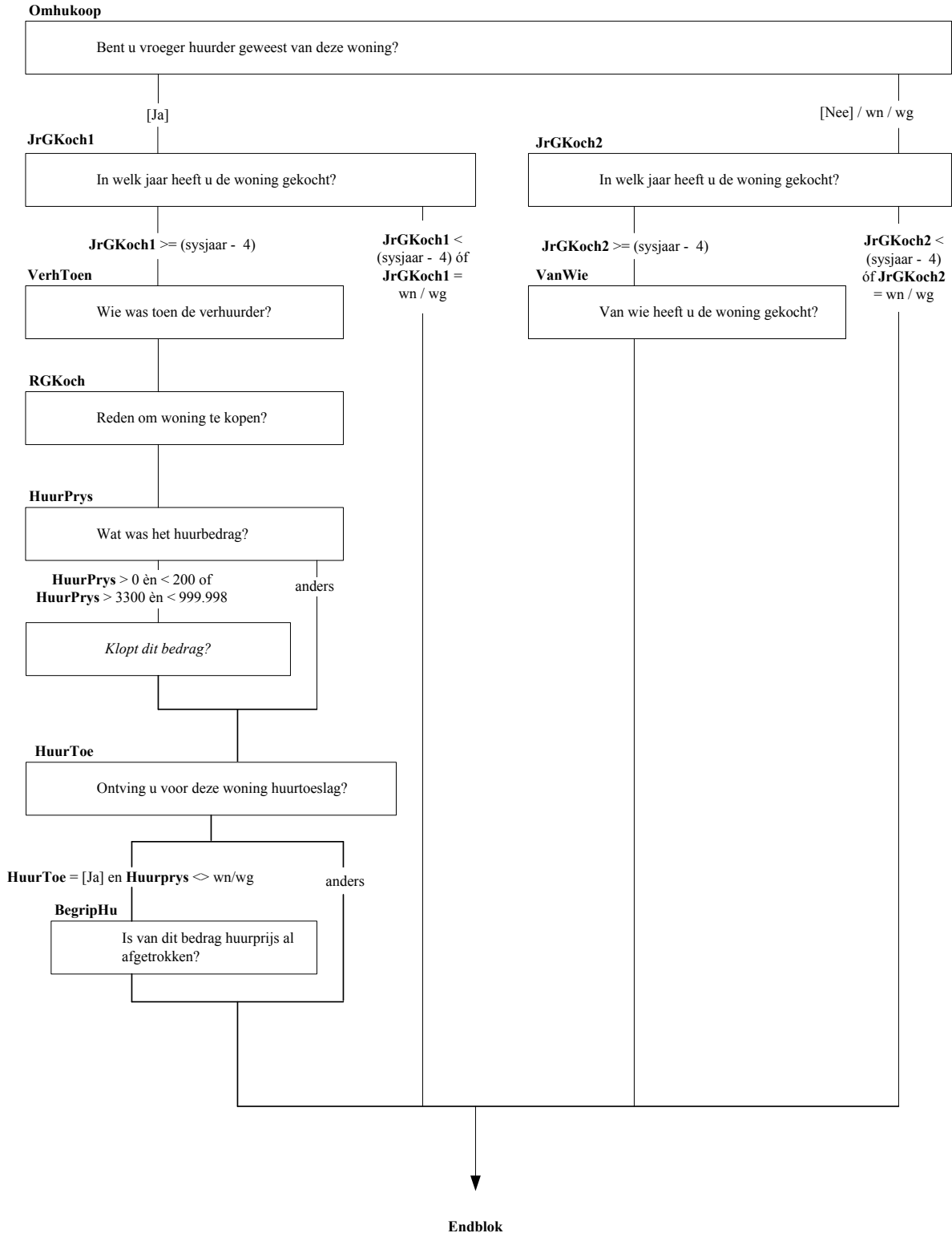

Alleen indien:
(OP = lidHHkern of Hhkern = [Overig]) èn
Verhuur: **Hhonderh** <> [Ja]

InTevrHW

De volgende vragen gaan over uw woonruimte/woning.

TWoning

Hoe tevreden bent u met uw huidige woonruimte/woning?

HechtWn

Hoe gehecht bent u aan uw huidige woonruimte/woning?

Tindelin

In hoeverre bent u het eens of oneens met de volgende uitspraken.
De indeling van deze woonruimte/woning is geschikt.

TteKlein

De woning/woonruimte is te klein?

[Neutraal]/[OnEens]/[HOnEens]/wn/wg

anders

TteGroot

De woning/woonruimte is te groot?

Tonderho

De woning/woonruimte is slecht onderhouden?

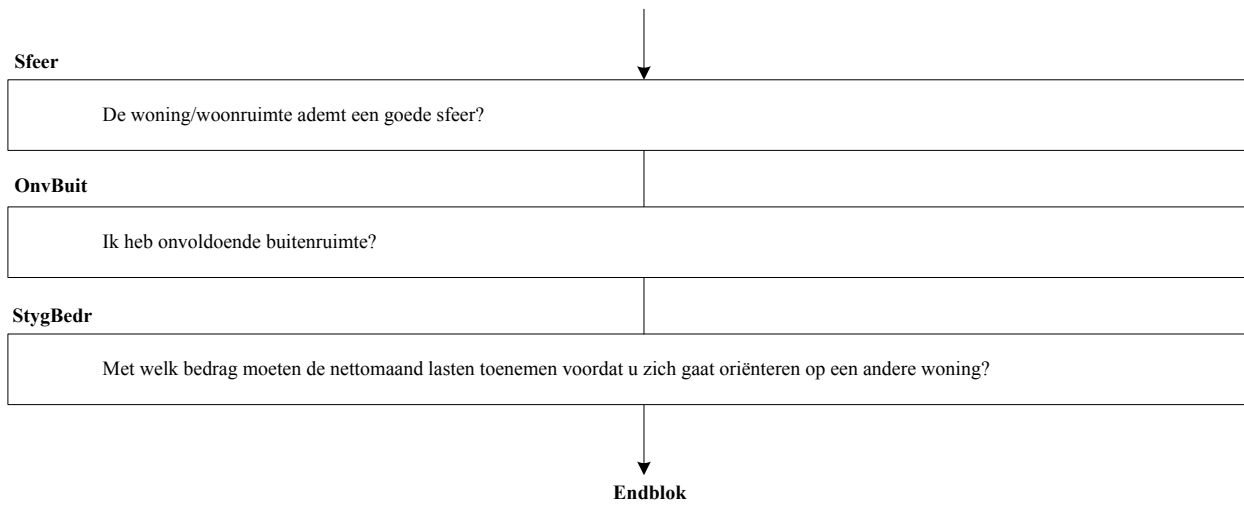

Alleen indien:
(OP = lidHHkern of Hhkern = [Overig]) én
Verhuur.Hhonderh <> [Ja]

TWoonOmg

Hoe tevreden bent u met uw huidige woonomgeving?

InTevBuurt

Ik noem nu een aantal uitspraken over uw buurt. In hoeverre bent u het hiermee eens?

TBeBouw

De bebouwing in deze buurt is aantrekkelijk.

TVervele

Het is vervelend om in deze buurt te wonen.

BrVhMog

Als het mogelijk is, ga ik uit de buurt verhuizen.

TGehecht

Ik ben gehecht aan deze buurt.

BRTthuis

Ik voel me thuis in deze buurt.



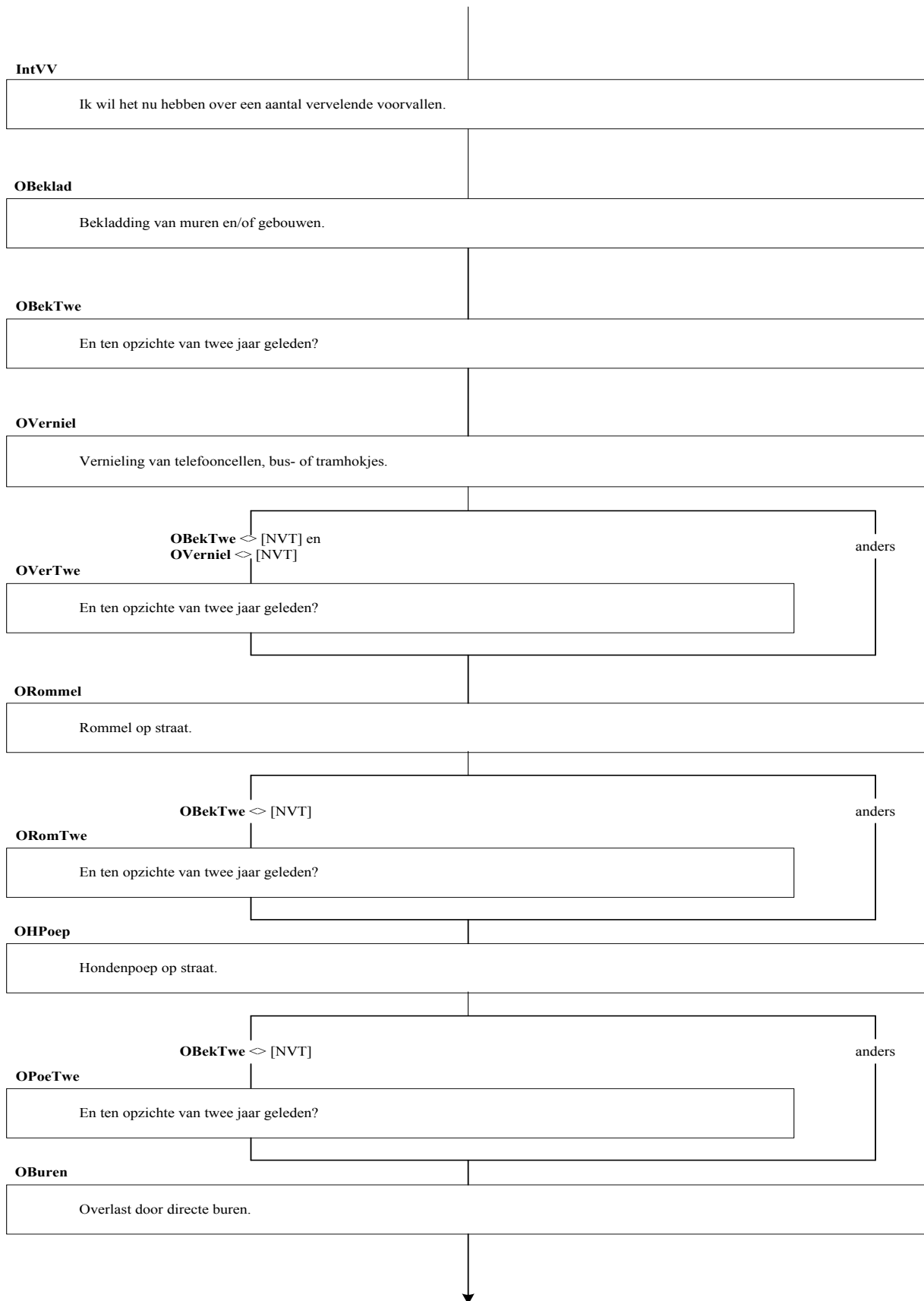

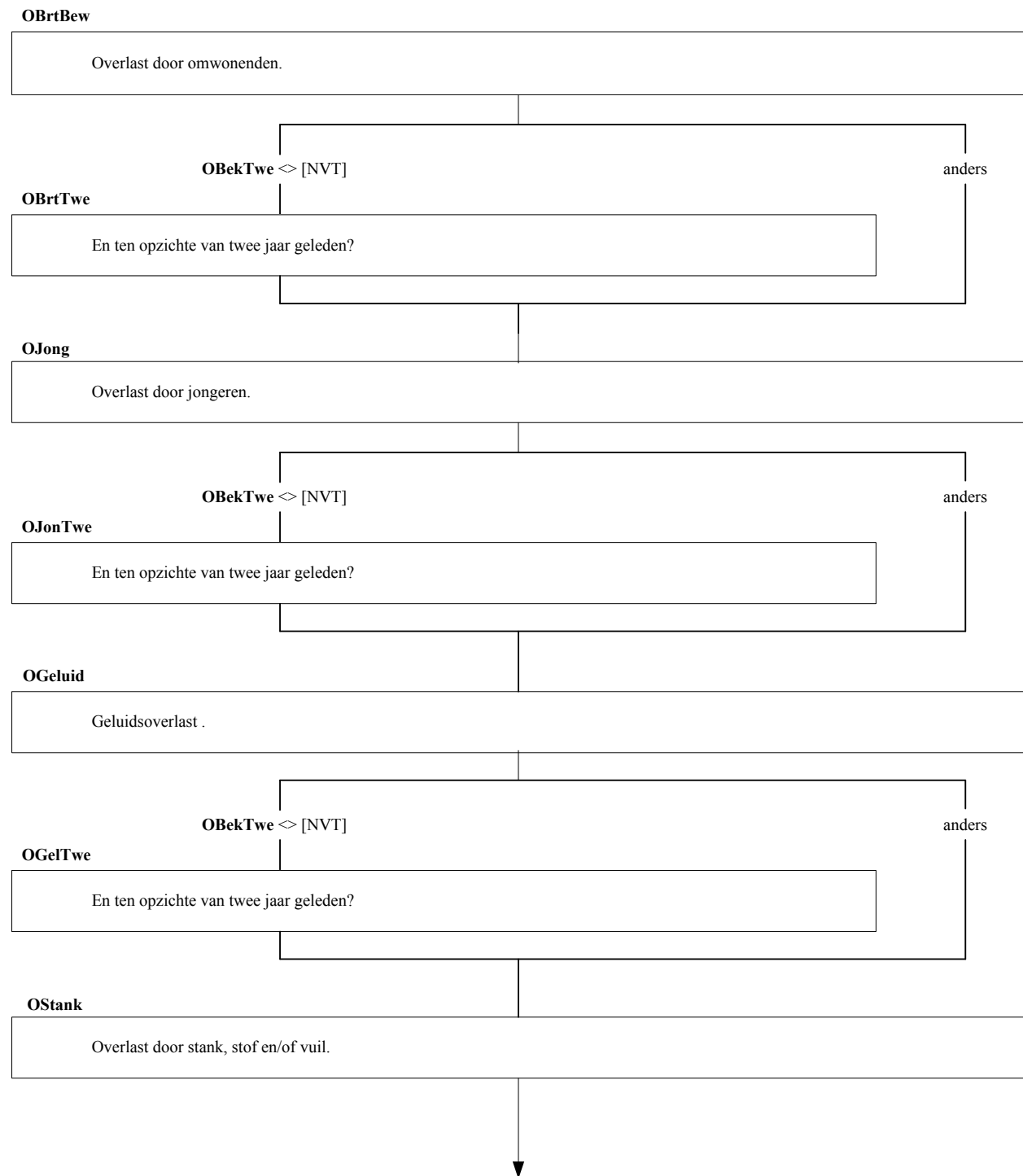

Overkeer

Overlast door verkeer.

Conbuur1

Ik heb veel contact met mijn directe burens.

Conbuur2

Ik heb veel contact met andere buurtbewoners.

Leefbarh

Ik voel mij mede verantwoordelijk voor de leefbaarheid.

Brtpret

In deze buurt gaat men op een prettige manier met elkaar om.

Saamhor

Ik woon in een gezellige buurt.

MensKen

Mensen kennen elkaar in deze buurt nauwelijks.



TBevSams

Ik ben tevreden met de bevolkingssamenstelling.

Brhverkr

Ik vind de verkeerssituatie in deze buurt veilig.

Brtveilig

Ik ben bang om lastiggevalen te worden.

BrtVA

Is de buurt in het afgelopen jaar erop vooruit of achteruit gegaan?

BrtZVA

Zal de buurt in het komende jaar erop vooruit of achteruit gaan?

HechtPl

Bent U gehecht aan uw woonplaats?

TevrStr

Hoe tevreden bent u met de streek waarin u woont?

↓
ENDBLOK

Alleen indien:
(OP = lidHHkern of Hhkern = [Overig]) én
Verhuur.Hhonderh <> [Ja]

Winkels

Hoe tevreden bent u over de winkels voor dagelijkse boodschappen bij u in de buurt?

BrtWin

Maakt u gebruik van deze winkels?

Bwink

Hoe belangrijk vindt u deze winkels?

Parkeer

Hoe tevreden bent u over de openbare parkeergelegenheid bij u in de buurt?

Brtparkg

Maakt u regelmatig gebruik van deze parkeergelegenheid?

Haltes

Hoe tevreden bent u over het openbaar vervoer bij u in de buurt?

GebrHalt

Maakt u regelmatig gebruik van het openbaar vervoer bij u in de buurt?

Bhalt

Hoe belangrijk vindt u openbaar vervoer in de buurt?



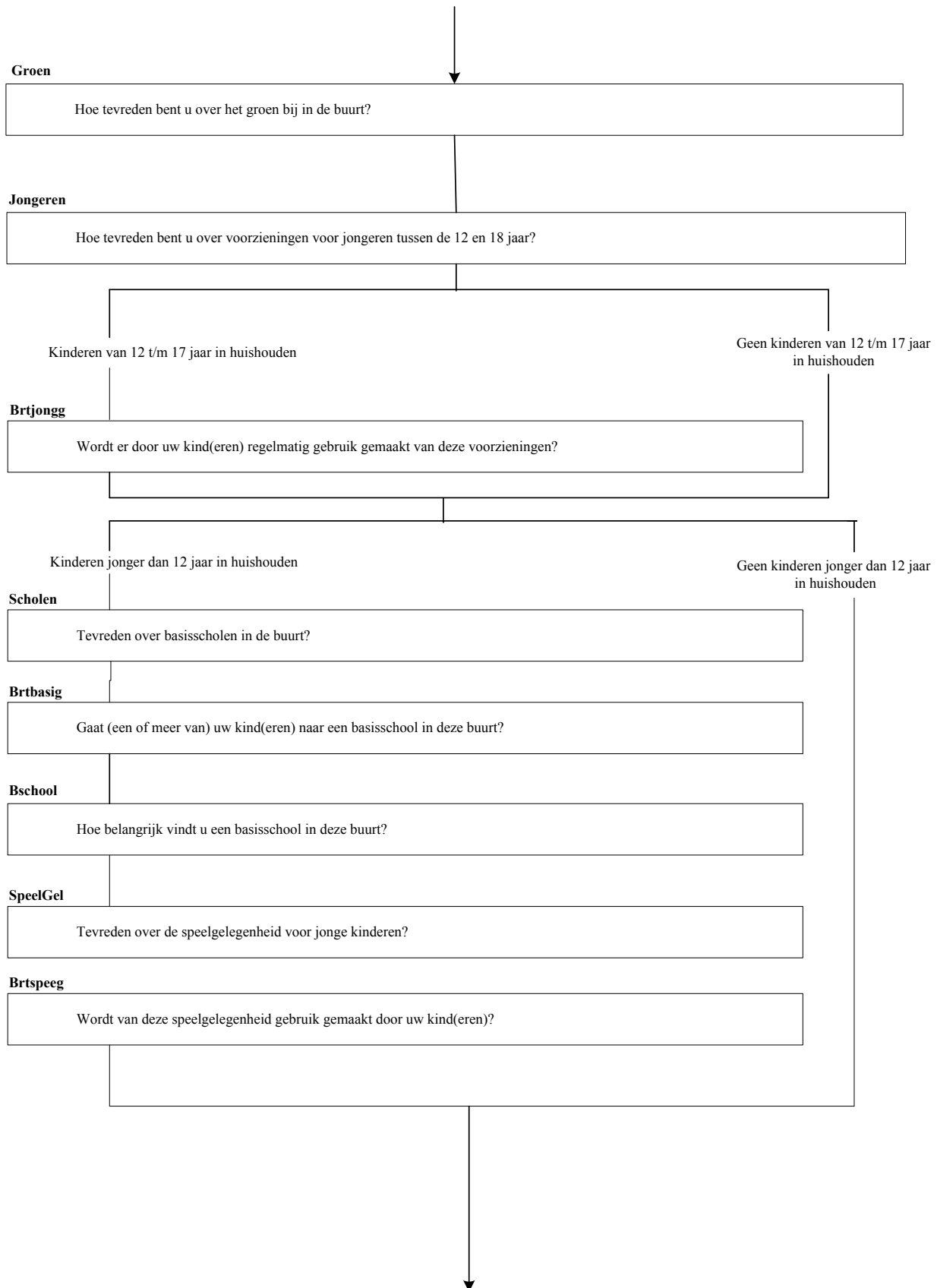

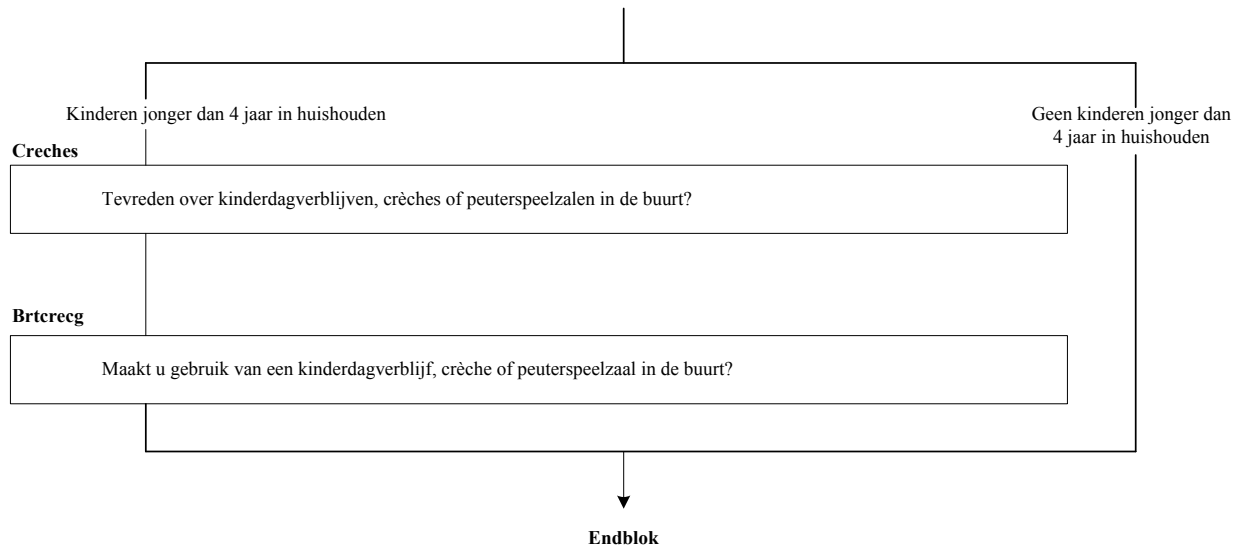

Alleen indien: OP is bewoner Krachtwijk.
Betreft de postcodes: 1024, 1031, 1032, 1055, 1056, 1057, 1061, 1062, 1063, 1064, 1065, 1067, 1068, 1069, 1092, 1094, 1103, 1104, 1504, 1813, 2515, 2525, 2526, 2532, 2533, 2541, 2542, 2544, 2545, 2572, 3014, 3021, 3022, 3024, 3025, 3026, 3027, 3031, 3033, 3034, 3035, 3036, 3038, 3042, 3072, 3073, 3074, 3075, 3081, 3082, 3083, 3085, 3086, 3118, 3119, 3317, 3526, 3527, 3552, 3554, 3561, 3562, 3563, 3564, 3814, 5621, 5642, 5654, 6222, 6224, 6415, 6535, 6822, 6826, 6828, 6832, 6833, 6841, 7417, 7533, 8924, 9715, 9716

WijkPI

Weet u dat er voor uw wijk een Wijkactieplan is opgesteld?

MeningPL

Wat vindt u van die extra aandacht voor verbeteringen in uw wijk?

Verbeter

Merkt u dat deze extra aandacht al tot verbeteringen leidt?

ZelfAct

Bent u zelf al actief voor de wijk?

[WilAct]

anders

RedInact

Reden dat u op dit moment nog niet actief bent?

↓
Endblok

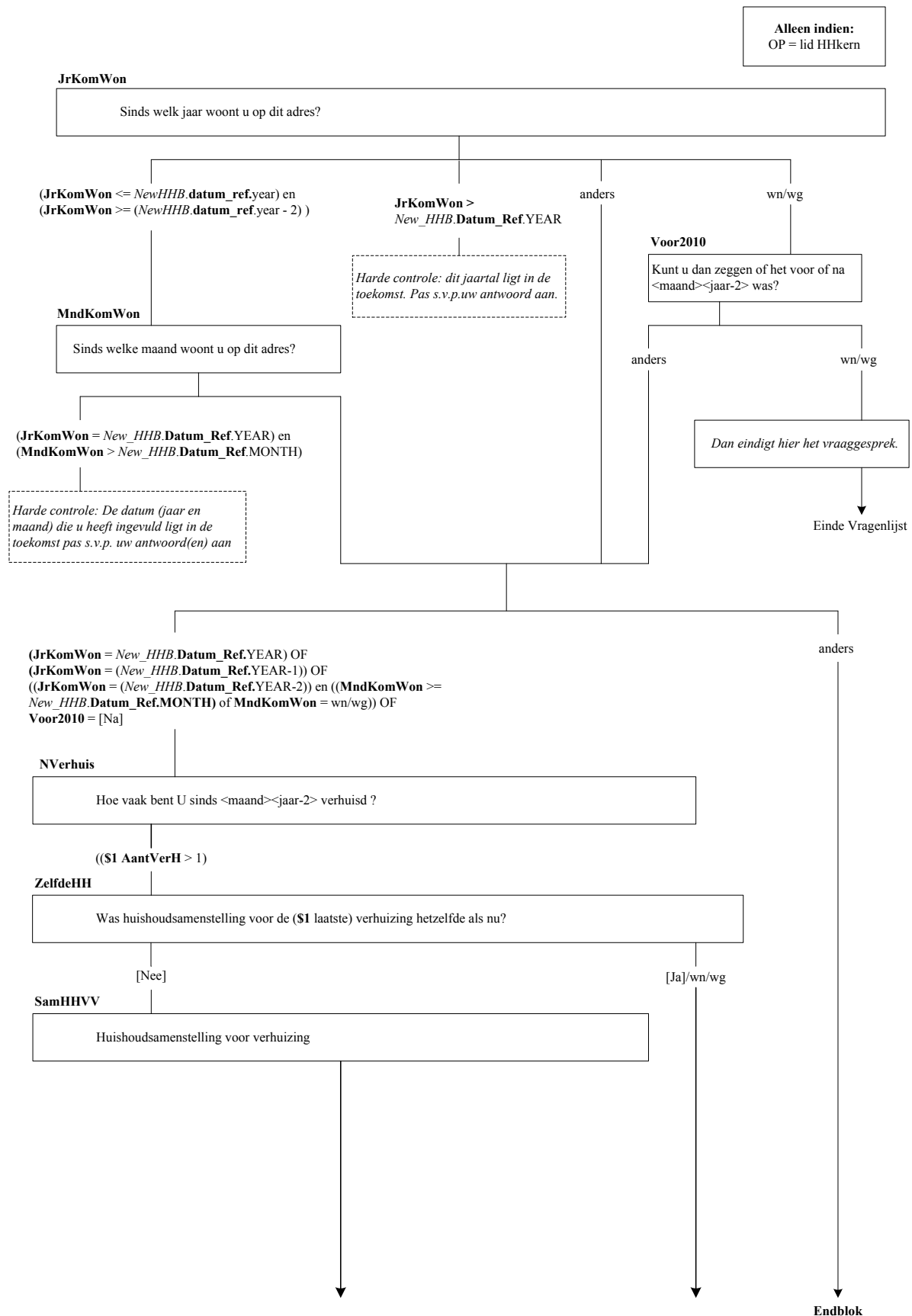

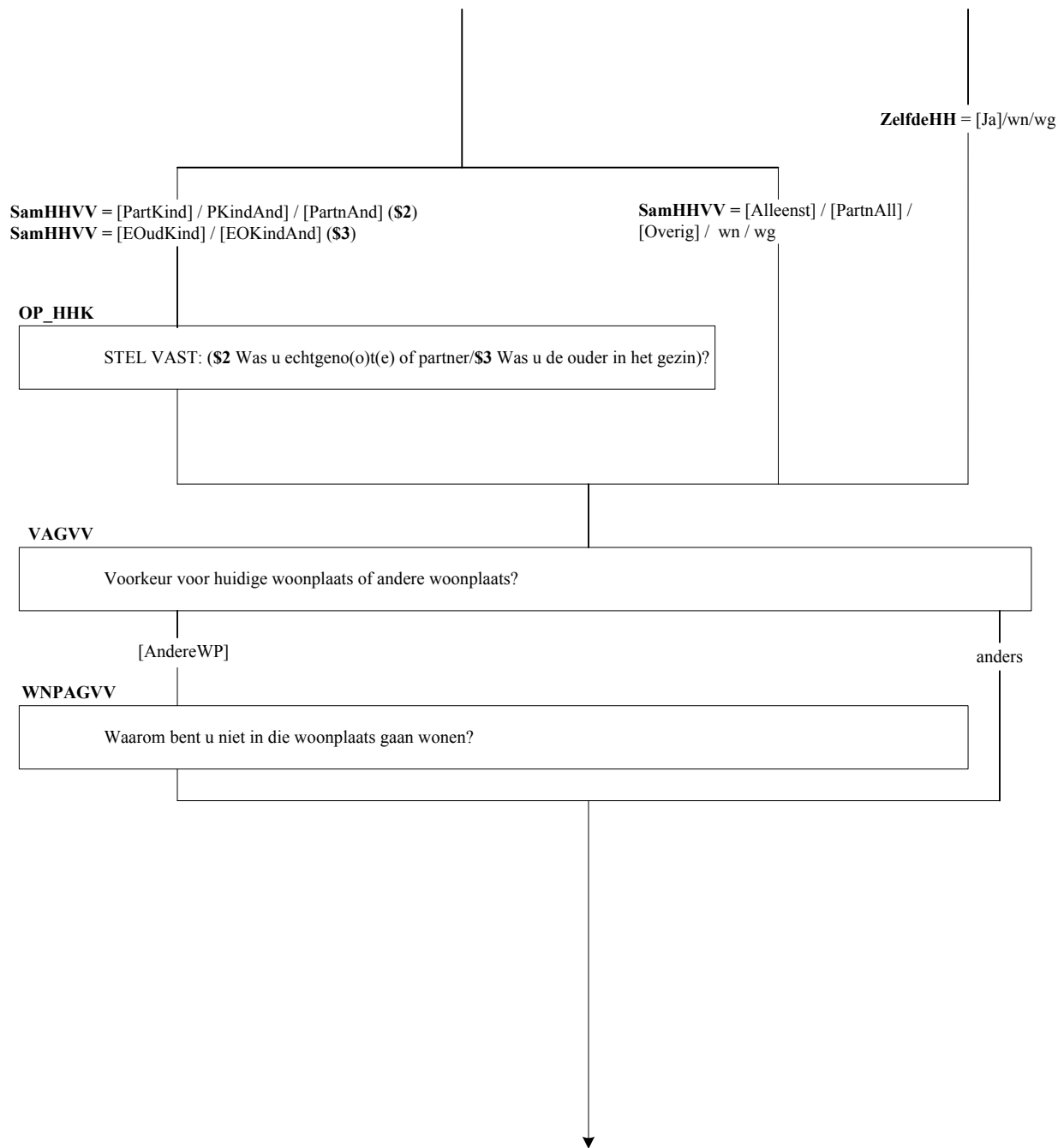

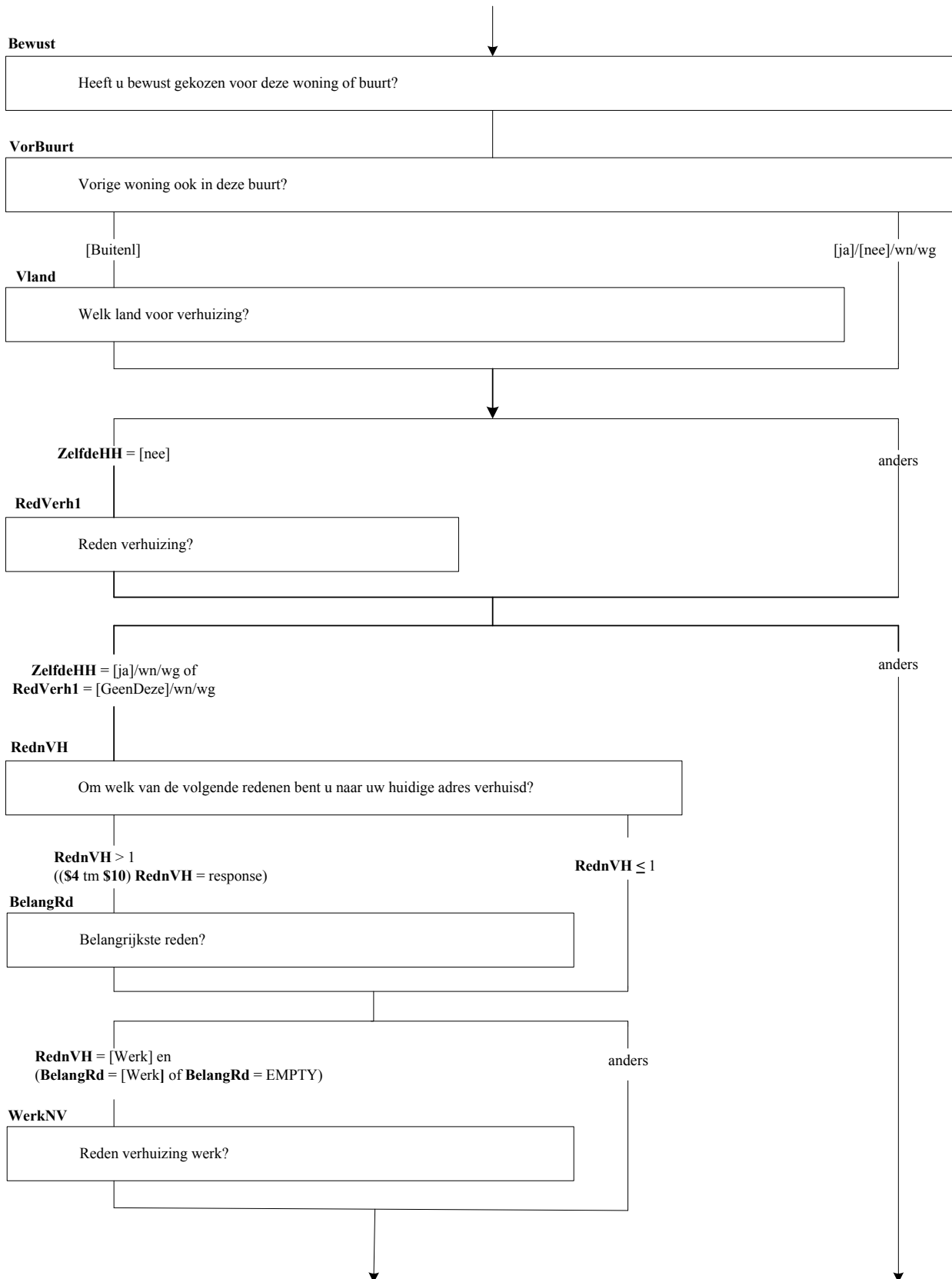

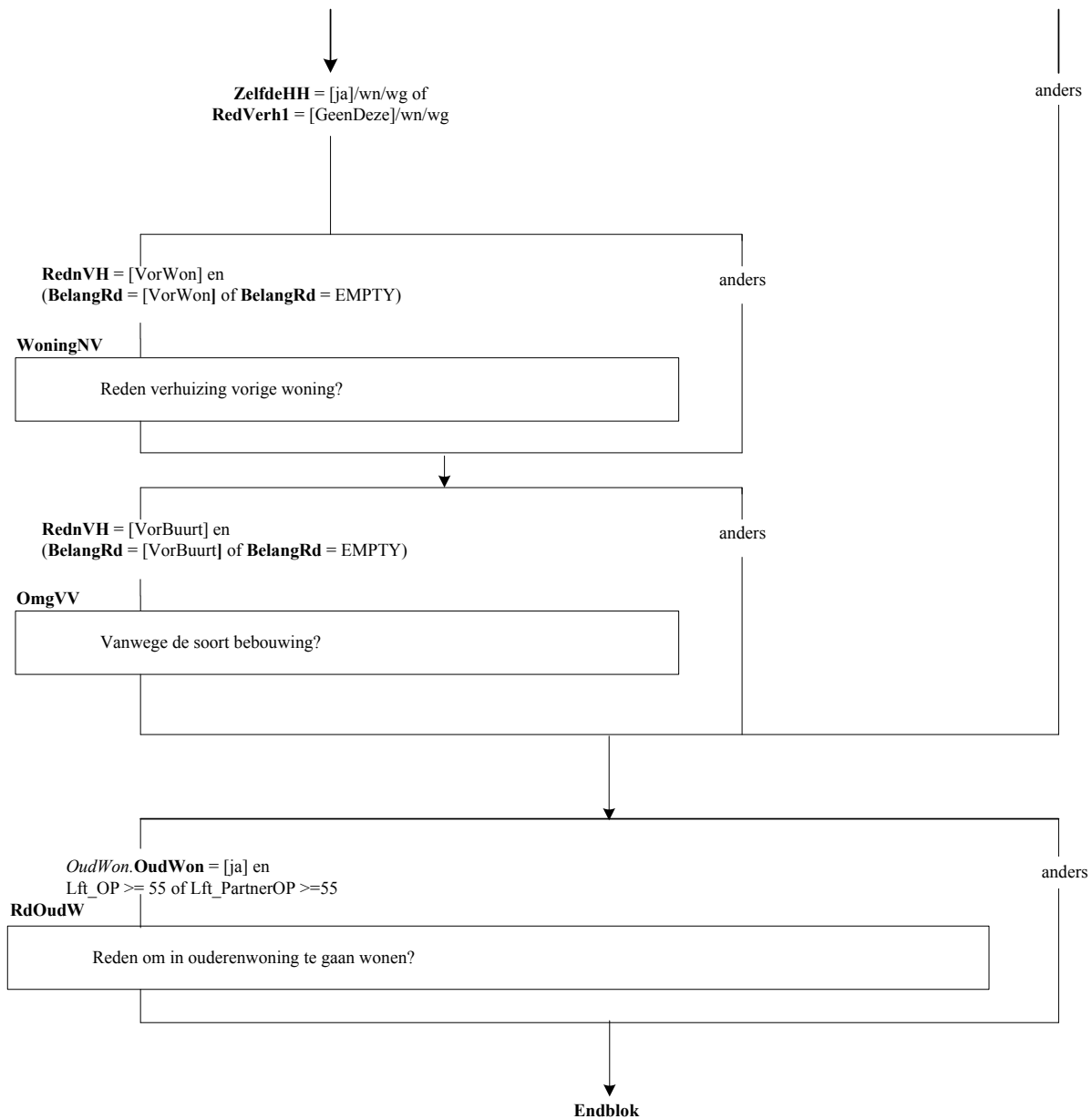

Afleiding VorWoning

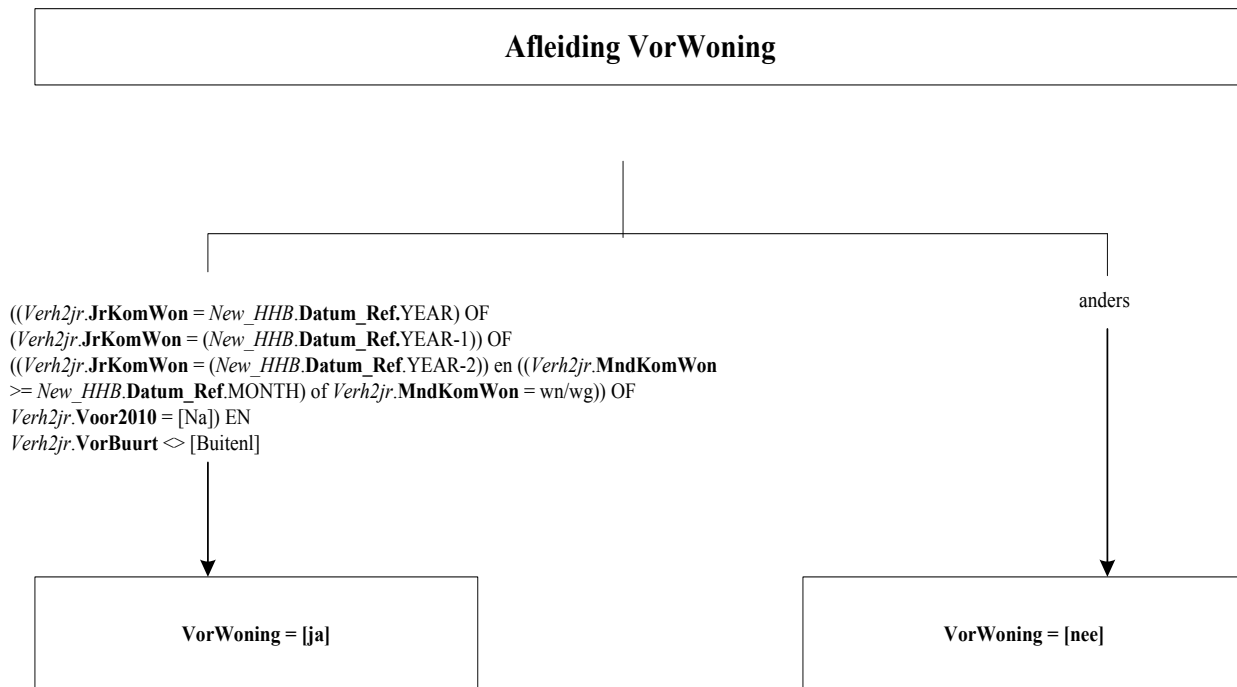

Afleiding SelStellen

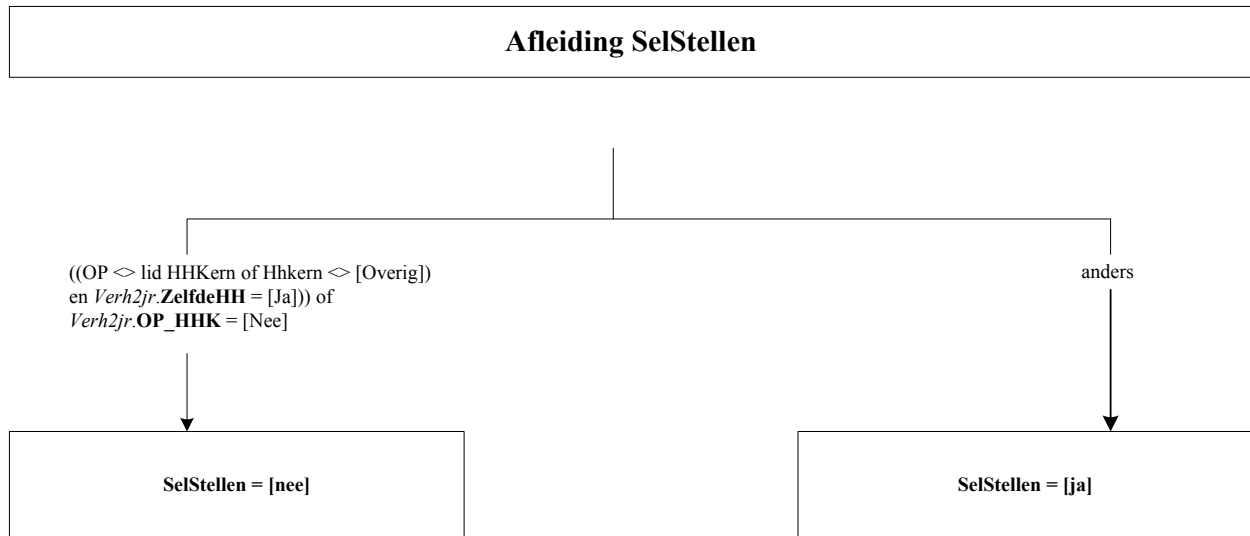

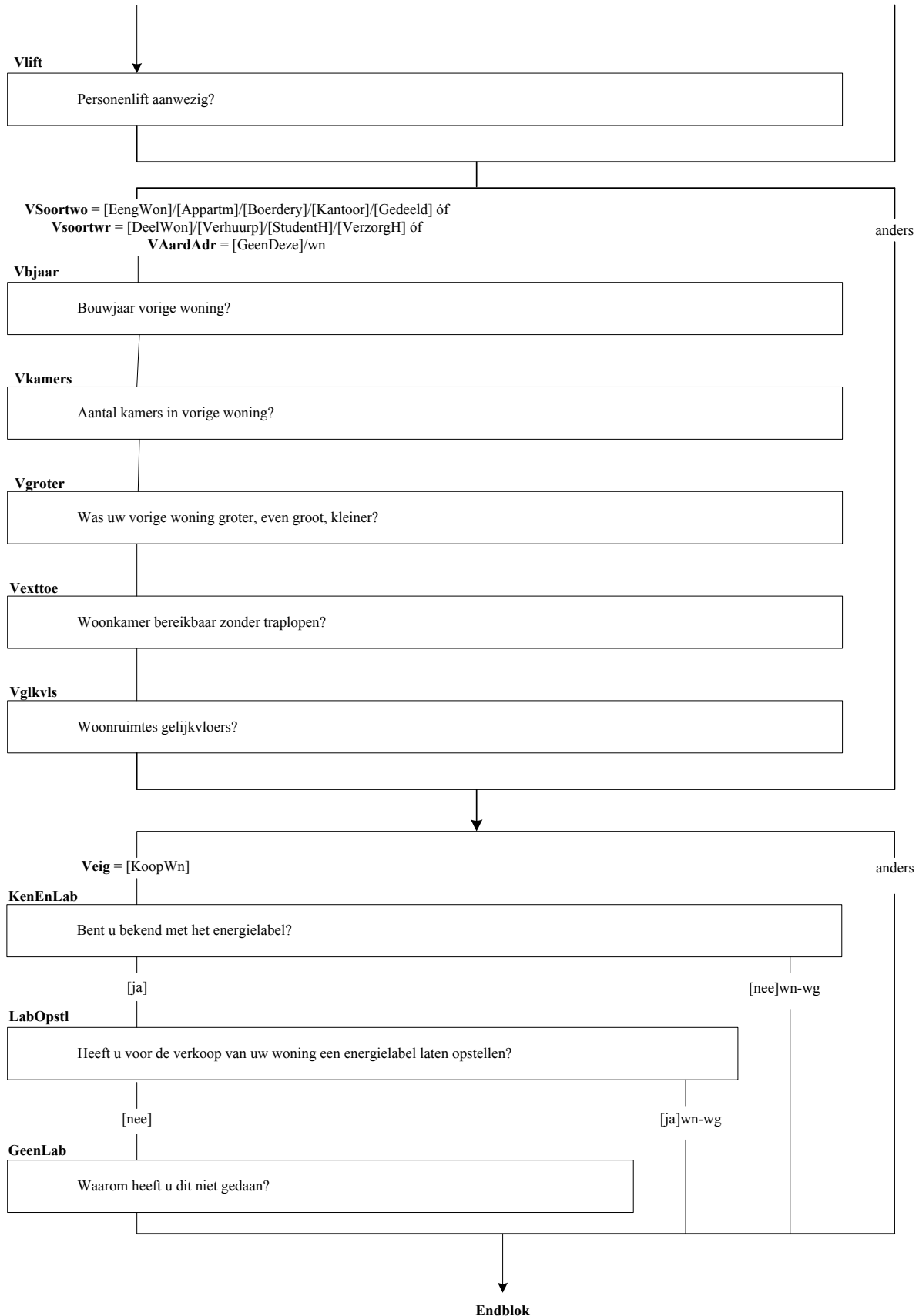

Alleen indien:
OP = lid Hhkern en
SeIStellen = [ja] én
KenmVorW.vmedeig = [Ja]

Vhuverh

Wie was verhuurder?

Vperhuur

Over welke periode betaalde u huur?

(S1) **Vperhuur** = [Maand]
(S2) **Vperhuur** = [Week4]
(S3) **Vperhuur** = [Week1]
(S4) **Vperhuur** = [Andrs] /wn/wg

Vhuur

(S1) Huurbedrag per maand ?
(S2) Huurbedrag per 4 weken ?
(S3) Huurbedrag per week ?
(S4) Huurbedrag ongeveer per maand ?

(S5) **Vhuur** <> wn /wg / 0
(S6) **Vhuur** = wn / wg / 0

Vkstth

(S5) Waren in het huurbedrag kosten inbegrepen voor.....?
(S6) Had u kosten voor.....?

↓
ENDBLOCK

Alleen indien:
OP = lidHHKern en SelStellen = ja en
KenmVorWon.VEig = [KoopWn]

VorVerk

Is uw vorige woning verkocht?

[Ja]

[Nee]

- ((S1) KenmVorWon.Vsoortwo = [Kantoor])
- ((S2) KenmVorWon.Vsoortwo = [Boerdery])
- ((S3) Anders)

Vkoop

(\$1 Verkoopprijs vorige woning? Winkel meetellen.)
(\$2 Verkoopprijs vorige woning? Weilanden niet meetellen.)
(\$3 Verkoopprijs vorige woning?)

AankPrsV

Aankoopbedrag vorige woning?

response

wn / wg

AankPrsVMunt

Euro's of guldens?

↓
Endblok

Alleen indien:
OP = lid HHkern èn
SelStellen = [ja] èn
VorWoning =[ja]

Vbeschik

Was uw vorige woning na uw vertrek beschikbaar voor nieuwe bewoning?

[Nee]

[Ja] /wn / wg

Vntbesch

Reden niet beschikbaar?

JrWoonV

Hoeveel jaar in vorige woning gewoond?

↓
Endblok

Alle respondenten

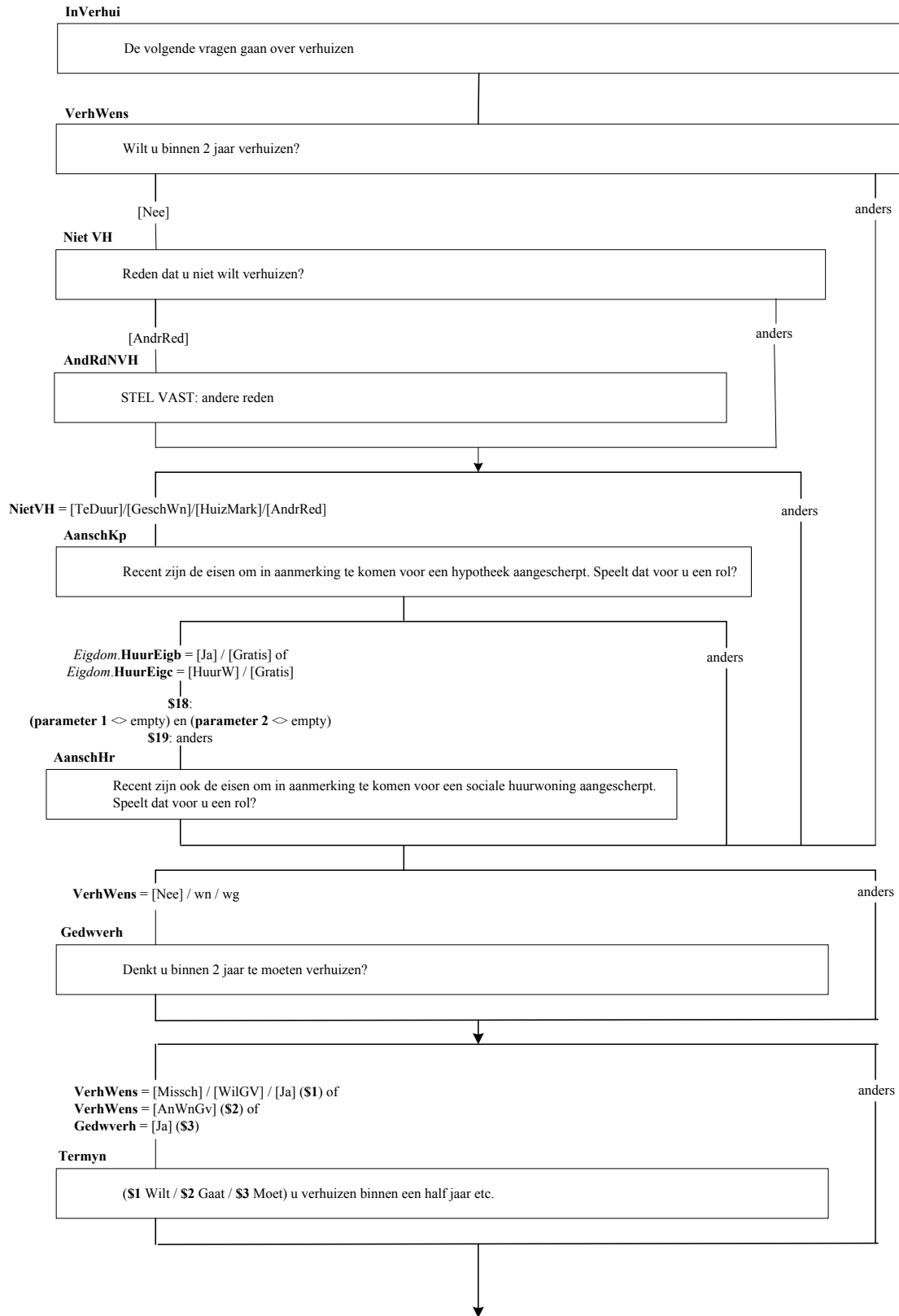

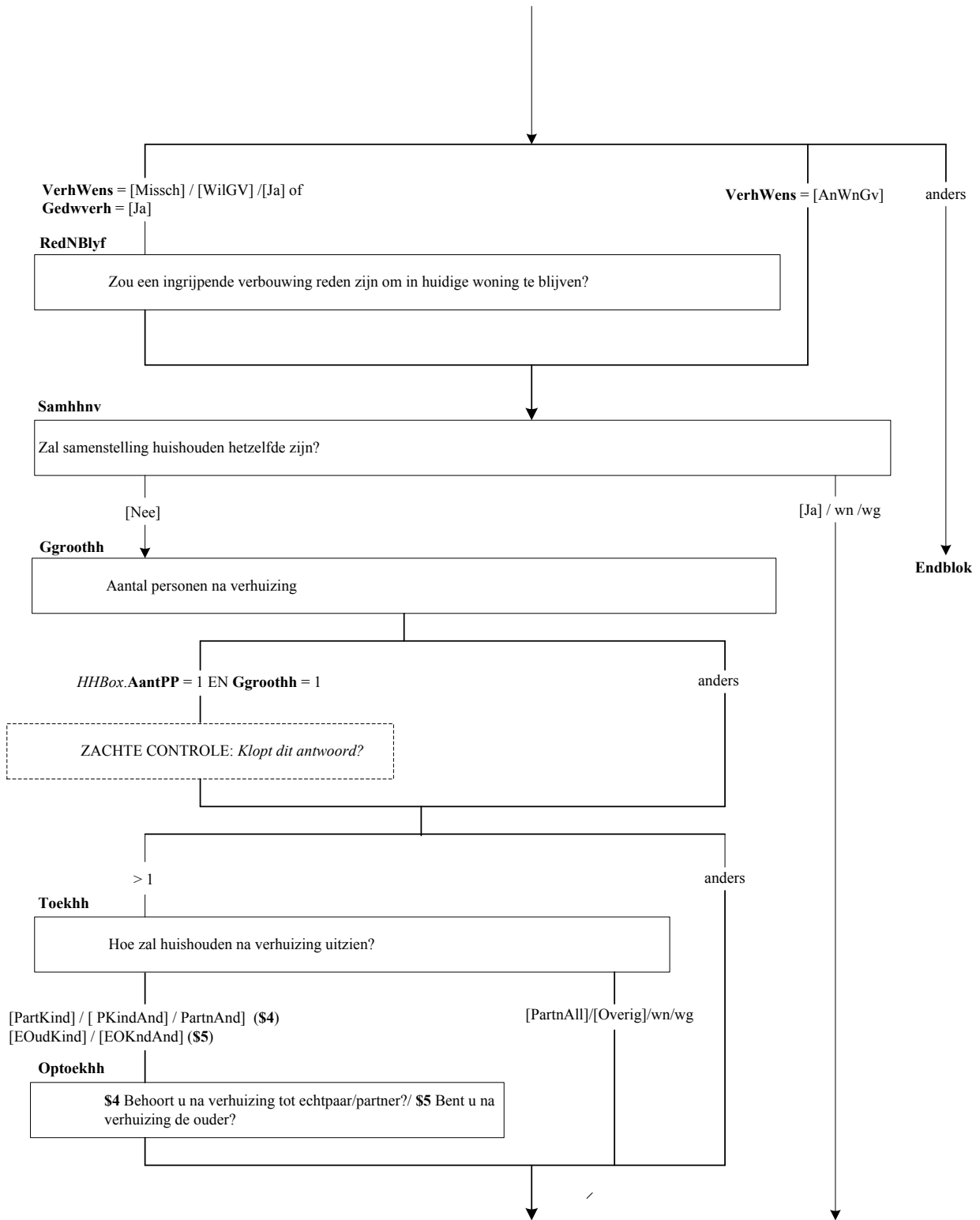

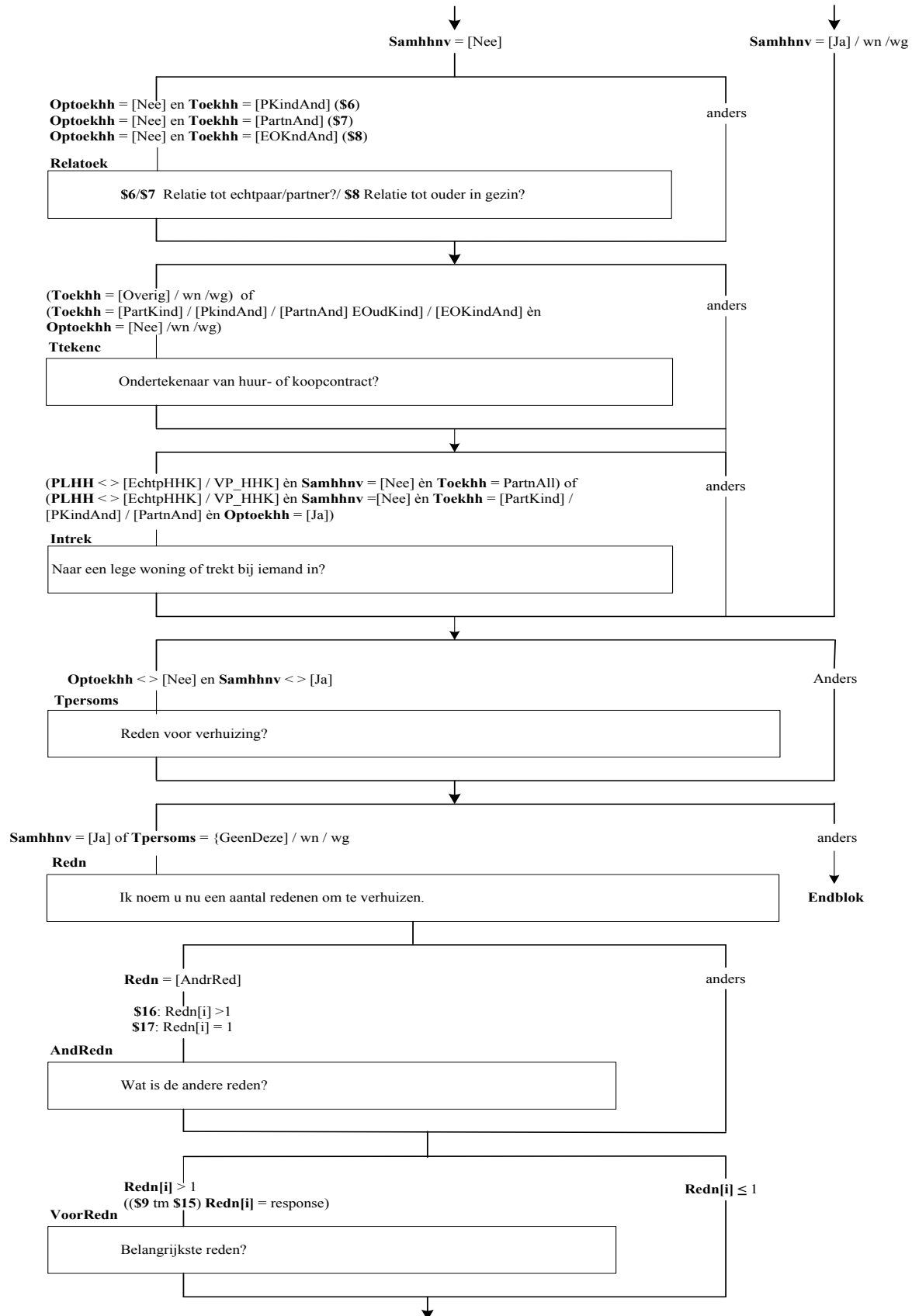

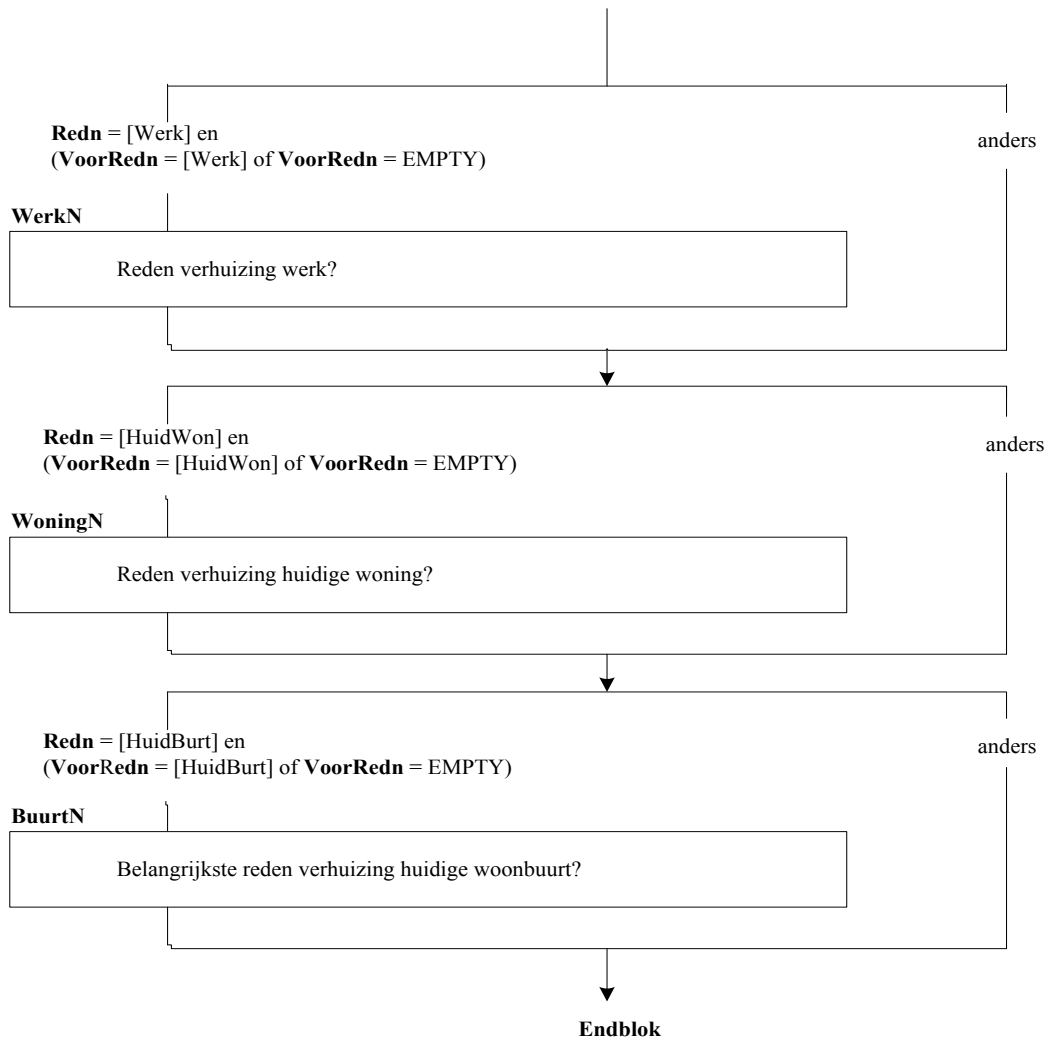

\$1 *VerhWensRed.VerhWens* = [Missch] / [WilGV] / [Ja] of
VerhWensRed.Gedwverh = [Ja]
\$2 *VerhWensRed.VerhWens* = [AnWnGV] en
VerhWensRed.Intrek <> [Intk]
\$3 *VerhWensRed.VerhWens* = [AnWnGV] en
VerhWensRed.Intrek = [Intk]

Alleen indien:
VerhWensRed.ToekVpHH <> [Nee] en
(*VerhWensRed.VerhWens* = [Misch] / [WilGV] / [Ja] / [AnWnGv]
of *VerhWensRed.Gedwverh* = [Ja] en
((*VerhWensRed.Samhnnv* = [Ja] en OP = Lid HHkern) of
(*VerhWensRed.Samhnnv* <> [Ja]))

InGnWnTo

Wilt u, rekening houdend met uw inkomen, aangeven aan welke eisen (**\$1** de woning moet voldoen /**\$2** de woning voldoet).

Gsoortwo

Wat voor soort woning (**\$1** zoekt u /**\$2** heeft u gevonden) ?

[GeenDeze]

anders

Gsrtwo

(**\$1** Zou u dan willen /**\$2** Gaat u dan) wonen in

[GeenDeze]

anders

Gandsrt

Welke woonruimte dan?

Gsoortwo = [EengWon] / [Appartem] / [Gedeeld] / [WoonGr] / [CtrlWoon] of
Gandsrt = [GeenDeze]

anders

Goudwon

Is de (**\$1** gewenste / **\$2** gevonden) woning bestemd voor ouderen?

[Ja]

[Nee]/wn/wg

Gsrtoudw

(**\$1** Wat voor soort ouderenwoning wenst u?) / (**\$2** Wat voor soort ouderenwoning hebt u gevonden?)

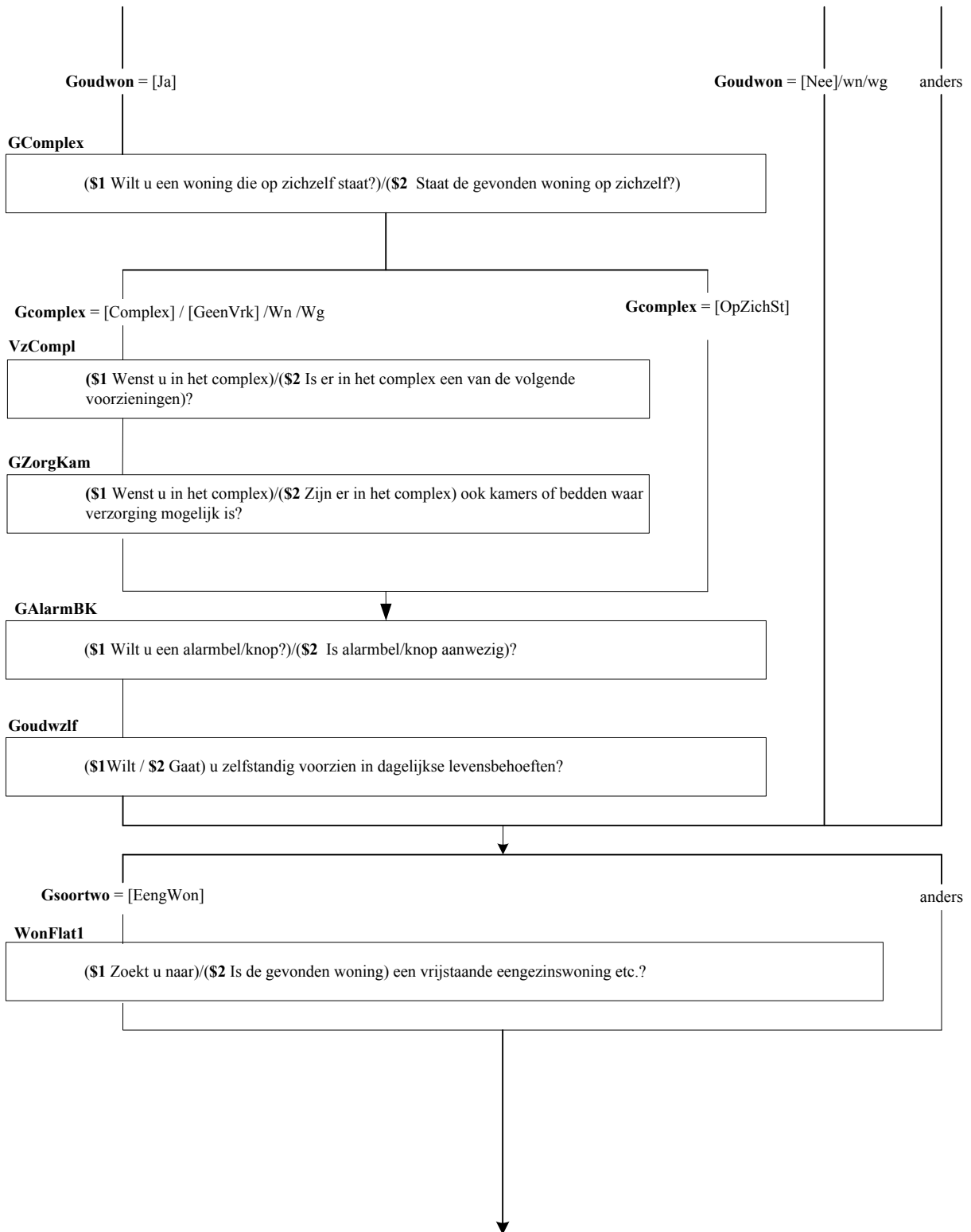

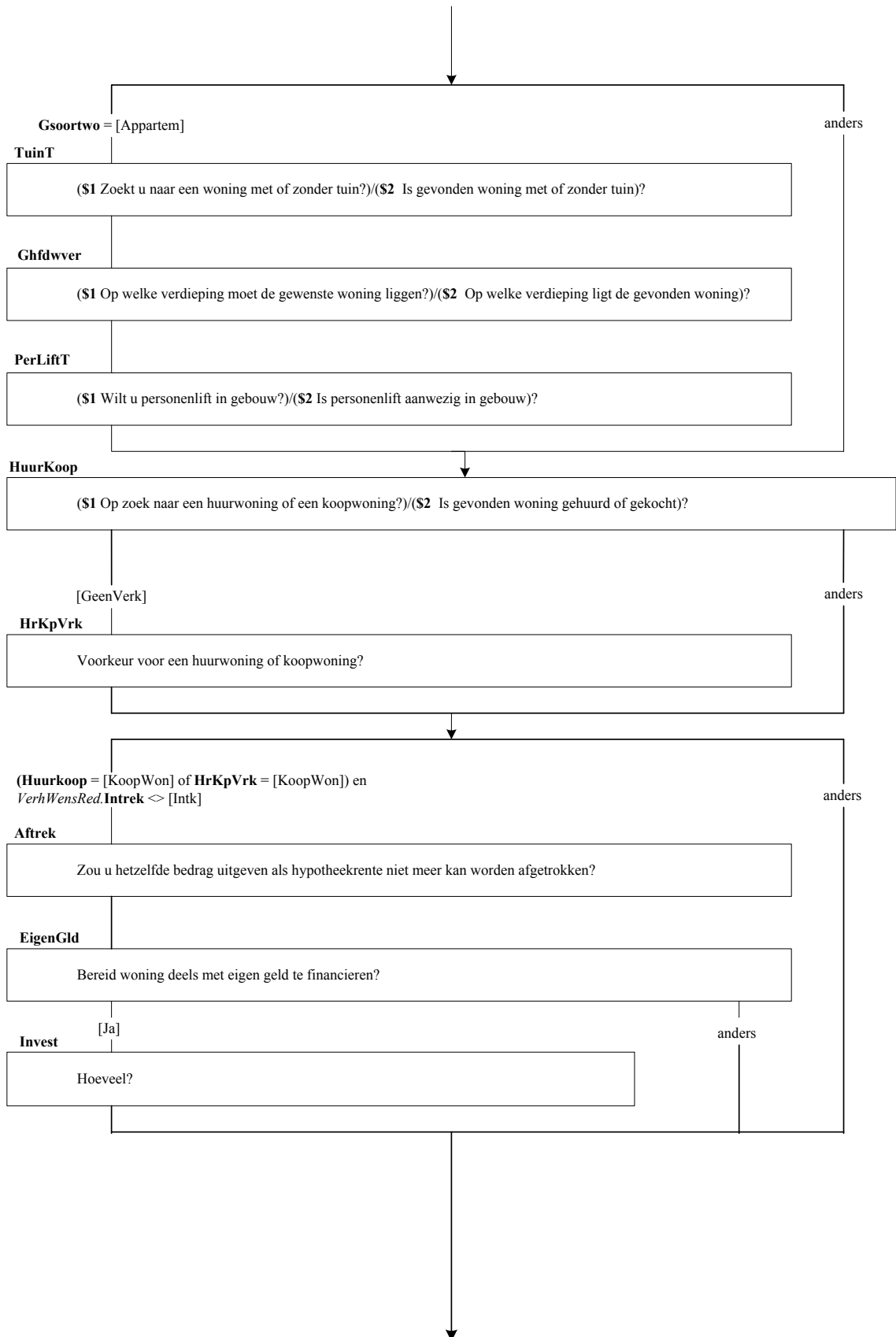

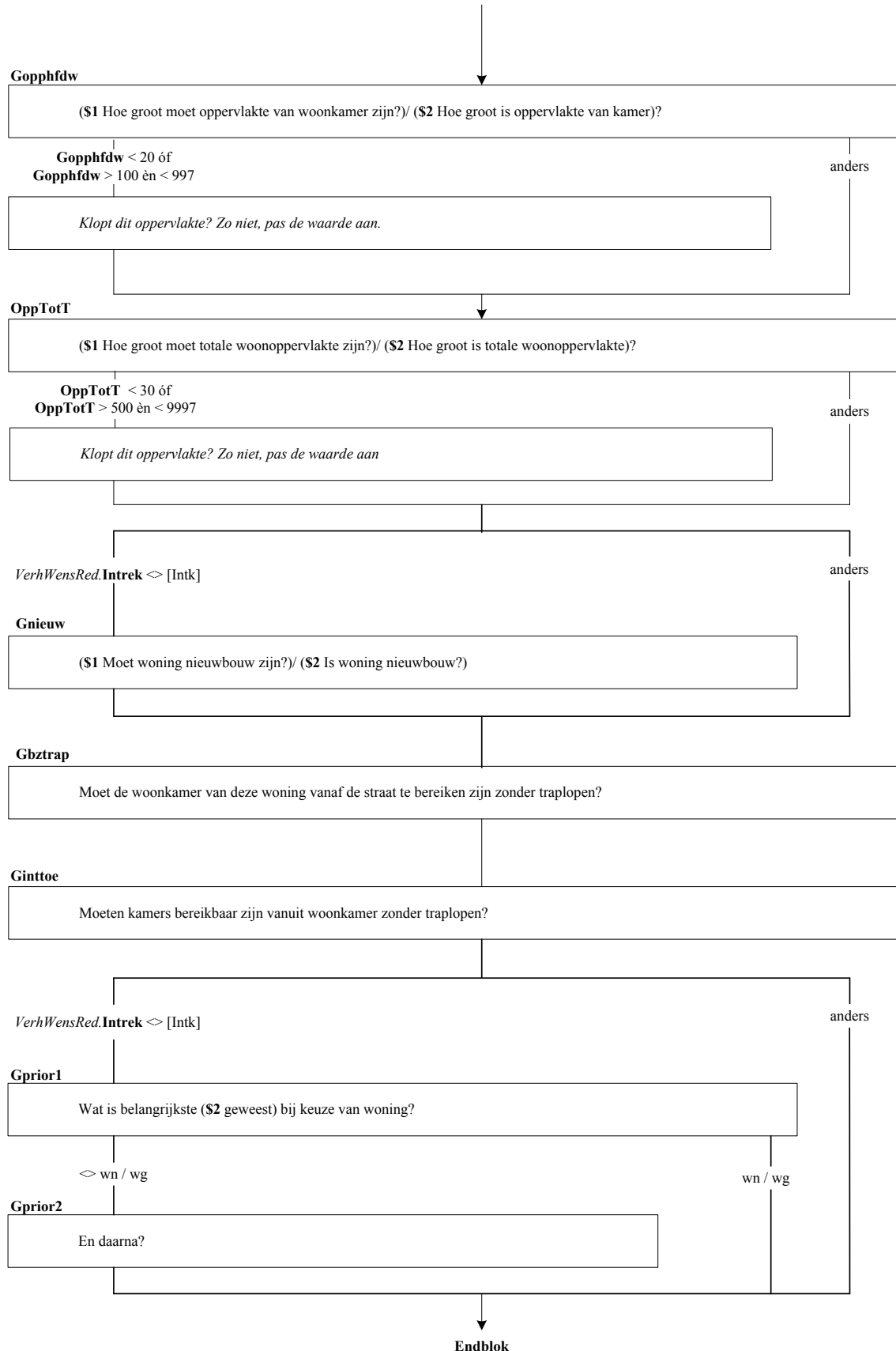

Alleen indien:
(OP = lidHHkern of Hhkern = [Overig]) of
((OP <> lidHHkern en Hhkern <> [Overig] én
Optoekhh = [ja])

(S1) *VerhWensRed.VerhWens* = [Missch] / [WilGV] / [Ja] of
VerhWensRed. Gedwverh = [Ja]
(S2) *VerhWensRed. VerhWens* = [AnWnGv]
(S3) Anders

OpdrPart

(S1) Belangstelling om woning te bouwen op een eigen bouwkvavel of met anderen in een wooncomplex?
(S2) Bouwt u de woning op een eigen bouwkvavel of met anderen in een wooncomplex?
(S3) Zou u wel willen verhuizen al u een woning kon bouwen op een bouwkvavel of met anderen in een wooncomplex?

[Alleen] / [Samen]

Anders

BouwLg

Ook nog belangstelling als bouwttijd half jaar langer is?

KostHg

Ook nog belangstelling als de kosten hoger zijn?

Archcat

(S1) Wilt u woning zelf of samen met architect ontwerpen of liever uit catalogus kiezen?
(S2) Hebt u zelf of samen met architect woning ontworpen of liever uit catalogus kiezen?
(S3) Zou u woning zelf of samen met architect willen ontwerpen of liever uit catalogus kiezen?

Endblok

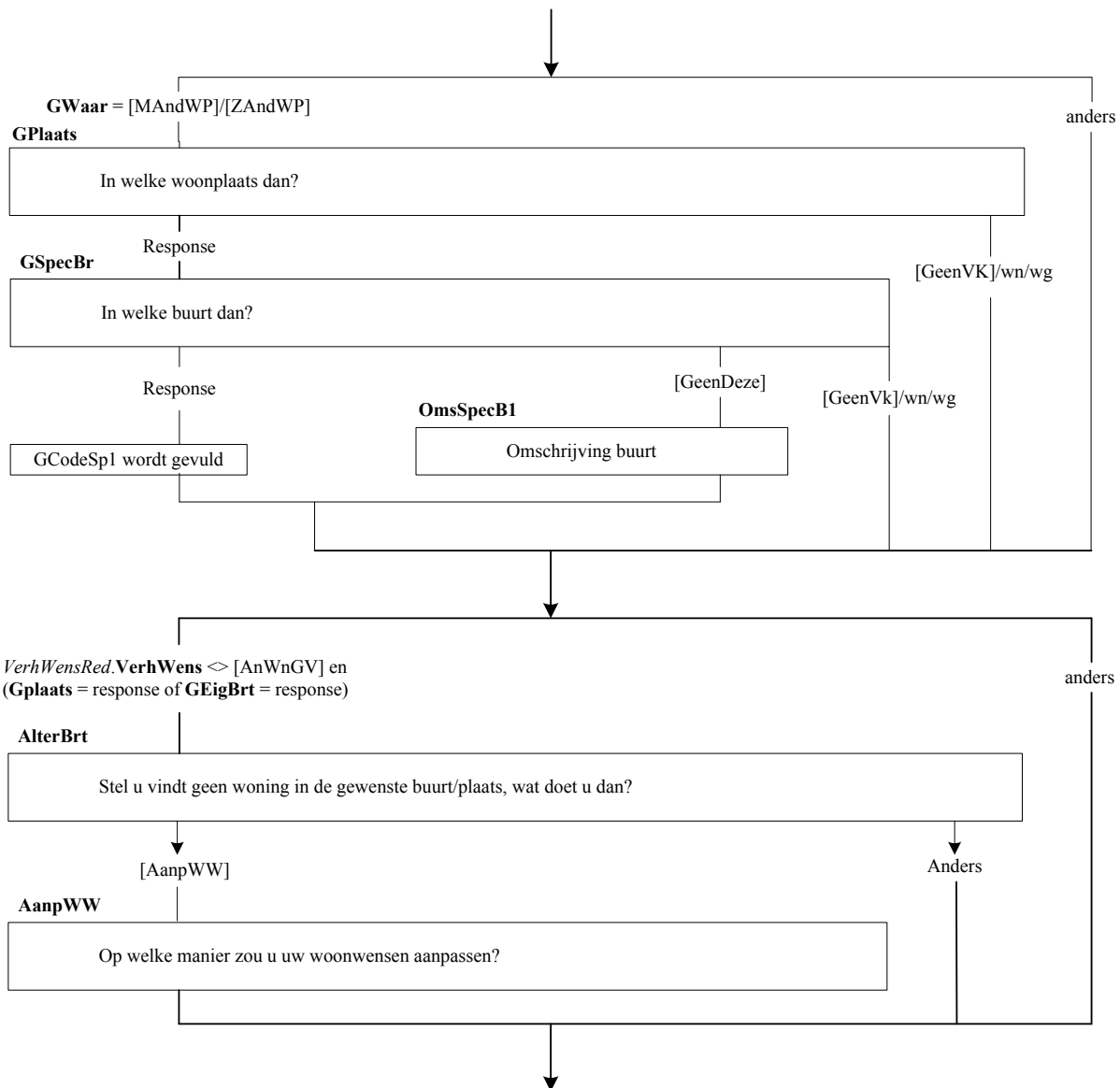

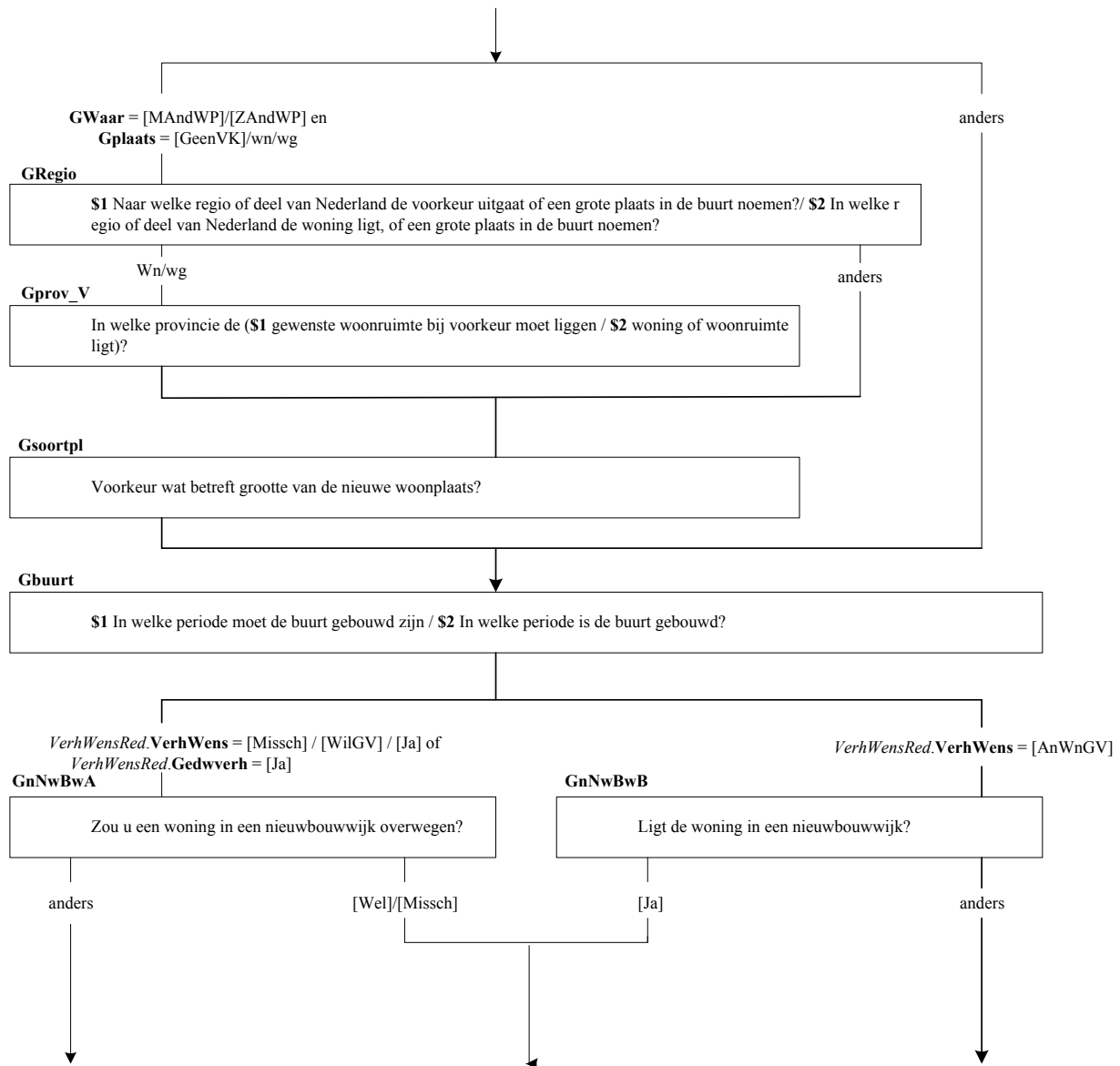

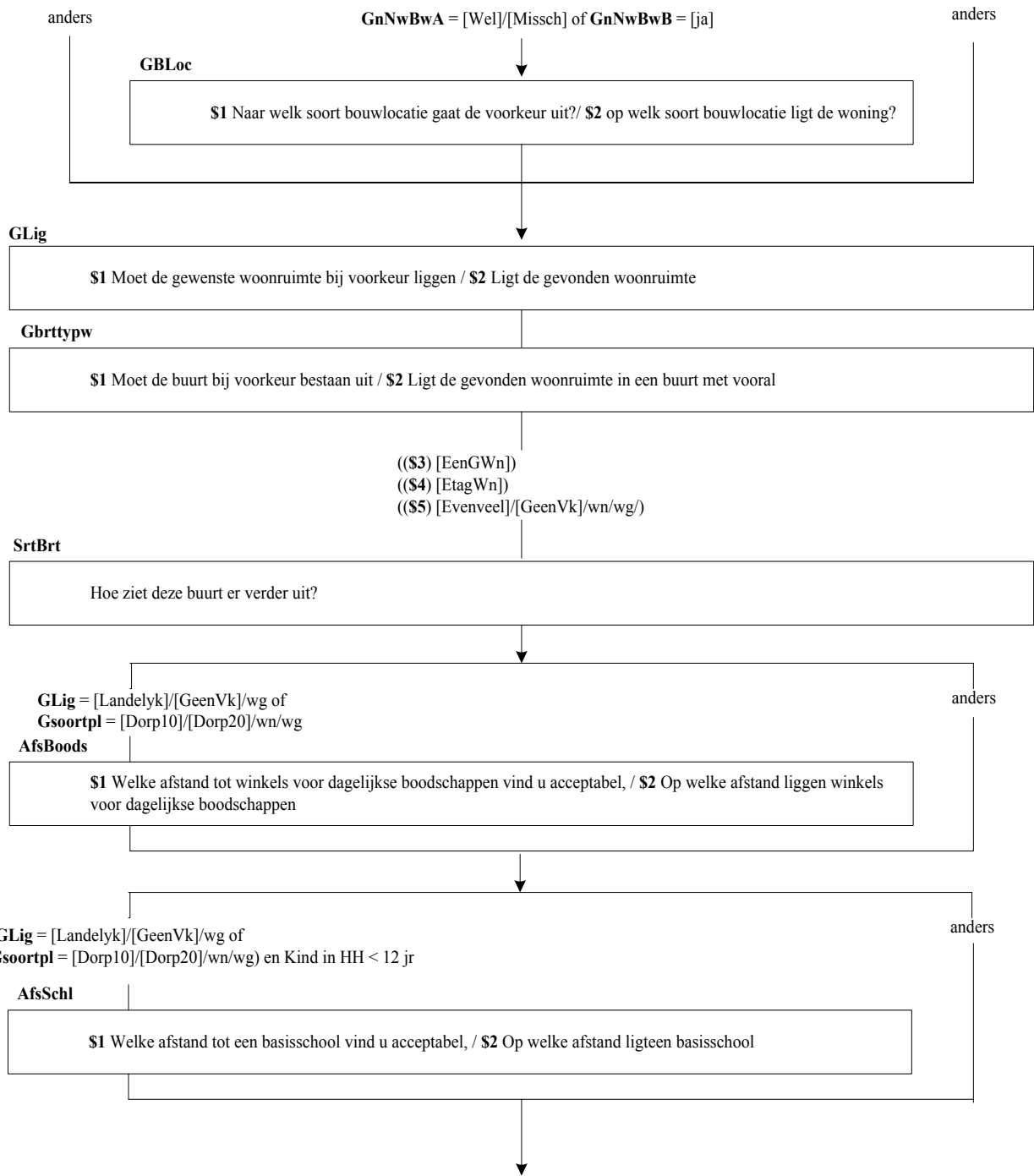

AfsWinkl

\$1 Welke afstand tot een ruim winkelaanbod vind u acceptabel, / \$2 Op welke afstand ligt een ruim winkelaanbod

AfsStad

\$1 Welke afstand tot een grote stad vind u acceptabel, / \$2 Op welke afstand ligt een grote stad

Endblok

Alleen indien:
VerhWensRed.OptoeKhh <> [Nee] en
 (*VerhWensRed.VerhWens* = [Misch] / [WilGV] / [Ja] / [AnWnGv]
 of *VerhWensRed.Gedwverh* = [Ja]) en
 ((*VerhWensRed.Samhhnv* = [Ja] en OP = Lid HHkern) of
 (*VerhWensRed.Samhhnv* <> [ja]))

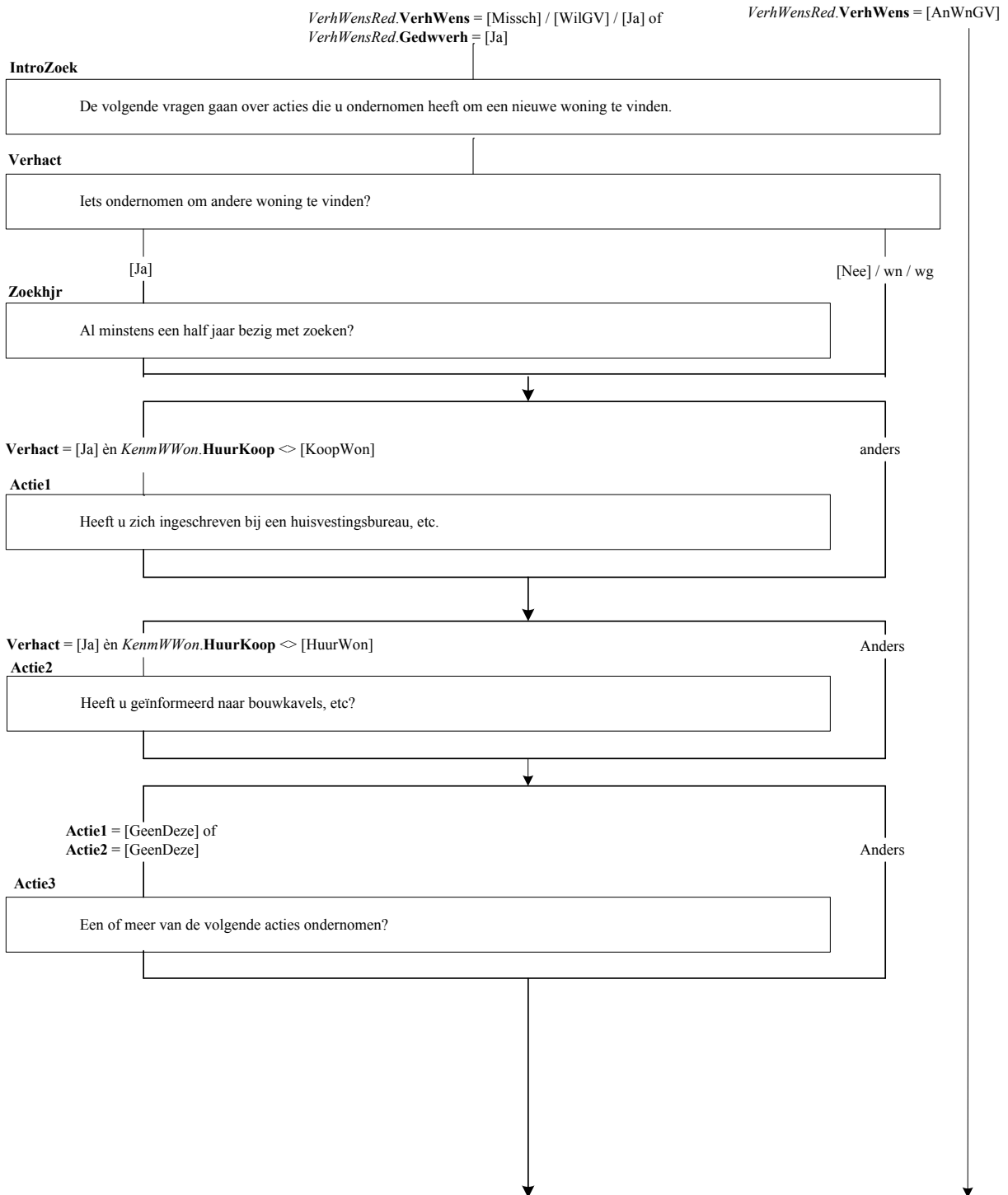

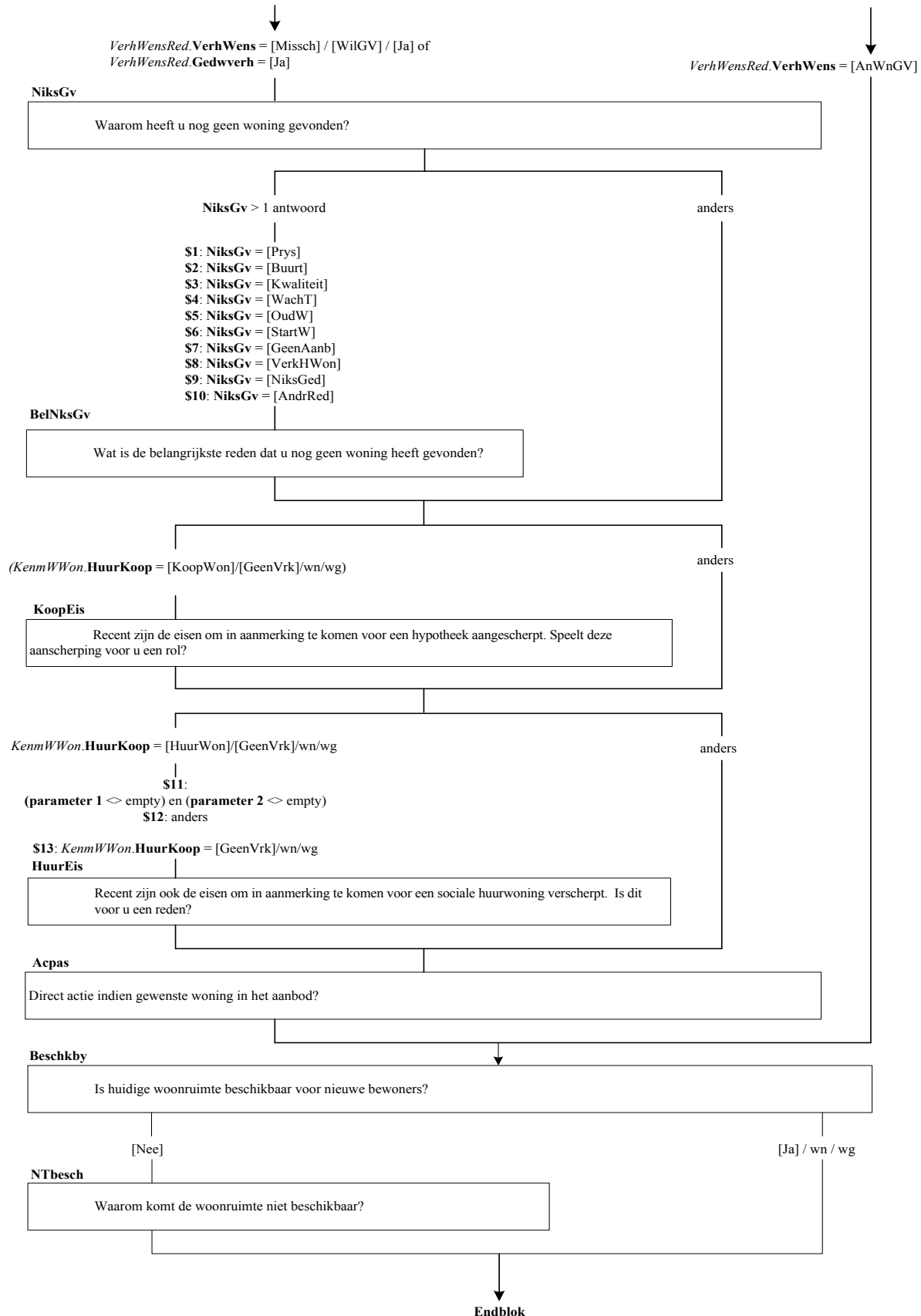

Afleiding variabele Wonen

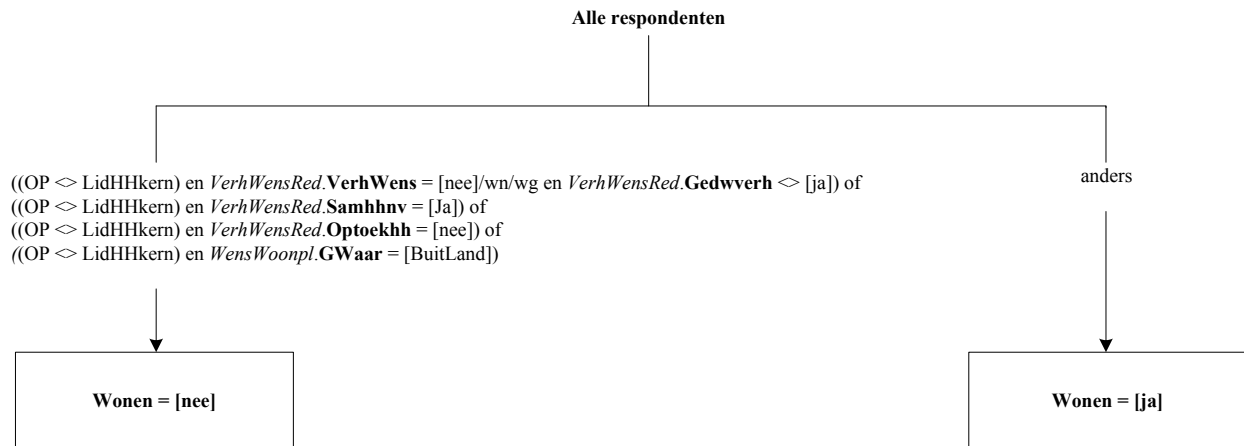

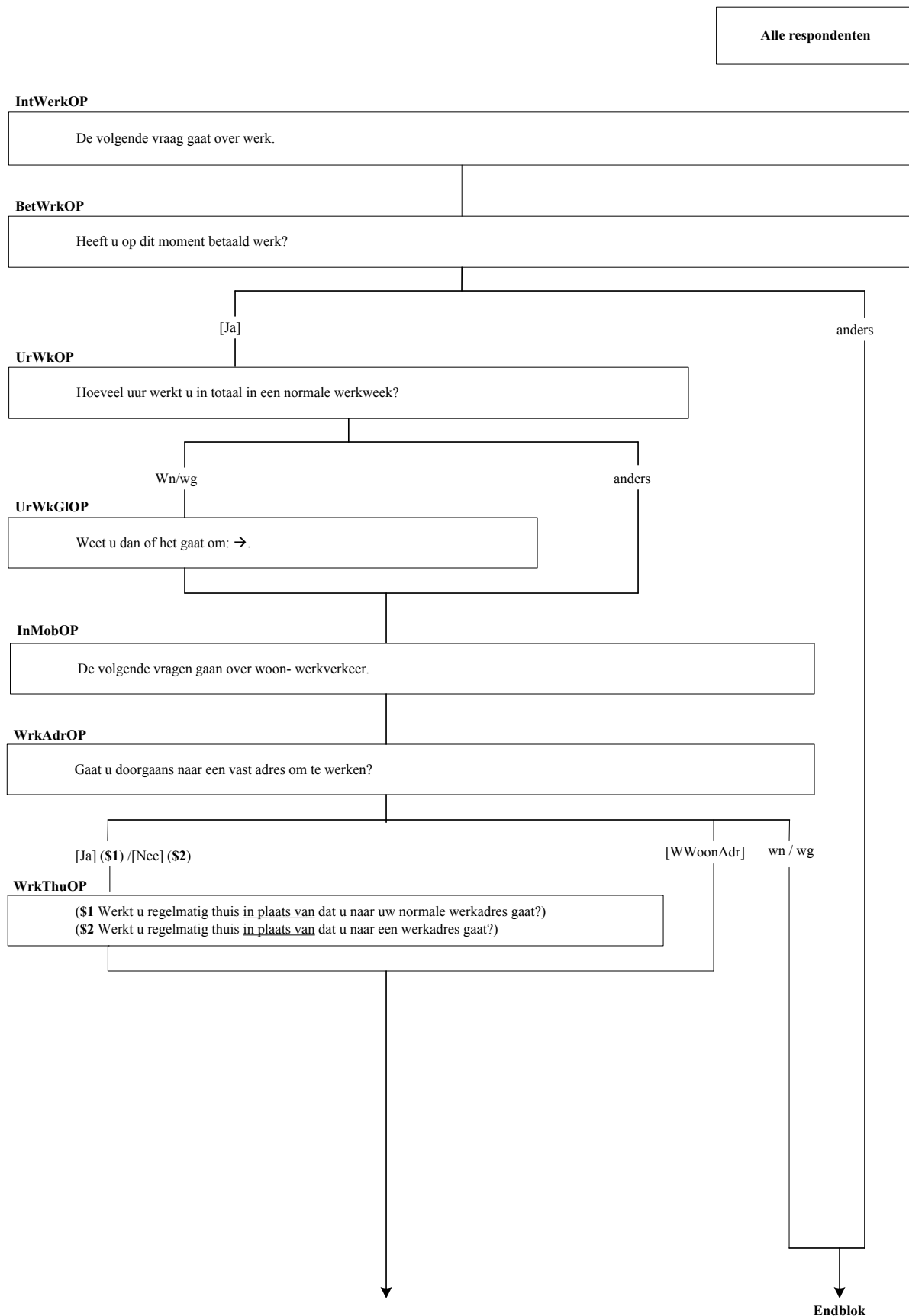

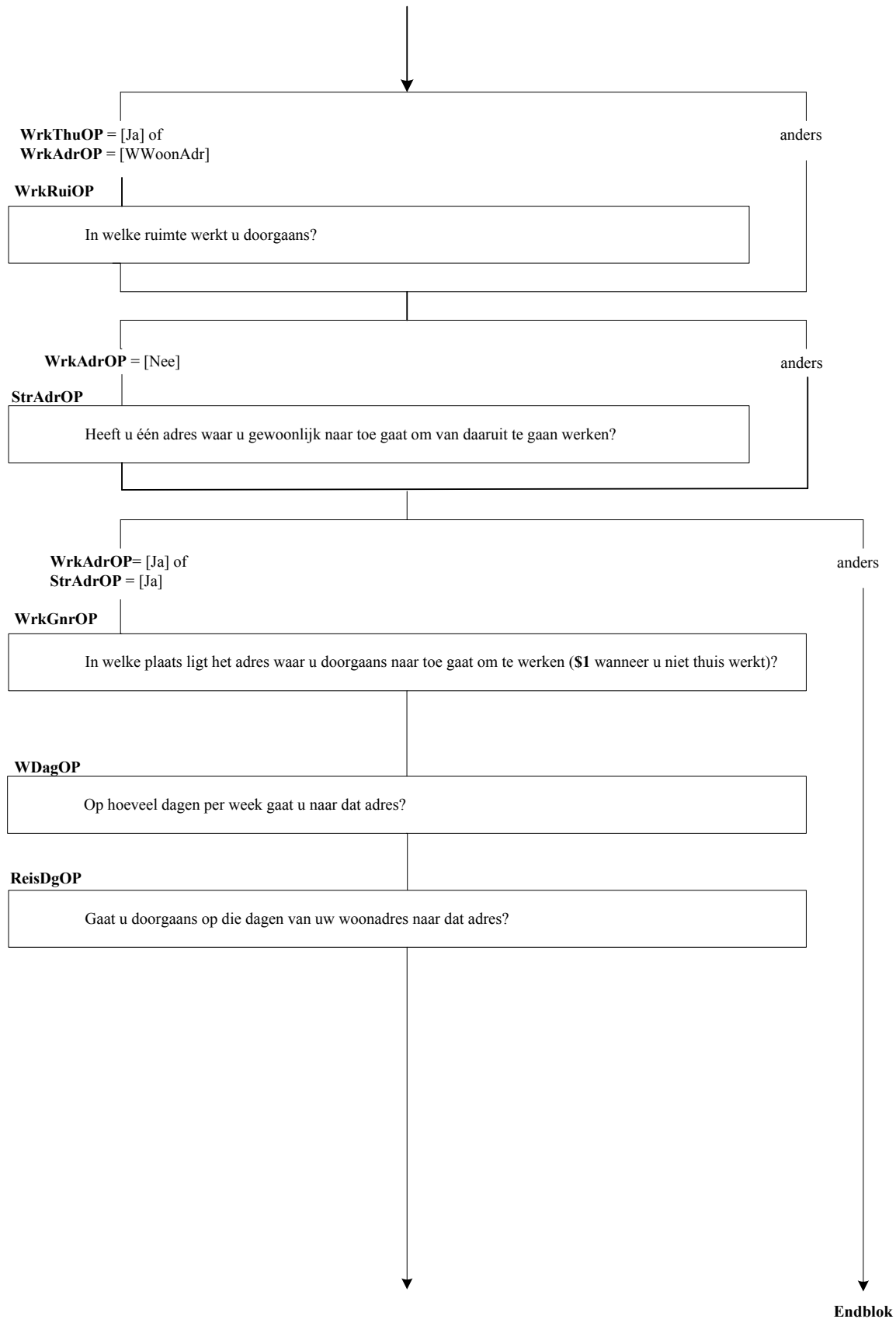

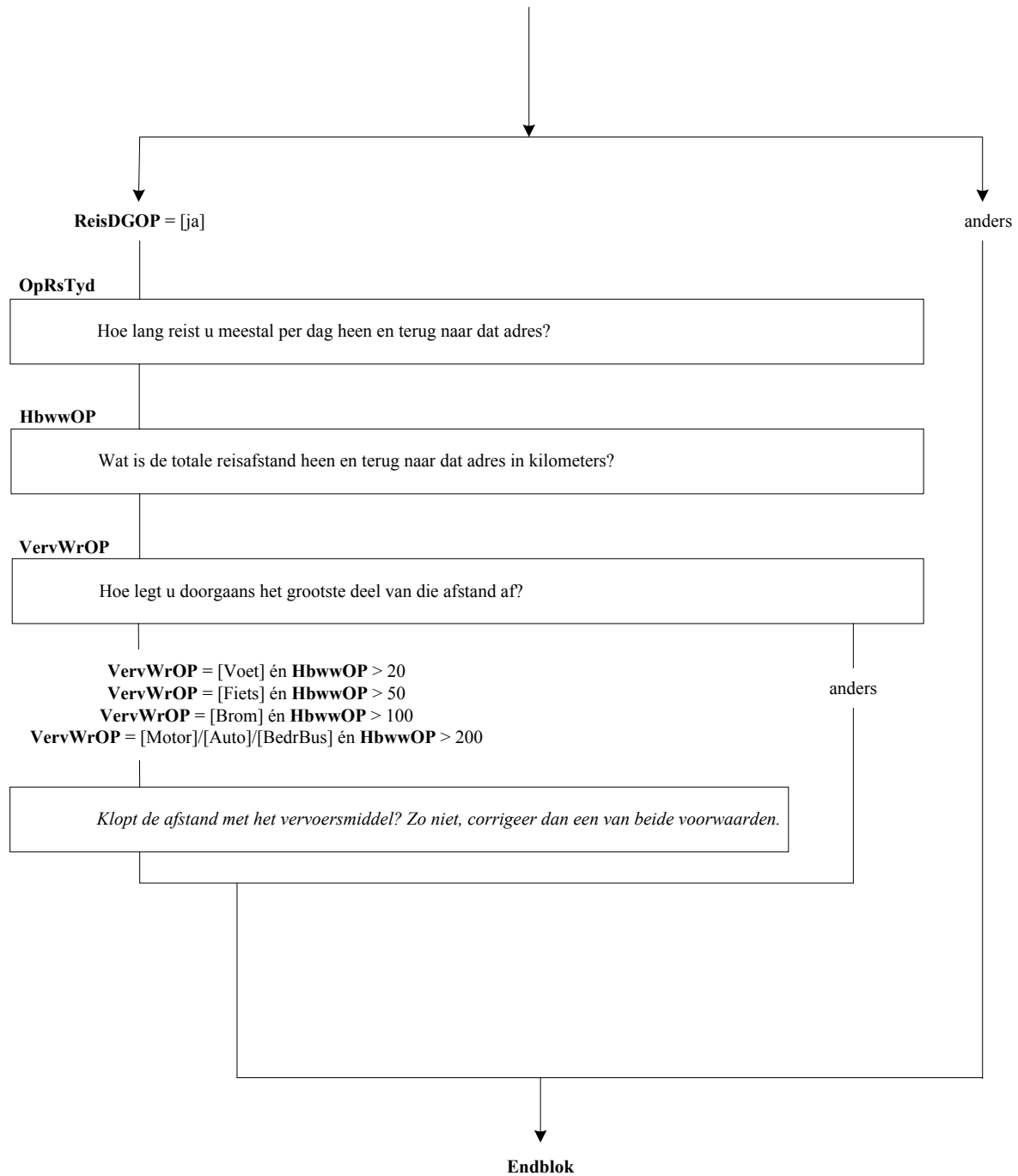

OP = lid HHkern

InRecr

Dan volgen nu enkele vragen over de tweede woning, recreatie en vakantie

TweWoBe

Hebt u (of uw partner) een tweede woning?

[Ja]

anders

Pltwewo

In welke plaats ligt deze woning?

[BuitenLand]

Anders

Lndtwewo

Land

BezitR

Heeft u een recreatie- of vakantiewoning e.d?

[RecrWon]

Anders

PLHuis

In welke plaats staat de woning?

[BuitenLand]

Anders

Lndhuis

Land

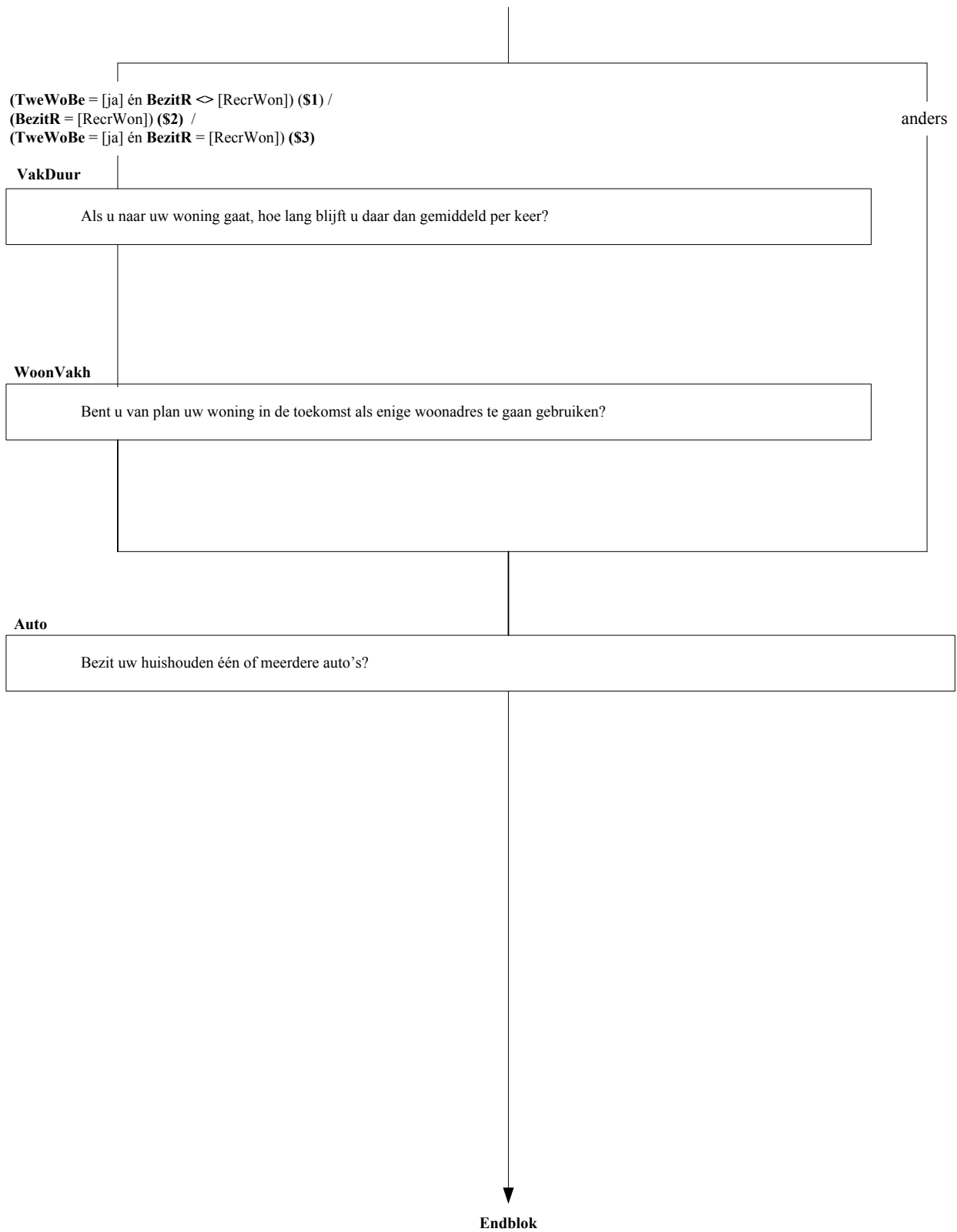

Alle respondenten

InConVT

De volgende vragen gaan over contacten met familie/vrienden en over vrijetijdsbesteding

(S1) aantal personen in HH > 1

FamiCont

(S1 Buiten de mensen die bij u thuis wonen,) hoe vaak heeft u contact met één of meer familieleden?

VriCont

Hoe vaak heeft u contact met vrienden/familie?

Club

Hoe vaak neemt u actief deel aan activiteiten in clubverband?

TVKyken

Hoeveel uur per week kijkt u gemiddeld televisie?

UuLiSp

Hoeveel uur per week besteedt u aan lichaamsbeweging of sport?

Geloof

Tot welke kerkelijke gezindte/levensbeschouwelijke groepering rekent u zichzelf?

↓
Endblok

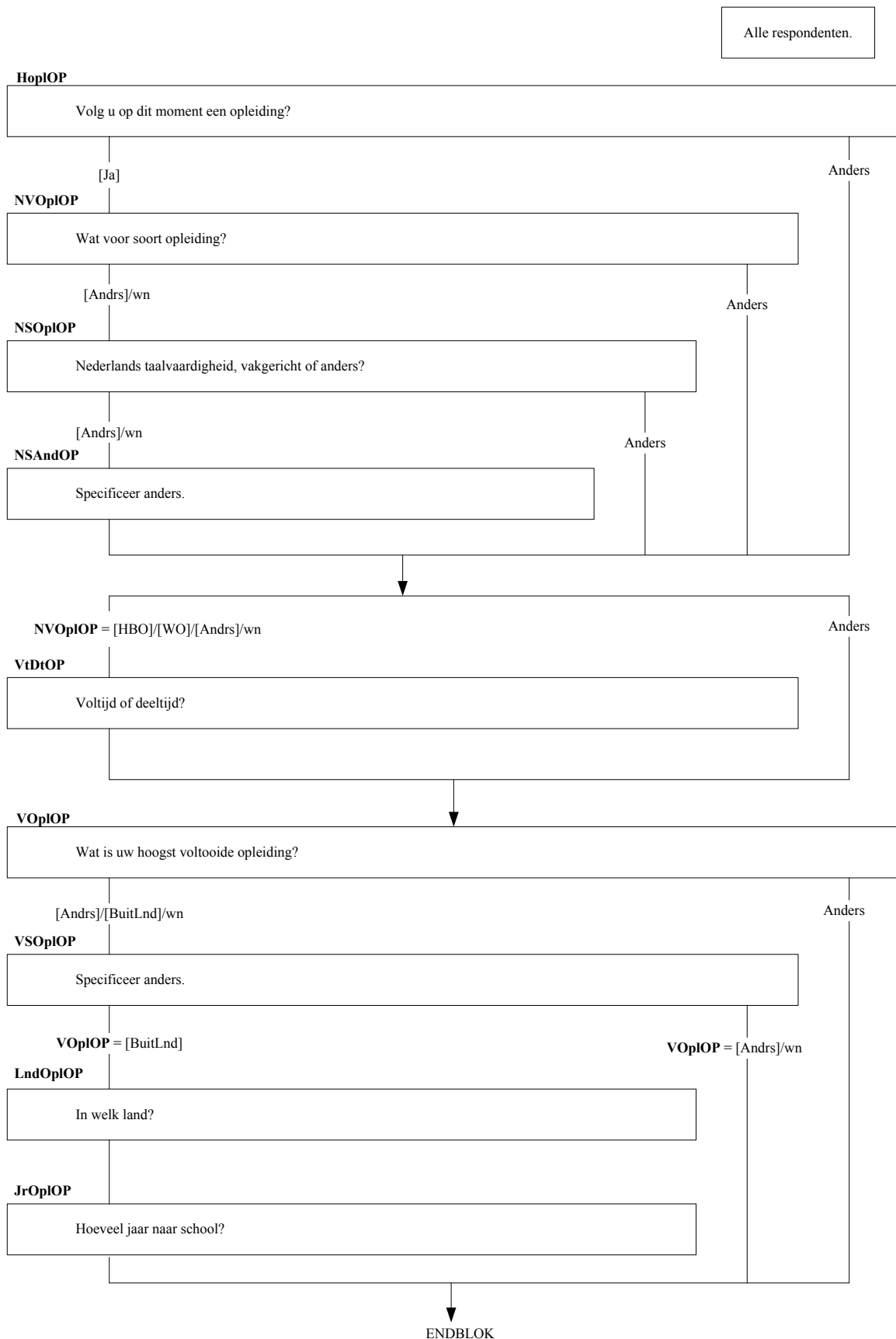

Alleen Indien:
 OP = lid HHkern én
 PLHH = [Echtpaar]/[V P_HHK]

IntWrkPA

De volgende vraag gaat over werk.

BetWrkPA

Heeft uw partner op dit moment betaald werk?

[Ja]

anders

TotUrPA

Hoeveel uur werkt u in totaal in een normale werkweek?

Wn/wg

anders

UrWkGIPA

Weet u dan of het gaat om: →.

InMobPA

De volgende vragen gaan over woon-werkverkeer.

WrkAdrPA

Gaat uw partner doorgaans naar een vast adres om te werken?

[Ja] (S1) / [Nee] (S2)

[WoonAdr]

wn / wg

WrkThuPA

(S1 Werkt uw partner regelmatig thuis in plaats van dat hij/zij naar zijn/haar normale werkadres gaat?)
 (S2 Werkt uw partner regelmatig thuis in plaats van dat uw partner naar een werkadres gaat)

Endblok

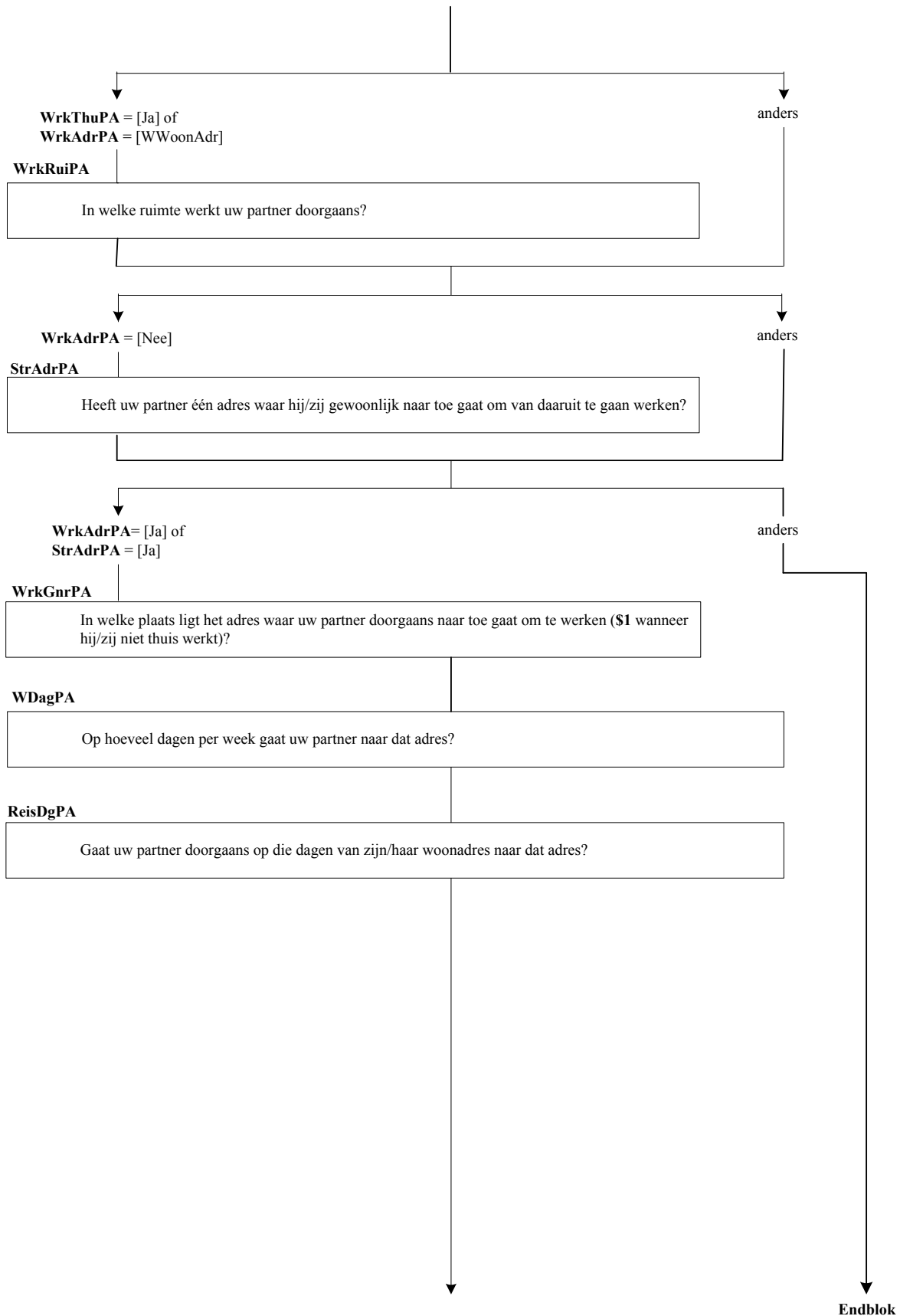

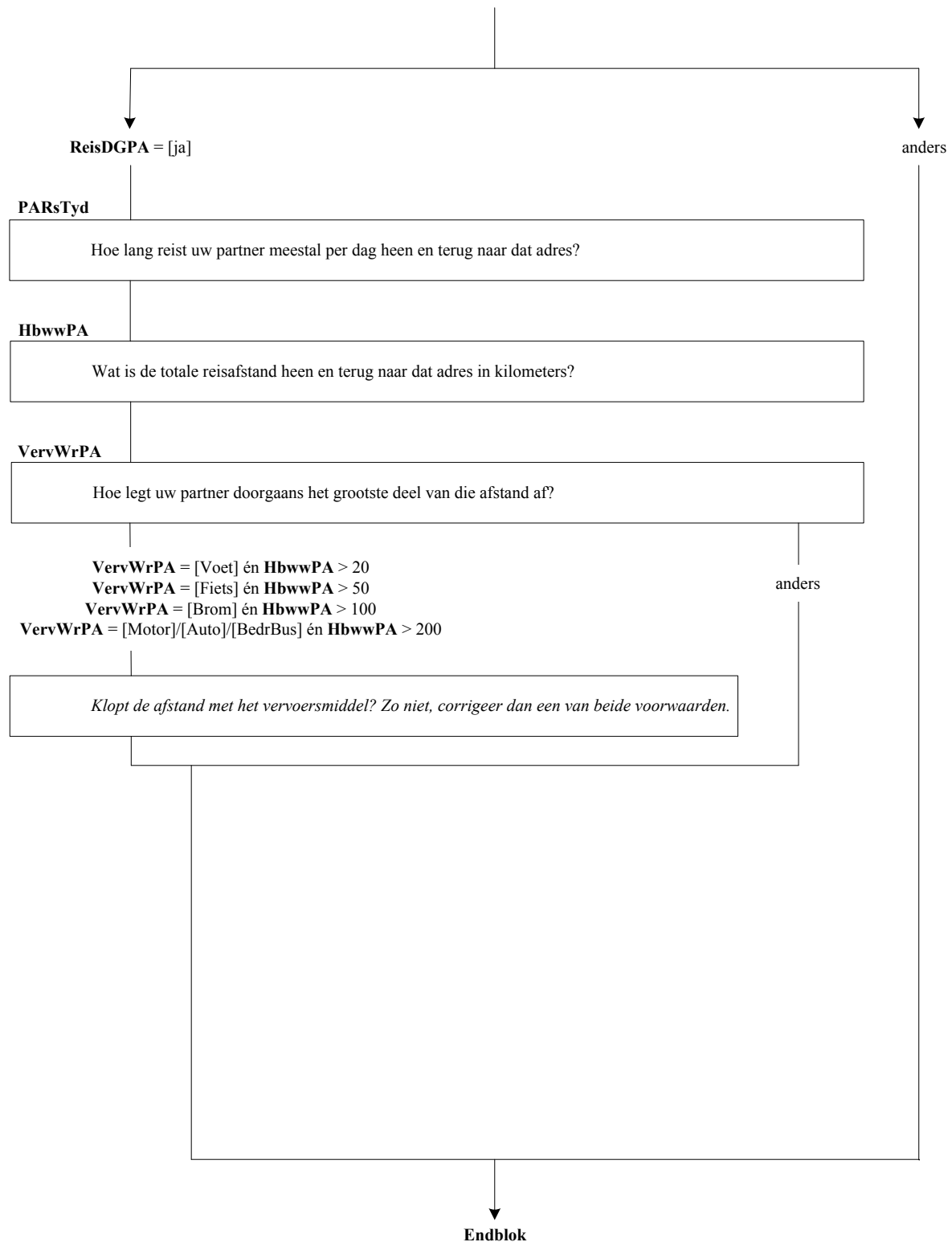

Alleen Indien:
 OP = lid Hhkern én
 PLHH = [Echtbaar]/[VP_HHK]

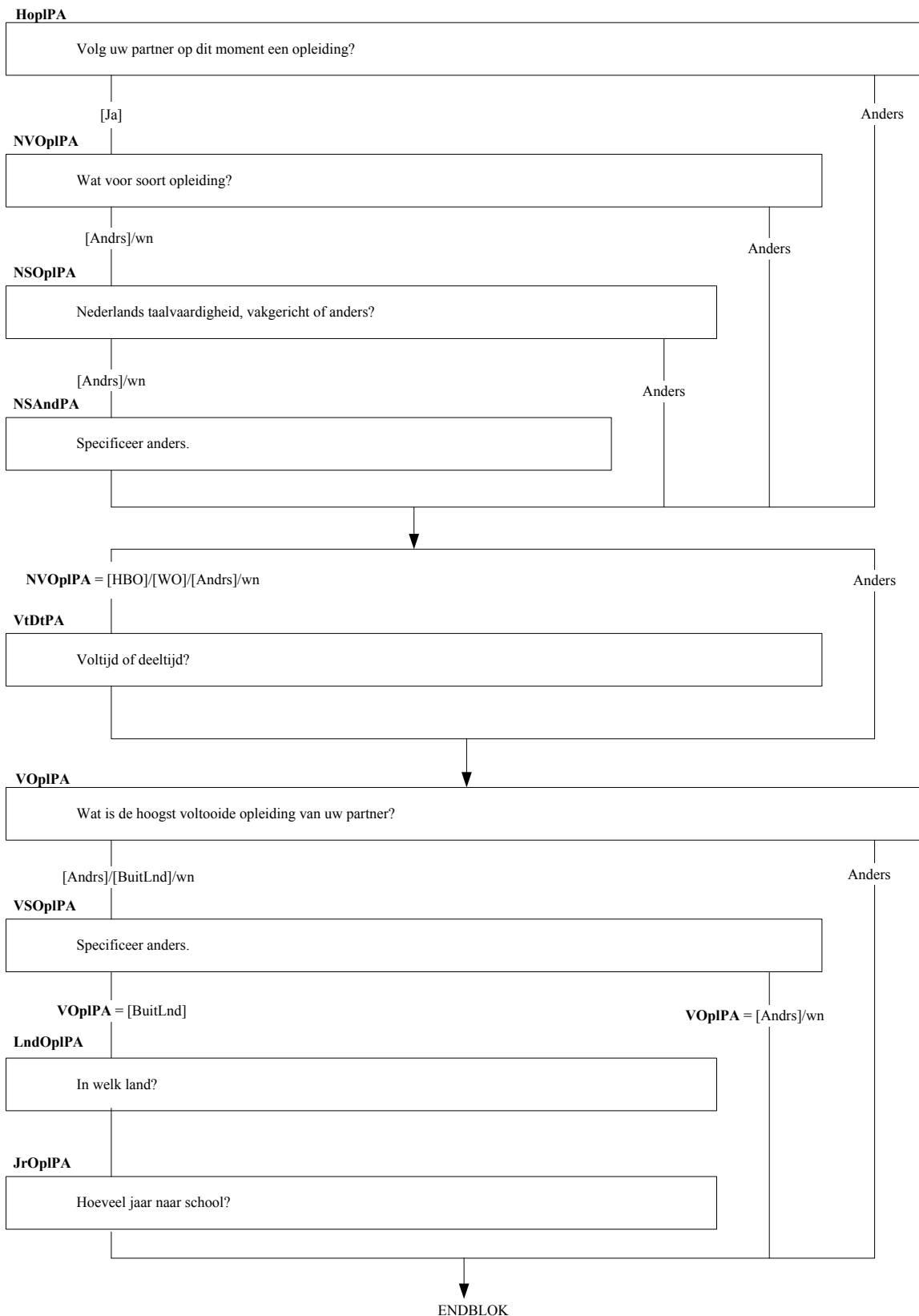

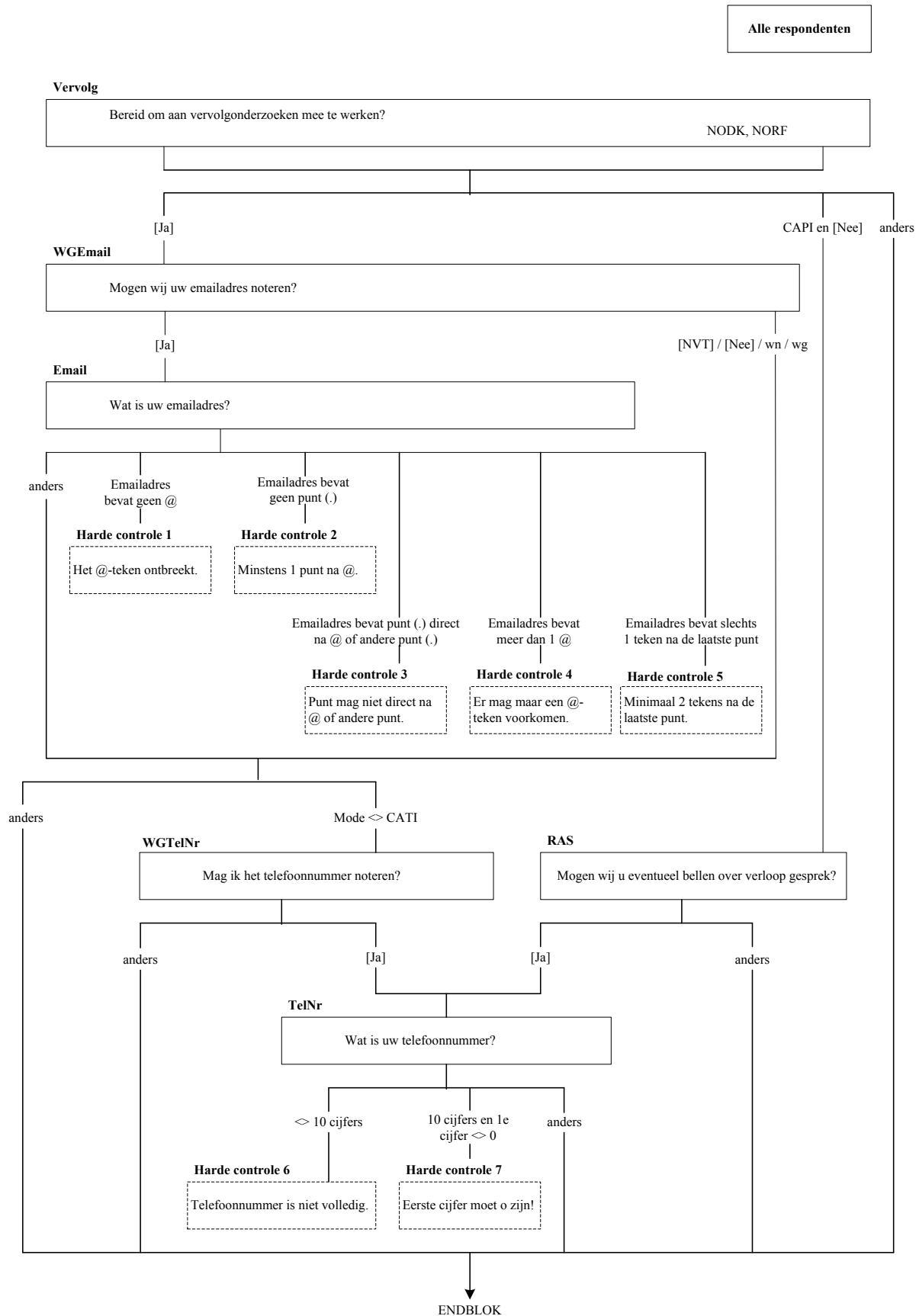

Alle respondenten

PeilAf

Dit waren alle vragen voor dit onderzoek. Bedankt voor uw medewerking.

NODK, NORF



EINDE VRAGENLIJST