

Deel 2

Vragenlijst WBO-MODULE

(Versie 98A)

OVERZICHT BLOKKENSHEMA WBO (98A)

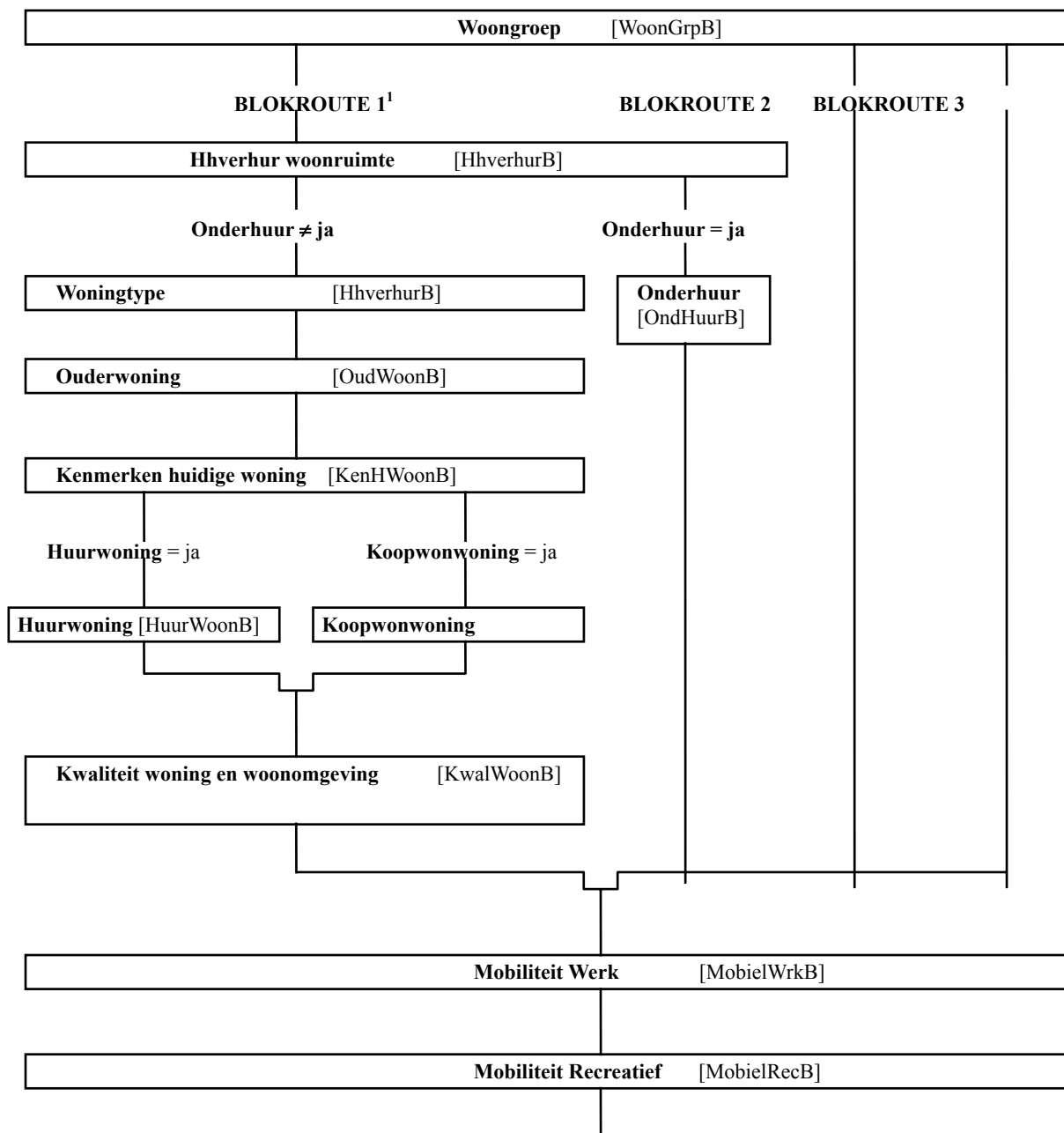

¹ Blokroute 1 • OP (of partner OP) = eigenaar/huurder of
• OP = lid HHKern en HH woont gratis

Blokroute 2 • OP (of partner OP) ≠ eigenaar/huurder en
OP = lid HHKern of
• OP (of partner OP) ≠ eigenaar/huurder en
PlaatsHH_OP² ≠ 5-6-7-10-11

Blokroute 3 • OP (of partner OP) ≠ eigenaar/huurder en
PlaatsHH_OP = 5-6-7-10-11

² PlaatsHH

- 1 = alleenstaande
- 2 = hoofd
- 3 = echtgeno(o)t(e) van hoofd
- 4 = vaste partner van hoofd
- 5 = kindHHKern
- 6 = vader/moeder van hoofd
- 7 = schoonvader/-moeder van hoofd
- 8 = broer/zus van hoofd
- 9 = schoonbroer/-zus van hoofd
- 10 = schoonzoon/-dochter van hoofd
- 11 = kleinkind
- 12 = ander: familie of schoonfamilie
- 13 = ander: geen familie of schoonfamilie
- (14 = onbekend)

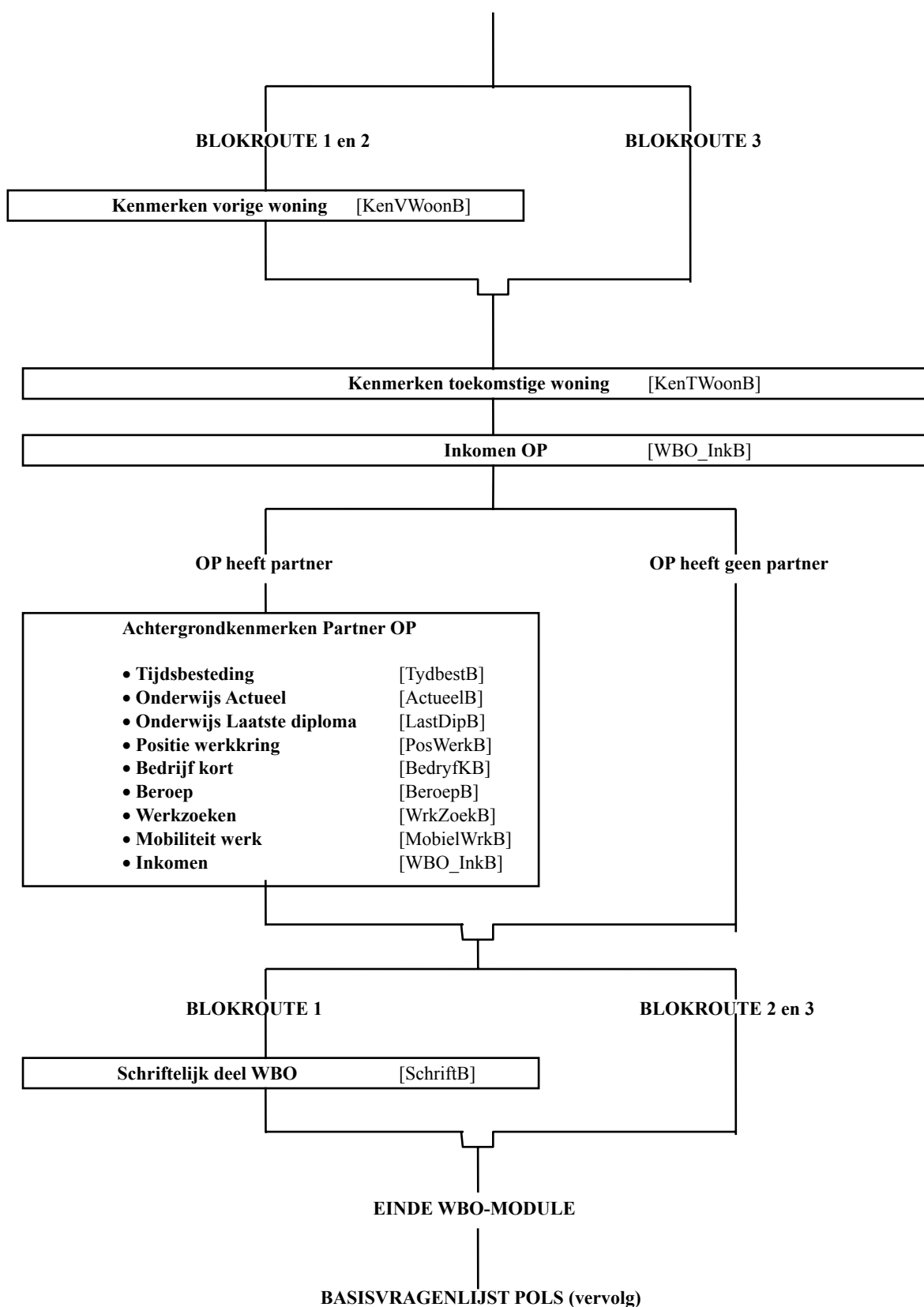

HuurEig

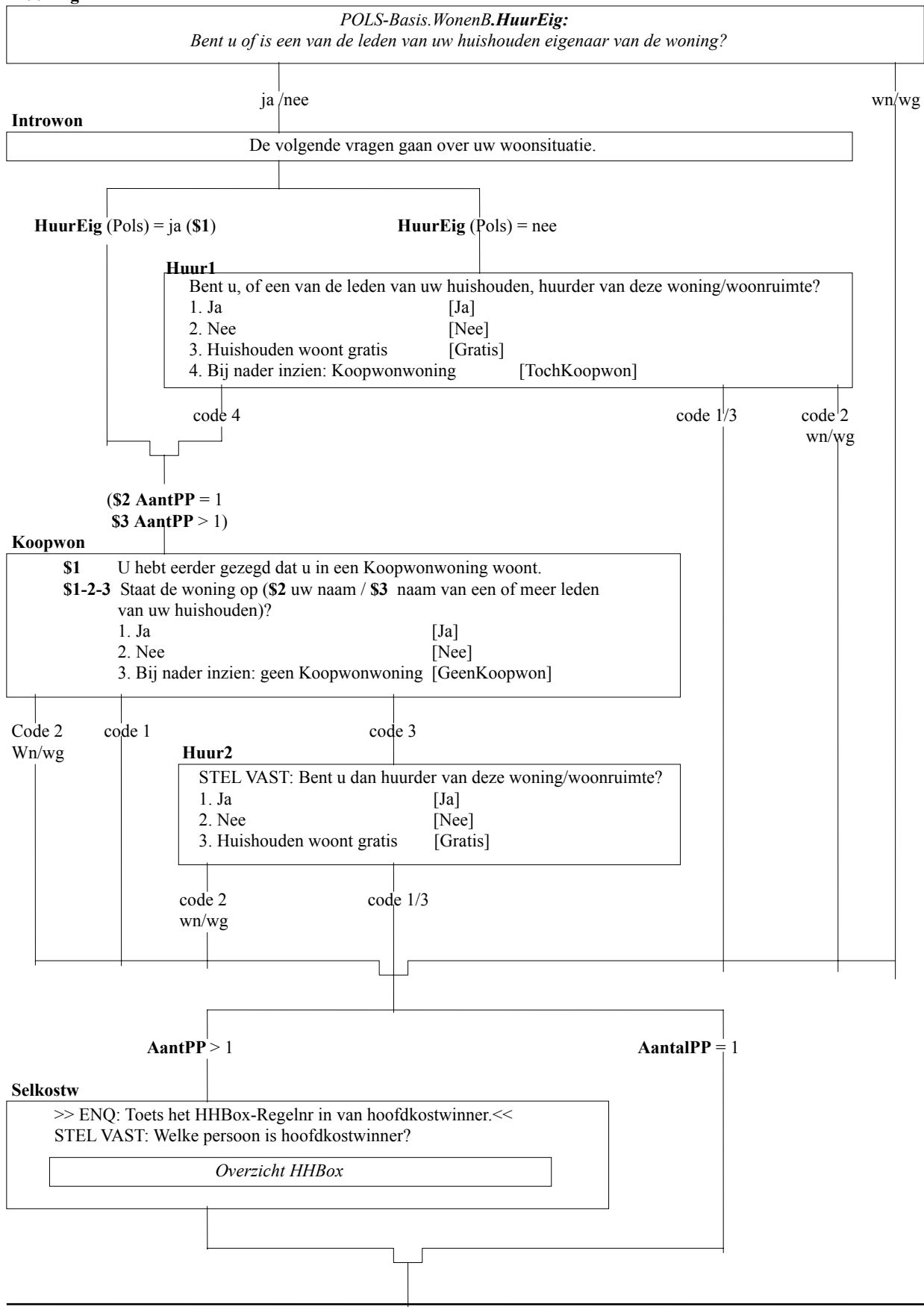

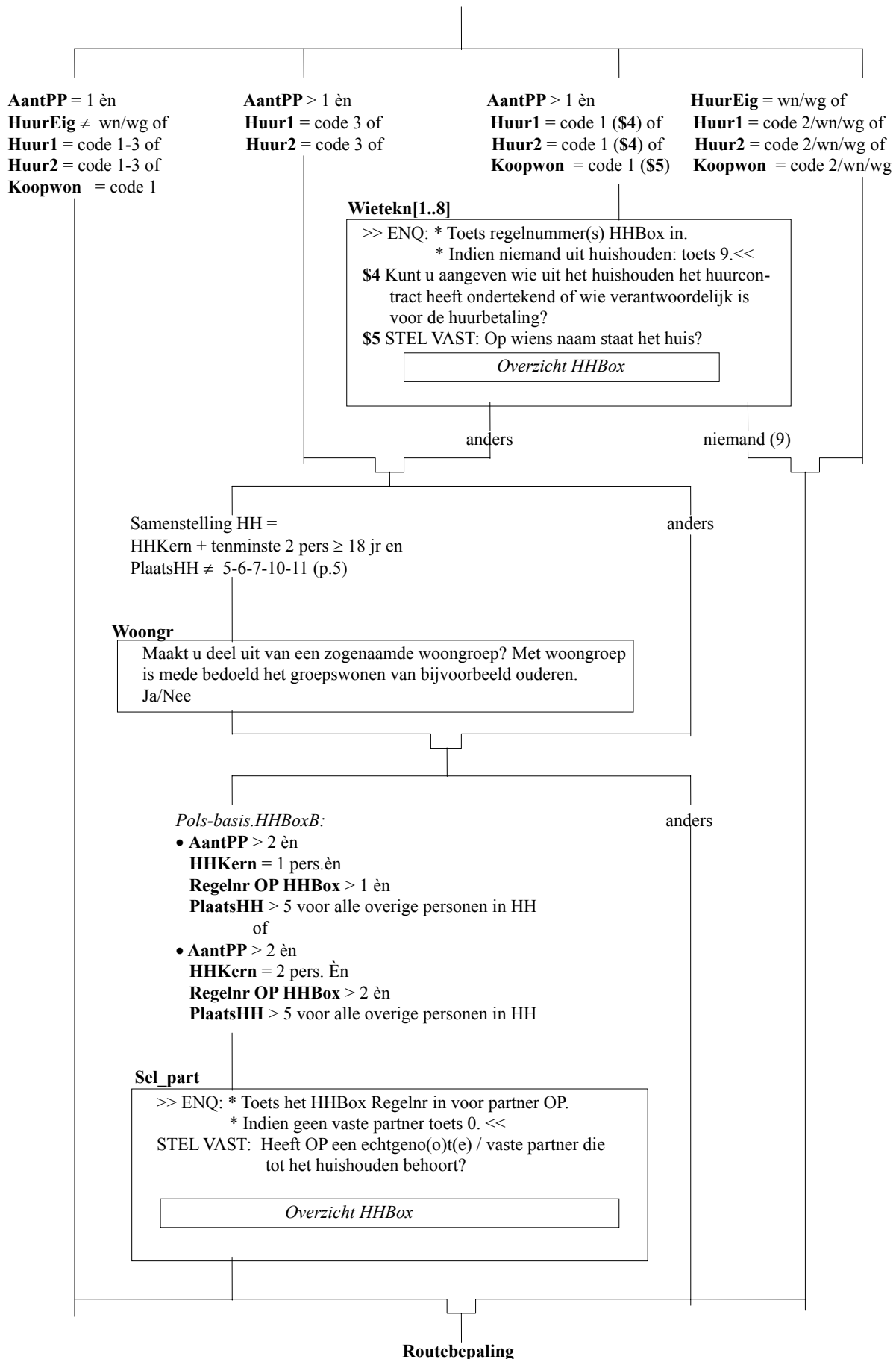

BLOKROUTE 1

- AantPP = 1 èn
HuurEig ≠ wn/wg of
Huur1 = code 1-3 of
Huur2 = code 1-3 of
Koopwon = code 1
of
- Wietekn[1..8] = OP of
Wietekn[1..8] = partner OP
of
- OP = lidHHKern èn
Huur1 = code 3 of
Huur2 = code 3

BLOKROUTE 2

- OP = lid HHKern èn
Wietekn[1..8] ≠ OP èn
Wietekn[1..8] ≠ partner OP
of
- OP ≠ lid HHKern èn
Wietekn[1..8] ≠ OP èn
Wietekn[1..8] = partner OP èn
PlaatsHH¹ OP ≠ 5-6-7-10-11
of
- OP ≠ lid HHKern èn
Huur1 = code 3 of
Huur2 = code 3 èn
PlaatsHH OP ≠ 5-6-7-10-11

BLOKROUTE 3

- AantPP ≥ 1 èn
HuurEig = wn/wg of
Huur1 = code 2/wn/wg of
Huur2 = code 2/wn/wg of
Koopwon = code 2/wn/wg
of
- OP ≠ lid HHKern èn
Wietekn[1..8] ≠ OP èn
Wietekn[1..8] = partner OP èn
PlaatsHH OP = 5-6-7-10-11
of
- OP ≠ lid HHKern èn
Huur1 = code 3 of
Huur2 = code 3 èn
PlaatsHH OP = 5-6-7-10-11
of
- Wietekn[1..8] = niemand (9)

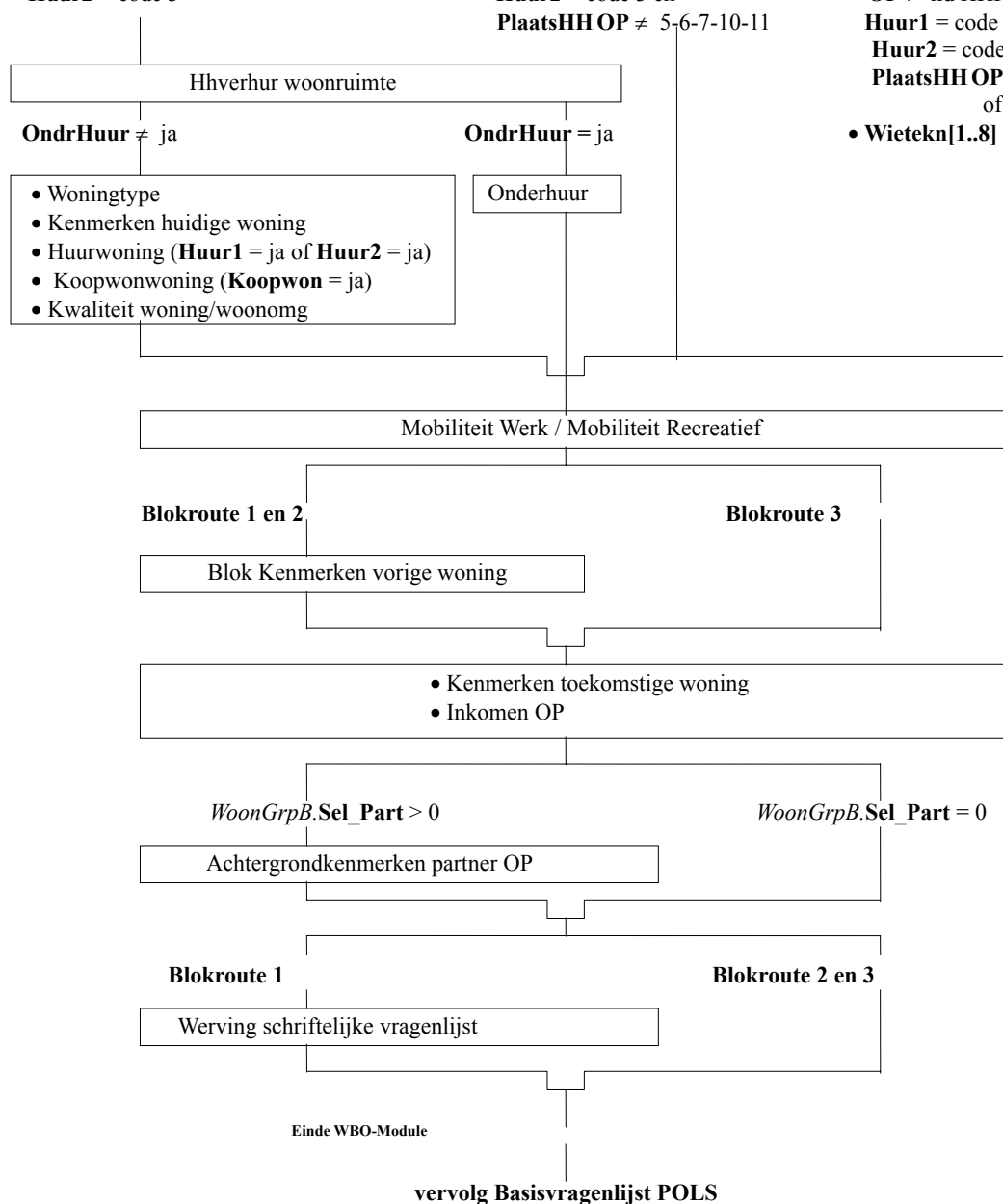

¹ PlaatsHH: 1 = alleenstaande
2 = hoofd
3 = echtgeno(o)t(e)
4 = vaste partner
5 = kind HHKern

6 = vader/moeder
7 = schoonvader/-moeder
8 = broer/zus
9 = schoonbroer / -zus
10 = schoonzoon/-dochter

11 = kleinkind
12 = ander: fami\lie of schoonfamilie
13 = ander: geen familie of schoonfam.
14 = onbekend

\$1 AantalPP = 1
 \$2 AantalPP > 1

Mrhhpd

Wonen op dit adres naast uw huishouden nog andere huishoudens van één of meer personen?

Adres O.P.: →
 Ja/Nee

ja

nee/wn/wg

Pnnhh

>> ENQ: * huishouden OP niet meetellen.
 * 10 of meer huishoudens = 10 <<
 Hoeveel huishoudens zijn dat?

Pnphh

>> ENQ: 50 of meer personen = 50 <<
 (\$1 Uzelf / \$2 Uw huishouden) *niet* meegerekend, hoeveel personen wonen er dan in totaal op dit adres?
 Adres O.P.: →

Hhverhur

Verhuurt (\$1 u / \$2 uw huishouden) in deze woning woonruimte aan één of meer andere huishoudens?
 Ja/Nee

nee/wn/wg èn
Koopwon ≠ ja

ja

nee/wn/wg èn
Koopwon = ja

Hhonderh

>> ENQ: LET OP: Men is geen onderhuurder, indien één van de huurders de huren incasseert om voor alle huurders één bedrag aan de elders wonende verhuurder over te maken, huishoudens met een gemeenschappelijk huurcontract zijn elkaars *medehuurder* en *geen onderhuurder*. <<
 (\$1 Bent u / \$2 Is uw huishouden) onderhuurder, d.w.z. woont degene van wie (\$1 u / \$2 uw huishouden) woonruimte huurt ook in deze woning?
 Ja/Nee

Ja

nee/wn/wg

Hvhkam

>> ENQ: * ruimten in gebruik voor bedrijf of beroep *niet* als kamer tellen
 * 7 kamers of meer = 7 <<
 Hoeveel kamers verhuurt (\$1 u / \$2 uw huishouden) in deze woning? Onder een kamer wordt verstaan iedere ruimte in een woonverblijf met een toegangsdeur en *tenminste één* raam, met uitzondering van: badkamer, toilet, hal, gang, keuken en *open* zolder.

Blok Onderhuur

Blok Woningtype

\$1 AantPP = 1

\$2 AantPP > 1

Akaminw

>> ENQ: * Ruimten in gebruik voor bedrijf of beroep *niet* als kamer tellen.

* 7 of meer kamers = 7 <<

Hoeveel kamers heeft (\$1 u / \$2 uw huishouden) *uitsluitend voor eigen gebruik* ter beschikking?

Onder een kamer wordt verstaan iedere ruimte in een woonverblijf met een toegangsdeur en tenminste één raam, met uitzondering van: badkamer, toilet, hal, gang, keuken en *open* zolder.

Akamgmw

>> ENQ: * Ruimten in gebruik voor bedrijf of beroep *niet* als kamer tellen.

* 7 of meer kamers = 7 <<

Hoeveel kamers gebruikt (\$1 u / \$2 uw huishouden) *gemeenschappelijk*, d.w.z. met personen die *niet tot uw huishouden behoren*? Onder een kamer wordt verstaan iedere ruimte in een woonverblijf met een toegangsdeur

en tenminste één raam, met uitzondering van: badkamer, toilet, hal, gang, keuken en *open* zolder.

Opphfwiw

>> ENQ: Zo nodig (laten) schatten. <<

Wat is de oppervlakte van de woonkamer, eventueel zit-/slaapkamer? Het gaat hierbij om de woonkamer uitsluitend voor eigen gebruik. De oppervlakte van een eventuele open keuken die aansluit op de woonkamer moet u NIET bij de oppervlakte van de woonkamer tellen.

1. minder dan 10 m2	5. 25-29 m2	[Min10]	[T_25_29]
2. 10-14 m2	6. 30-34 m2	[T_10_14]	[T_30_34]
3. 15-19 m2	7. 35-39 m2	[T_15_19]	[T_35_39]
4. 20-24 m2	8. 40 m2 of meer	[T_20_24]	[Meer40]

Keukeniw

Heeft (\$1 u / \$2 uw huishouden) de beschikking over: →

- 1. een eigen keuken, [EigKeuk]
- 2. een keuken die ook wordt gebruikt door bewoners die niet tot het huishouden behoren, [MeerKeuk]
- 3. of heeft u geen keuken ter beschikking? [GeenKeuk]

Toilinw

Heeft (\$1 u / \$2 uw huishouden) de beschikking over: →

- 1. een eigen toilet, [EigToil]
- 2. of een toilet dat ook wordt gebruikt door bewoners die niet tot uw huishouden behoren? [MeerToil]

Badinw

Heeft (\$1 u / \$2 uw huishouden) de beschikking over: →

- 1. een eigen bad of douche, [EigBadD]
- 2. een bad of douche die ook wordt gebruikt door bewoners die niet tot uw huishouden behoren, [MeerBadD]
- 3. of heeft u geen bad of douche ter beschikking? [GeenBadD]

WoonGrpB.Huur1 = code 3 (HH woont gratis) of anders

WoonGrpB.Huur2 = code 3 (HH woont gratis)

Blok Mobiliteit werk

WoonGrpB.Huur1 ≠ code 3 (HH woont gratis) of
WoonGrpB.Huur2 ≠ code 3 (HH woont gratis)

Perhuur

Over welke periode betaalt u de huur. Is dat: →

1. per maand,	[Maand]
2. per 4 weken,	[Week4]
3. of per week?	[Week]
4. andere periode	[Ander]

code 4

anders

wn/wg

Andpirw

STEL VAST: Over welke periode wordt de huur betaald?

(**\$1 Perhuur** = per maand
\$2 Perhuur = per 4 weken
\$3 Perhuur = per week
\$4 Perhuur = andere periode)

Brhuuriw

>> ENQ: * Bedrag afronden op hele gulden.
 * 9995 gulden of meer = 9995 <<
 Hoeveel bedraagt de totale huur per (**\$1** maand / **\$2** 4 weken / **\$3** week / **\$4** [Andpirw]) van de door u gehuurde woonruimte? Het gaat om het totale bedrag dat per (**\$1** maand / **\$2** 4 weken / **\$3** week / **\$4** [Andpirw]) aan de eigenaar of Verhuurder wordt betaald.

anders

wn/wg

Khuuriw

>> ENQ: * Bedrag afronden op hele gulden.
 * 9995 gulden of meer = 9995 <<
 Hoeveel bedraagt de zogenaamde *kale* huur per (**\$1** maand / **\$2** 4 weken / **\$3** week / **\$4** [Andpirw])? Dit is de huur verminderd met de bijkomende kosten zoals kosten van water, verwarming, electriciteit, kabel of Centraal Antennesysteem en overige servicekosten.

Blok Mobiliteit werk

Soortwon

STEL VAST: Woningtype?
 >> ENQ: Slooppand (code 6) en Onbewoonbaar verklaarde woning (code 7) gaan voor andere antwoorden.<<

1. Eengezinswoning	[EenGezin]
2. Flat, etage-, beneden-, boven-, portiekwoning of maisonette	[Flat]
3. Boerderij, woning bij tuindersbedrijf	[Boerdery]
4. Woning met winkel, kantoor-, praktijk- of bedrijfsruimte	[BedrPrak]
5. Wooneenheid	[WoonEenH]
6. Slooppand	[Sloop]
7. Onbewoonbaar verklaarde woning	[OnbewB]
8. Geen van deze	[GeenDeze]

code 8/wn

code 3 (\$1)
code 4 (\$2)

anders

Srtwoonr

STEL VAST: In wat voor soort woonruimte woont u?

1. Deel van een woning	[DeelWoon]
2. KamerHhverhurpand	[KamerHuu]
3. Hotel, pension	[HotelPen]
4. Verpleegsters- of studentenhuis	[VerpStud]
5. Geen van deze	[GeenDeze]

Bowigebr

\$1 Is (de boerderij/het tuindersbedrijf) nog als zodanig in gebruik?
\$2 Is (de winkel/het kantoor/de praktijk/de bedrijfsruimte) nog als zodanig in gebruik?
 Ja/Nee

code 5/wn

anders

Aardadr

STEL VAST: Soort woning / woonruimte

1. Recreatie-, vakantie-, zomerwoning of -appartement	[Recreat]
2. Woonkeet, barak	[KeetBar]
3. Woonwagen, caravan	[Caravan]
4. Woonschip, varend schip	[Woonboot]
5. Anders	[Anders]

WonType = 1-2-5

WonType = 3-4-6-7 of
Srtwoonr ≠ 5 /wn

Srtwoonr = 5 /wn

Oudwon

STEL VAST: Is deze woning speciaal bedoeld voor ouderen?
 Ja/Nee

ja

nee/wn/wg

in HH tenminste
1 pers. >= 55 jr

anders

Blok Ouderwoning

**Blok Kenmerken
huidige woning**

**Blok Mobiliteit
werk**

\$1 AantPP = 1
\$2 AantPP > 1

Bjtypwon

STEL VAST: Om wat voor soort ouderenwoning gaat het?

1. Ouderenwoning, bejaardenwoning, seniorenwoning	[BejWon]
2. Aanleunwoning	[AanLeun]
3. Serviceflat	[ServFlat]
4. Woonzorgcomplex	[ZorgComp]
5. Bejaardenoord	[BejOord]
6. Verzorgingsflat	[VerzFlat]
7. Andere woonvorm	[Anders]

BJZELES

Voorziet (\$1 u / \$2 uw huishouden) zelfstandig in de dagelijkse levensbehoeften zoals boodschappen doen, maaltijden bereiden, schoonmaken?
Ja/Nee

HULPWas

Hebt (\$1 u / \$2 u of iemand anders uit uw huishouden) hulp nodig bij de persoonlijke verzorging zoals wassen en aankleden?
Ja/Nee

Bjwlos

>> ENQ: Van een complex is sprake wanneer de woning samen met andere woningen specifiek voor ouderen één geheel vormt, b.v. in een rij of aan een hofje of als deel van een flatgebouw. <<
STEL VAST: Staat deze ouderenwoning op zichzelf of maakt de woning deel uit van een complex van woningen waartoe meer ouderenwoningen behoren?

1. Woning staat op zichzelf	[ZichZelf]
2. Woning behoort tot complex	[Complex]

complex

op zichzelf/wn/wg

Bcmplx

STEL VAST: Zijn de ouderenwoningen die tot het complex behoren in 1 gebouw ondergebracht?
Ja/Nee

ja

nee/wn/wg

Bjcentr

Welke van de volgende voorzieningen zijn in dit gebouw aangebracht: Entree, gangen, trappen binnen gelegen (dus afgeschermd van weersinvloeden)?
Ja/Nee

Bjcreep

Receptie bij de ingang van het gebouw?
Ja/Nee

Bjecchbo

Gemeenschappelijke ruimte voor EHBO?
Ja/Nee

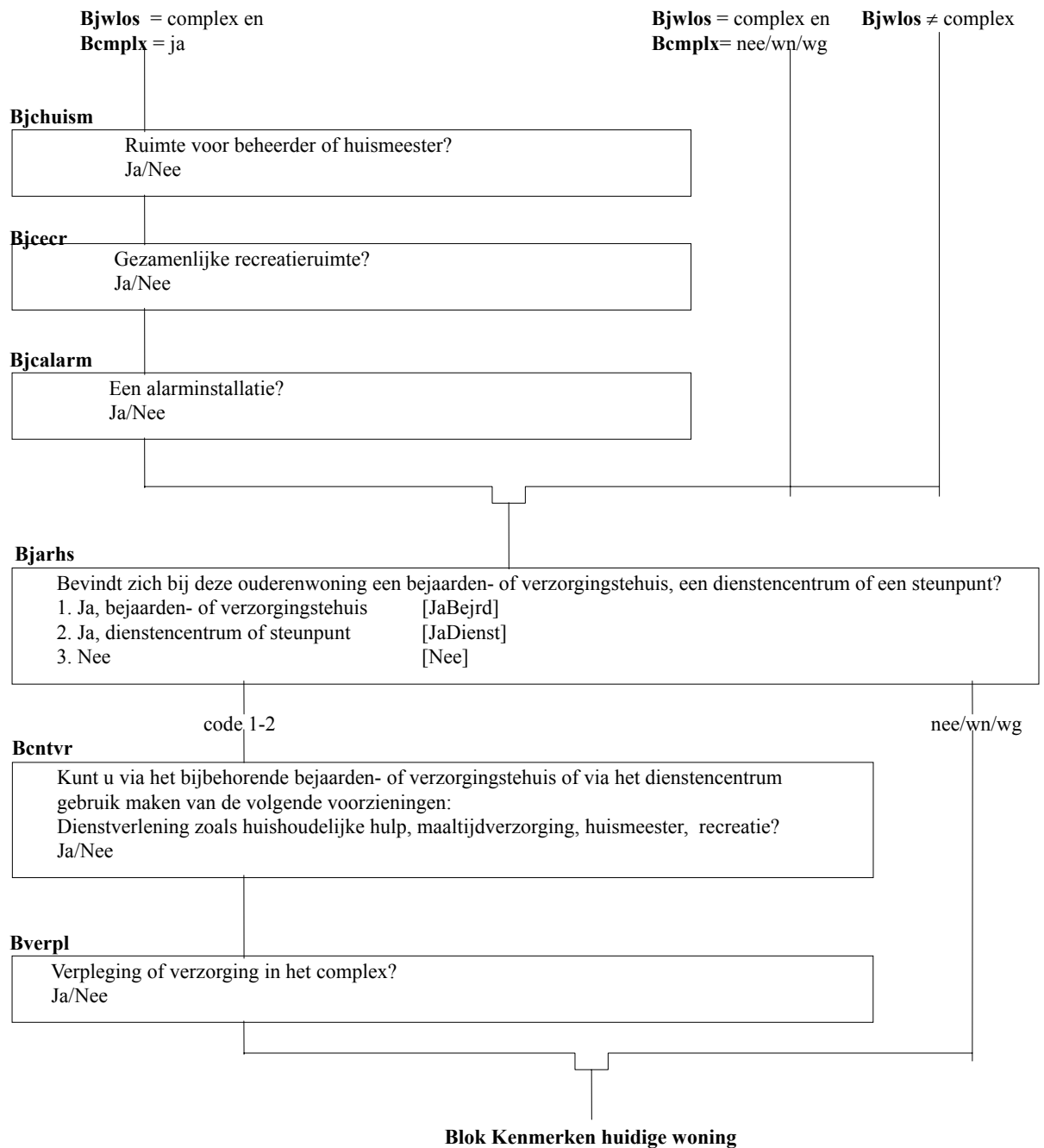

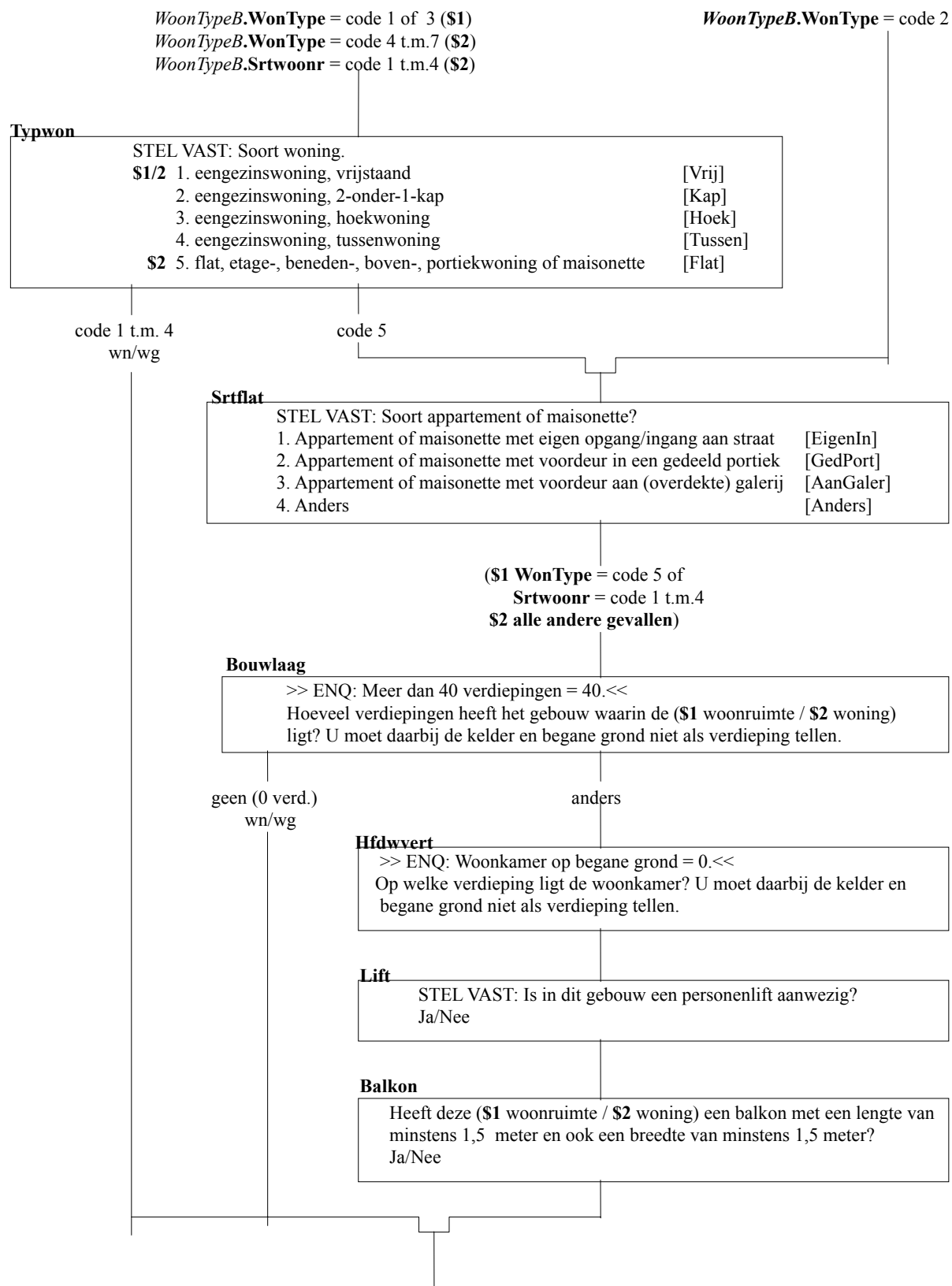

\$1 WoonTypeB.Srtwoonr = code 1 t.m. 4

\$2 WoonTypeB.WonType = code 1 t.m. 7

Bjaar

>> ENQ: * Zo exact mogelijk; zo nodig laten schatten.
 * Vóór 1901 = 1901 <<
 In welk jaar is (\$1 het gebouw waarin deze woonruimte ligt / \$2 deze woning) gebouwd?

wn

anders

Bouwper

Weet u dan misschien of het was in: →

1. 1944 of eerder,	[VoorOorl]
2. de periode 1945 t.m. 1959,	[T_45_59]
3. 1960 t.m. 1974,	[T_60_74]
4. 1975 t.m. 1989,	[T_75_89]
5. 1990 of later?	[Na90]

Nieuw

\$1 Bent u de eerste bewoner van deze woonruimte, m.a.w. was dit gebouw nieuw toen u deze woonruimte betrok?
 \$2 Bent u de eerste bewoner van deze woning, m.a.w. was dit een nieuw gebouwde woning toen u deze woning betrok?
 Ja/Nee

Tuin

Hoort bij deze (\$1 woonruimte / \$2 woning) een eigen tuin, patio, binnenplaats en/of erf waar u gebruik van kunt maken?
 Ja/Nee

Garcarp

>> ENQ: Indien het een woning met garage betreft, waarbij de garage apart wordt gehuurd van een (andere) Verhuurder, dan *niet* opnemen.<<
 Hoort bij deze (\$1 woonruimte / \$2 woning) een garage en/of carport?

1. Ja, garage (eventueel met carport)	[JaGarag]
2. Ja, carport	[JaCarPor]
3. Nee, geen van beide	[Geen]

Introkam

Dan volgen nu enkele vragen over de (\$1 woonruimte / \$2 woning) zelf.

Opphfdwv

>> ENQ: Zo nodig (laten) schatten.<<
 Wat is de oppervlakte van de woonkamer? De oppervlakte van een eventuele open keuken die aansluit op de woonkamer moet u *niet* bij de oppervlakte van de woonkamer tellen.

1. minder dan 20 m2	5. 35-39 m2	[Min20]	[T_35_39]
2. 20-24 m2	6. 40-49 m2	[T_20_24]	[T_40_49]
3. 25-29 m2	7. 50 m2 of meer	[T_25_29]	[Meer50]
4. 30-34 m2		[T_30_34]	

\$1 *WoonTypeB.Srtwoonr* = code 1 t.m. 4

\$2 *WoonTypeB.WonType* = code 1 t.m. 7

\$3 *AantPP* = 1

\$4 *AantPP* > 1

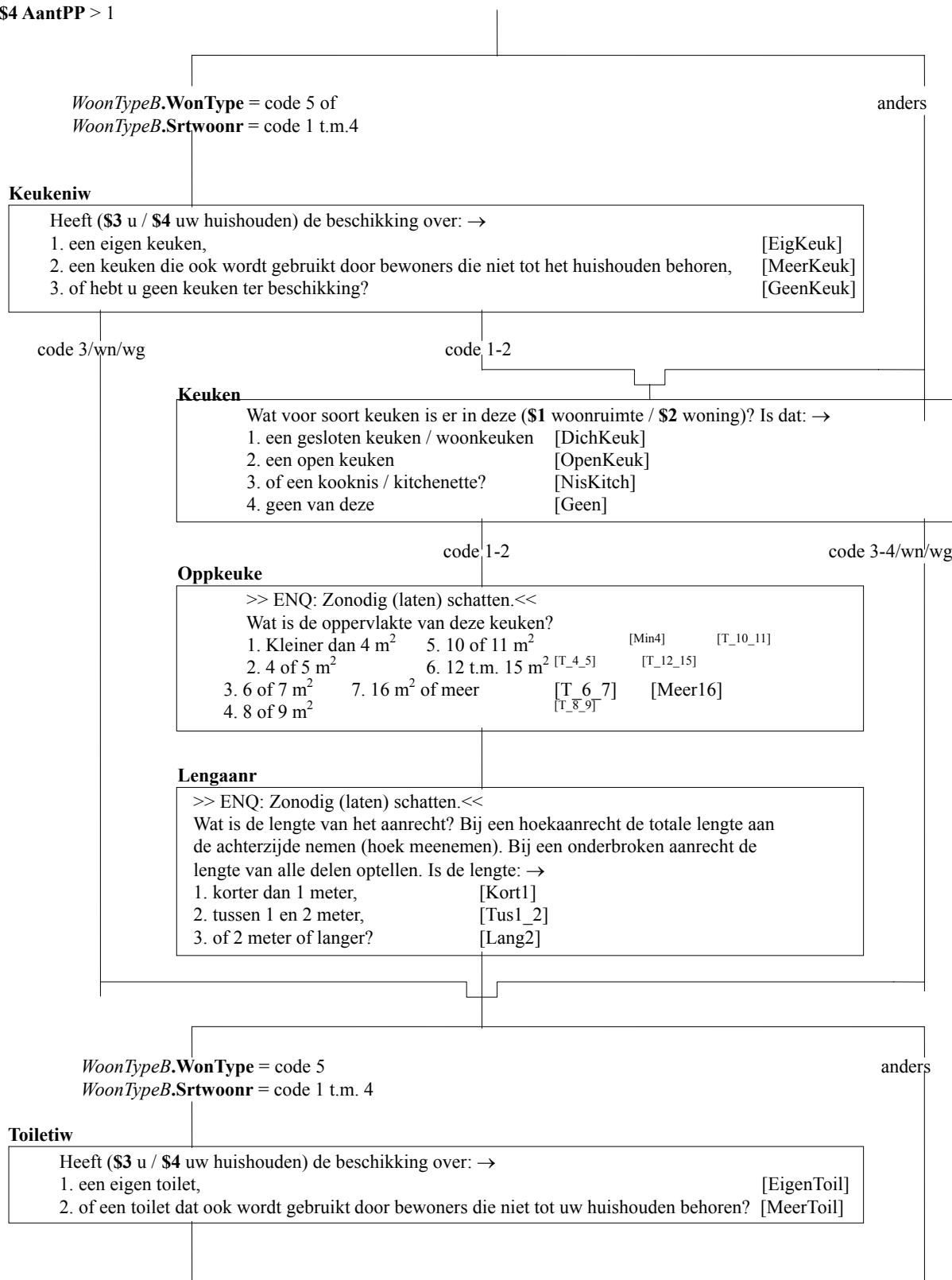

\$1 *WoonTypeB.Srtwoonr* = code 1 t.m. 4

\$2 *WoonTypeB.WonType* = code 1 t.m. 7

\$3 *AantPP* = 1

\$4 *AantPP* > 1

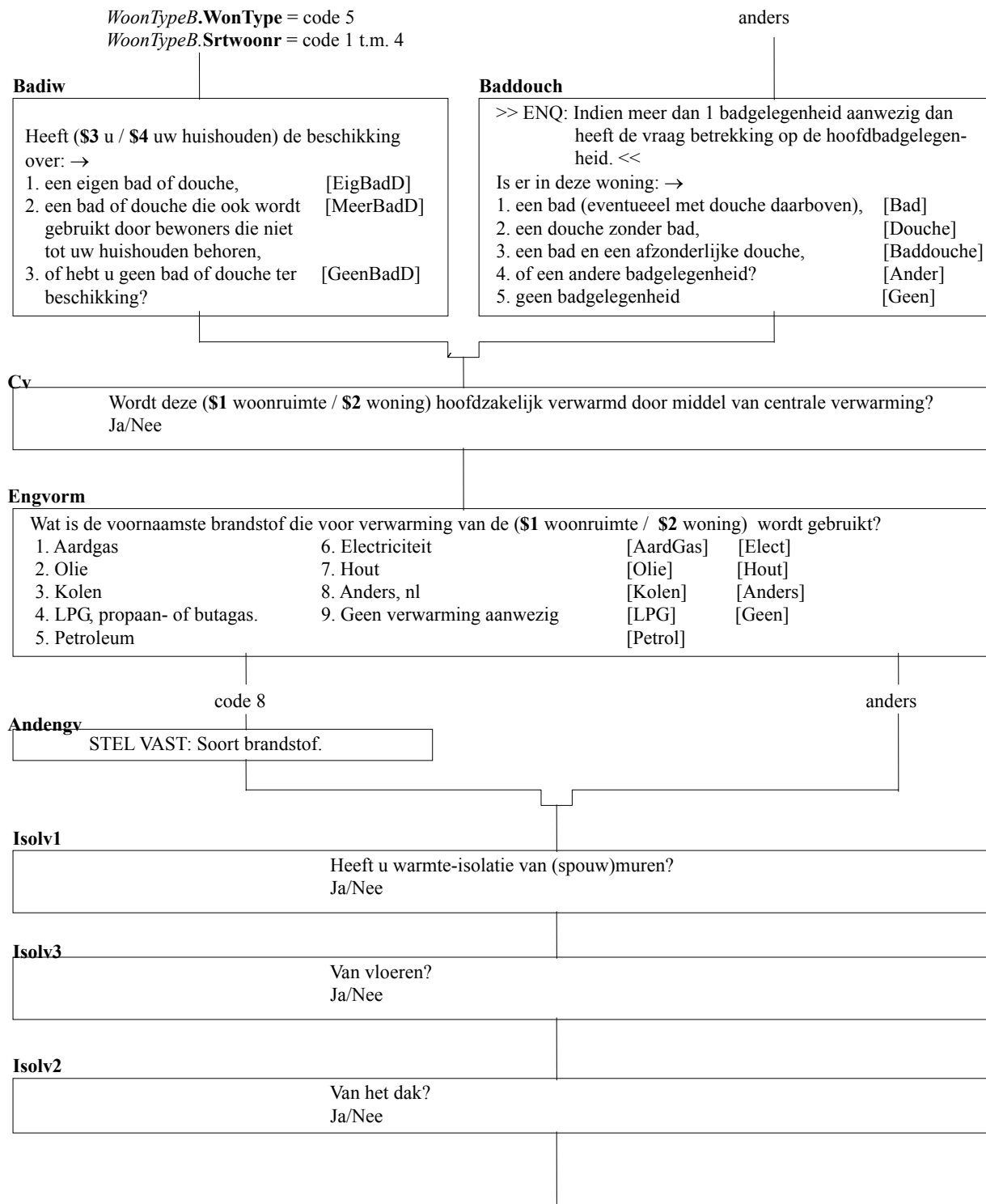

\$1 *WoonTypeB.Srtwoonr* = code 1 t.m. 4

\$2 *WoonTypeB.WonType* = code 1 t.m. 7

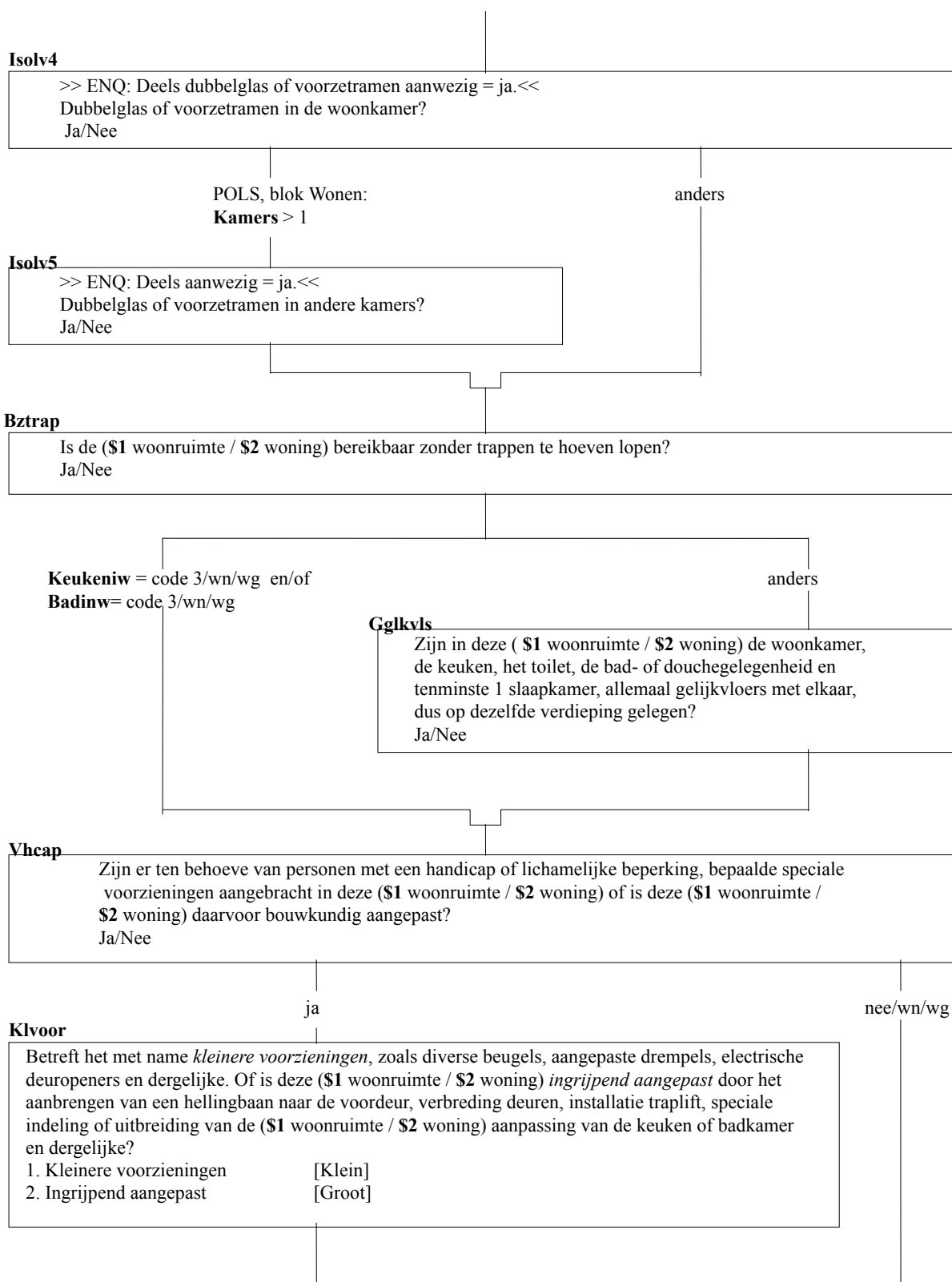

N.B. \$1 AantPP = 1
 \$2 AantPP > 1

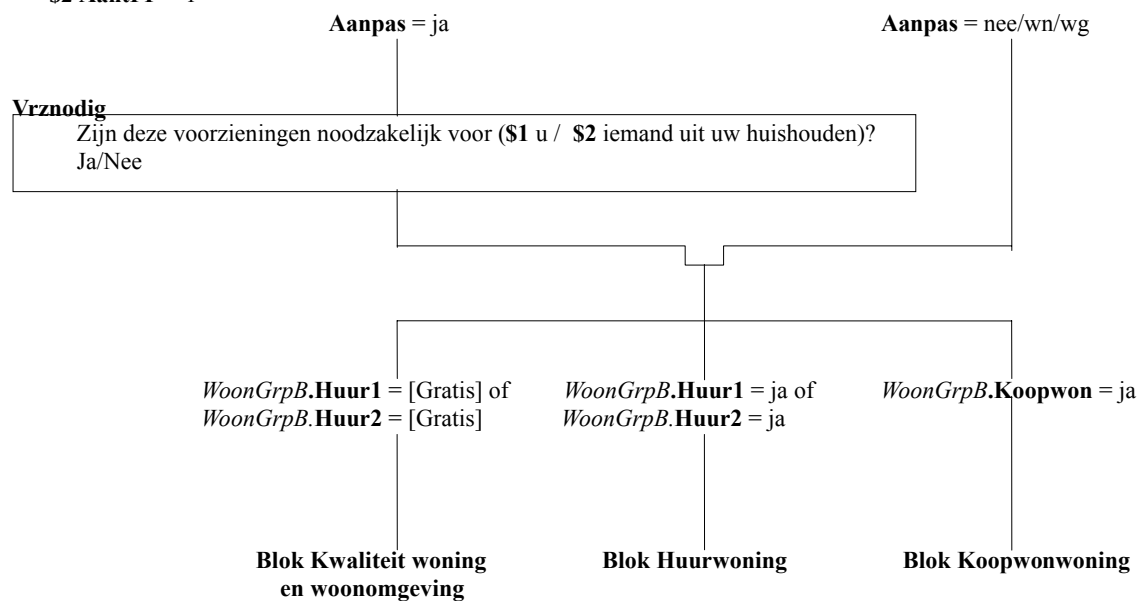

- N.B. Alleen indien:
- **AantPP** = 1 èn
WoonGrpB.Huur1 = [Ja] of [Gratis] of
WoonGrpB.Huur2 = [Ja] of [Gratis]
 - **AantPP** > 1 èn
WoonGrpB.Wietkn[1..8] = OP of partner OP
 - **OP** = lid HHKern èn
WoonGrpB.Huur1 = [Gratis]

\$1 *WoonTypeB.Srtwoonr* = code 1 t.m. 4

\$2 *WoonTypeB.WonType* = code 1 t.m. 7

Codeverh

>> ENQ: * Overhandig OP het boekje met woningbouwverenigingen etc.
 * Toets het nummer in.
 * Indien organisatie niet voorkomt in het boekje toets 97.<<
 Is een van de genoemde organisaties Verhuurder van uw (**\$1** woonruimte / **\$2** woning)?

code 97/wn

anders

Verhand

Is de verhuurder dan misschien: →

1. rijk, provincie, waterschap,	[GemRijk]
2. makelaar,	[PensBedr]
3. of een particuliere persoon?	[Particul]
4. geen van deze	[GeenDeze]

Controle

STEL VAST: Is [Tekst.verhuurder] de door O.P. opgegeven verhuurder?
 Ja/Nee

code 4/wn

code 1-2-3/wg

Omschre

STEL VAST: Wie is verhuurder van de (**\$1** woonruimte / **\$2** woning)?

Perhuur

Over welke periode betaalt u de huur? Is dat: →

1. per maand,	[Maand]
2. per 4 weken,	[Week4]
3. of per week?	[Week]
4. andere periode	[Andere]

code 4

anders

Andperv

STEL VAST: Wat is dan de periode waarover huur wordt betaald?

\$1 WoonTypeB.Srtwoonr = code 1 t.m. 4
\$2 WoonTypeB.WonType = code 1 t.m. 7
\$3 AantPP = 1
\$4 AantPP >1

(**\$5 Perhuur** = code 1
\$6 Perhuur = code 2
\$7 Perhuur = code 3
\$8 Perhuur = code 4)

Huurtot

>> ENQ: * Bedrag afronden op hele guldens.
 * 99995 gulden of meer = 99995 <<
 Hoeveel bedraagt de totale huur van deze (**\$1** woonruimte / **\$2** woning) per (**\$5** maand / **\$6** 4 weken / **\$7** week / **\$8** [Andperv])? Het gaat om het totale bedrag dat per (**\$5** maand / **\$6** 4 weken / **\$7** week / **\$8** [Andperv]) aan de Verhuurder wordt betaald.

< f 150,- per mnd (**\$9**) of
 > f 2000,- per mnd (**\$10**)

anders

wg

Toelichh

Dit is in verhouding met de huurprijzen op de woningmarkt een (**\$9** lage / **\$10** hoge) huur. Wat is daar de reden van?

Ksthu[1..7]

>> ENQ: Meer dan 1 antwoord mogelijk.<<
 Zijn in dit huurbedrag kosten inbegrepen voor: →
 1. water [Water]
 2. verwarming [Verwarm]
 3. elektriciteit [Electra]
 4. centraal antennesysteem [CentAnt]
 5. kabelaansluiting [Kabel]
 6. huur garage [Garage]
 7. overige servicekosten? [ServKos]
 8. geen van deze [GeenDeze]

Ihs

Ontvangt (**\$3** u / **\$4** uw huishouden) individuele huursubsidie voor deze (**\$1** woonruimte / **\$2** woning)?
 1. Ja [Ja]
 2. Nee [Nee]
 3. Aangevraagd, nog in behandeling [InBeh]

code 1

code 2

code 3/wn/wg

Subsper

Ontvangt u deze huursubsidie per maand of per kwartaal?
 1. Per maand [Maand]
 2. Per kwartaal [Kwartaal]

Aanvr

STEL VAST: Had u wel huursubsidie aangevraagd, maar is de aanvraag afgewezen?
 Ja/Nee

ja

nee/wn/wg

\$1 WoonTypeB.Srtwoonr = code 1 t.m. 4

\$2 WoonTypeB.WonType = code 1 t.m. 7

HuurSubs = 3/wn/wg of

Aanvraag = ja/wg of

Bekend = nee/wn/wg

MndKwart = [Maand] (\$5)

MndKwart = [Kwartaal] (\$6)

Bekend = nee/wn

Subs

>> ENQ: * Bedrag afronden op hele gulden.
 * \$5 Huursubsidie per maand: min.10 en max.675 gulden.
 \$6 Huursubsidie per kwartaal: min.30 en max.2025 gulden <<
 Welk bedrag aan huursubsidie ontvangt u (\$5 per maand / \$6 per kwartaal)?

Bekend

Bent u bekend met de regeling voor individuele huursubsidie?
 Ja/Nee

Ontvsubs

Wordt de huursubsidie aan de Verhuurder uitbetaald of ontvangt u de huursubsidie rechtstreeks van rijk of gemeente?
 1. door de Verhuurder in mindering [Verh] gebracht op de huur
 2. rechtstreeks van rijk of gemeente [Zelf]

Gnihs1[1..5]

>>ENQ: meer dan 1 antwoord mogelijk.<<
 Zijn een of meer van de volgende factoren voor u reden om geen huursubsidie aan te vragen: →
 1. te hoge of te lage huur, [HuurHgLg]
 2. te hoog inkomen, [InkomHg]
 3. de vermogenstoets, [Vermogen]
 4. het subsidiebedrag is te laag, [SubTeLg]
 5. omdat u geen financiële ondersteuning wilt? [WilNiet]
 6. geen van deze [GeenDeze]

(\$3 code 1 t.m.5)

Hubegrip

U hebt zojuist opgegeven dat de huur van de (\$1 woonruimte / \$2 woning) [Huurtot] bedraagt. Is van dit bedrag de huursubsidie al afgetrokken?
 Ja/Nee

Gnhihs2[1..5]

>> ENQ: meer dan 1 antwoord mogelijk.<<
 Spelen een of meer van de volgende factoren (\$3 wellicht ook) een rol: →
 1. de regeling is te ingewikkeld, [ReglIng]
 2. het formulier is te ingewikkeld, [FormIng]
 3. de administratieve rompslomp, [Rompsl]
 4. eerdere aanvragen zijn afgewezen, [Afwijz]
 5. nog geen tijd gehad? [GeenTyd]
 6. geen van deze [GeenDeze]

Koophuwd

>> ENQ: Voor een redelijke prijs = 90% van de vrije verkoopwoningwaarde.<<
 Zou u uw huurwoning willen kopen?
 Ja/Nee

Blok Kwaliteit woning en woonomgeving

Alleen indien: • **AantPP** = 1 èn
WoonGrpB.Koopwon = [Ja] of
WoonGrpB.Wietekn[1..8] = OP of partner OP
 • **AantPP** >1 èn *WoonGrpB.Wietekn[1..8]* = OP of partner OP

Eiggrond

>> ENQ: Ook deels in erfpacht als erfpacht vertoetsen.<<
 Is de grond van uw woning: →
 1. in *erfpacht* uitgegeven, [ErfUit]
 2. is de *erfpacht afgekocht*, [ErfKoopwon]
 3. of staat de woning op eigen grond? [Eigen]

code 1

code 2-3wn/wg

Erfpacht

>> ENQ: * Bedrag afronden op hele gulden.
 * 9995 gulden of meer = 9995 <<
 Welk bedrag moet dit jaar, d.w.z. in [JrNu], aan erfpacht voor deze woning worden betaald?

Premkoop

Is uw woning een zogenaamde premieKoopwonwoning waarvoor u premie ontvangt of in het verleden premie heeft ontvangen?
 Ja/Nee

ja

nee/wn/wg

Srtprkw

Is uw woning een: →
 1. premie A-woning, [PremA]
 2. sociale Koopwonwoning regeling 1992 of later (BWS-regeling) [SocKoopwon]
 3. vrije sectorwoning met eenmalige premie, [VrijPrem]
 4. of een andere soort premiewoning? [AndPrem]
 5. geen van deze [GeenDeze]

code 1 t.m. 4

code 5/wn/wg

Premie97

>> ENQ: * Bedrag afronden op hele gulden.
 * 30000 gulden of meer = 30000
 * Indien in [JrNu] geen premie wordt ontvangen toets 0.<<
 Hoe hoog is de premie die in [JrNu] voor deze woning wordt ontvangen?

(\$1 *WoonTypeB.WonType* ≠ BedrPrak
 \$2 *WoonTypeB.WonType* = BedrPrak)

Verkwaar

>> ENQ: * Zo nodig laten schatten. Eventueel OP attenderen op verKoopwon- en vraagprijzen van soortgelijke woningen in de buurt.
 * Toets *alleen* duizendtallen in, bijv. 150000 wordt 150, 10000 wordt 10.
 * 995000 gulden of meer = 995.<<
 \$1/2 Kunt u aangeven hoeveel deze woning zou opbrengen wanneer deze leeg verkocht zou worden?
 \$2 De prijs van winkel of bedrijfsruimte moet u bij de verKoopwonprijs rekenen.

Verkwaar < 50

anders

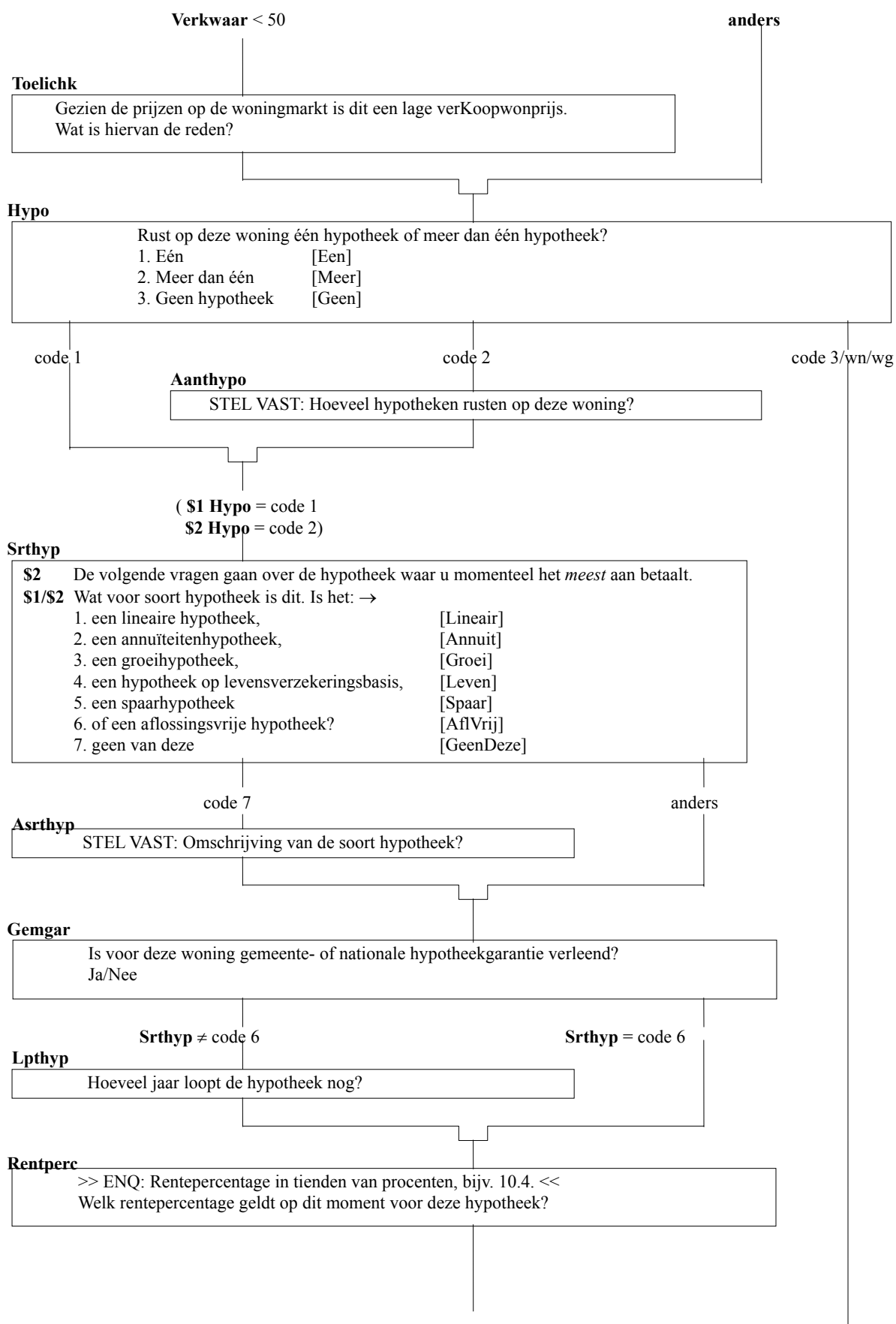

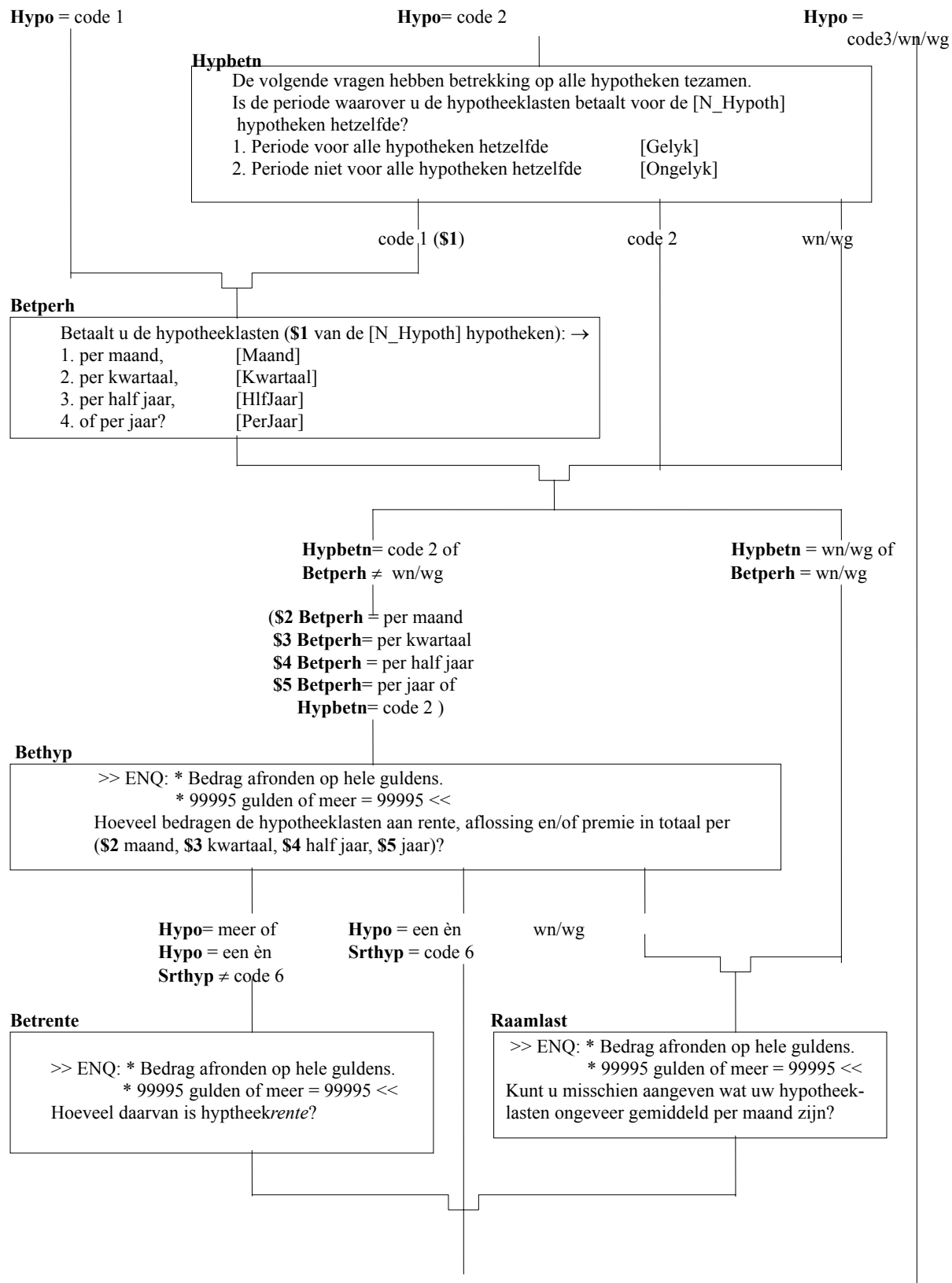

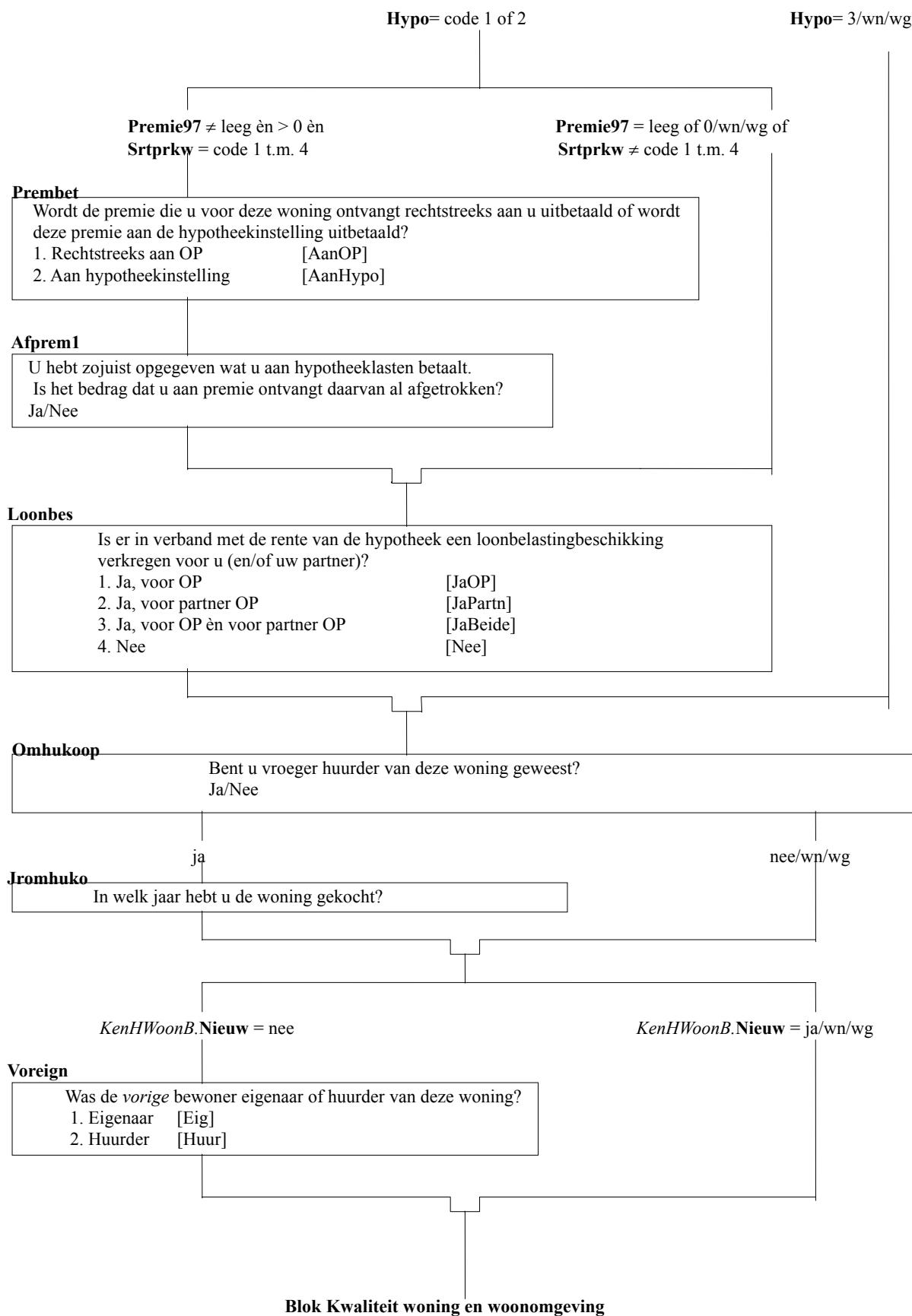

\$1 WoonTypeB.Srtwoonr = code 1 t.m. 4

\$2 WoonTypeB.WonType = code 1 t.m. 7

Twoning

>> ENQ: Kaart 1 <<

De volgende vragen gaan over uw (\$1 woonruimte / \$2 woning).
 Hoe tevreden bent u met uw huidige (\$1 woonruimte / \$2 woning)?

1. Zeer tevreden	[ZeerTevr]
2. Tevreden	[Tevreden]
3. Niet tevreden, maar ook niet ontevreden	[NietNiet]
4. Ontevreden	[OnTevr]
5. Zeer ontevreden	[ZeerOnt]

Tindelin

>> ENQ: Kaart 2 <<

In hoeverre bent u het eens of oneens met de volgende uitspraken.
 De indeling van deze (\$1 woonruimte / \$2 woning) is geschikt.

1. Helemaal mee eens	[HlmEens]
2. Mee eens	[MeeEens]
3. Niet mee eens, maar ook niet mee oneens	[NietNiet]
4. Mee oneens	[MeeOneens]
5. Helemaal mee oneens	[HlmOnEen]

TteKlein

>> ENQ: Kaart 2 <<

De (\$1 woonruimte / \$2 woning) is te klein

1. Helemaal mee eens	[HlmEens]
2. Mee eens	[MeeEens]
3. Niet mee eens, maar ook niet mee oneens	[NietNiet]
4. Mee oneens	[MeeOneens]
5. Helemaal mee oneens	[HlmOnEen]

TteGroot

>> ENQ: Kaart 2 <<

De (\$1 woonruimte / \$2 woning) is te groot.

1. Helemaal mee eens	[HlmEens]
2. Mee eens	[MeeEens]
3. Niet mee eens, maar ook niet mee oneens	[NietNiet]
4. Mee oneens	[MeeOneens]
5. Helemaal mee oneens	[HlmOnEen]

Tonderhd

>> ENQ: Kaart 2 <<

De (\$1 woonruimte / \$2 woning) is slecht onderhouden..

1. Helemaal mee eens	[HlmEens]
2. Mee eens	[MeeEens]
3. Niet mee eens, maar ook niet mee oneens	[NietNiet]
4. Mee oneens	[MeeOneens]
5. Helemaal mee oneens	[HlmOnEen]

Gbrtcent

Ligt deze (\$1 woonruimte / \$2 woning) in een landelijk gebied met verspreide bebouwing?
 Ja/Nee

nee/wn/wg

ja

Gbrtcent = nee/wn/wg

Gbrtcent = ja

Brtrcentr

- >> ENQ: 15 minuten lopen = 15 minuten lopen voor OP <<
 Woont u: →
- | | |
|---|------------|
| 1. in het centrum of op 15 minuten lopen van het centrum van uw woonplaats, | [Centr] |
| 2. op meer dan 15 minuten lopen van het centrum, maar niet aan de rand van uw woonplaats, | [MeerLoop] |
| 3. of woont u aan de rand van uw woonplaats? | [Rand] |

Twoonomg

- >> ENQ: Kaart 2 <<
 Nu volgt een aantal uitspraken over uw buurt. Wilt u aan de hand van de kaart telkens zeggen in hoeverre u het met die uitspraken eens of oneens bent?
 Ik ben tevreden met mijn directe woonomgeving
- | | |
|--|-------------|
| 1. Helemaal mee eens | [HlmEens] |
| 2. Mee eens | [MeeEens] |
| 3. Niet mee eens, maar ook niet mee oneens | [NietNiet] |
| 4. Mee oneens | [MeeOneens] |
| 5. Helemaal mee oneens | [HlmOnEen] |

Tbebouw

- >> ENQ: Kaart 2 <<
 De bebouwing in deze buurt is aantrekkelijk.
- | | |
|--|-------------|
| 1. Helemaal mee eens | [HlmEens] |
| 2. Mee eens | [MeeEens] |
| 3. Niet mee eens, maar ook niet mee oneens | [NietNiet] |
| 4. Mee oneens | [MeeOneens] |
| 5. Helemaal mee oneens | [HlmOnEen] |

Tvervele

- >> ENQ: Kaart 2 <<
 Het is vervelend om in deze buurt te wonen.
- | | |
|--|-------------|
| 1. Helemaal mee eens | [HlmEens] |
| 2. Mee eens | [MeeEens] |
| 3. Niet mee eens, maar ook niet mee oneens | [NietNiet] |
| 4. Mee oneens | [MeeOneens] |
| 5. Helemaal mee oneens | [HlmOnEen] |

Tgehecht

- >> ENQ: Kaart 2 <<
 Ik ben gehecht aan deze buurt.
- | | |
|--|-------------|
| 1. Helemaal mee eens | [HlmEens] |
| 2. Mee eens | [MeeEens] |
| 3. Niet mee eens, maar ook niet mee oneens | [NietNiet] |
| 4. Mee oneens | [MeeOneens] |
| 5. Helemaal mee oneens | [HlmOnEen] |

Brthuis

>> ENQ: Kaart 2 <<
 Ik voel mij thuis in deze buurt.
 1. Helemaal mee eens [HlmEens]
 2. Mee eens [MeeEens]
 3. Niet mee eens, maar ook niet mee oneens [NietNiet]
 4. Mee oneens [MeeOneens]
 5. Helemaal mee oneens [HlmOnEen]

Brtwink

De volgende vragen gaan over aanwezigheid van voorzieningen in de buurt.
 Winkels voor dagelijkse boodschappen, zijn deze: →
 1. voldoende aanwezig, [Voldoen]
 2. onvoldoende, [OnVold]
 3. of helemaal niet aanwezig? [NietAanw]

code 1-2

anders

Brtwinkg

Maakt u doorgaans gebruik van deze winkels?
 Ja/Nee

Brtparkr

Is openbare parkeergelegenheid in deze buurt: →
 1. voldoende aanwezig, [Voldoen]
 2. onvoldoende, [OnVold]
 3. of helemaal niet aanwezig? [NietAanw]

code 1-2

anders

Brtparkg

Maakt u doorgaans gebruik van deze parkeergelegenheid?
 Ja/Nee

Brtmedis

Zijn medische voorzieningen zoals huisarts of gezondheidscentrum in deze buurt: →
 1. voldoende aanwezig, [Voldoen]
 2. onvoldoende, [OnVold]
 3. of helemaal niet aanwezig? [NietAanw]

code 1-2

anders

Brtmedig

Maakt u doorgaans gebruik van deze medische voorzieningen?
 Ja/Nee

Brthalte

Zijn haltes voor openbaar vervoer in deze buurt: →
 1. voldoende aanwezig, [Voldoen]
 2. onvoldoende, [OnVold]
 3. of helemaal niet aanwezig? [NietAanw]

Brtgroen

En openbare groenvoorzieningen?	
1. Voldoende aanwezig,	[Voldoen]
2. Onvoldoende,	[OnVold]
3. Helemaal niet aanwezig?	[NietAanw]

Brtjong

>> ENQ: Jongeren = ongeveer 12-18 jaar.<<	
En voorzieningen voor jongeren zoals bijv. een trapveldje?	
1. Voldoende aanwezig,	[Voldoen]
2. Onvoldoende,	[OnVold]
3. Helemaal niet aanwezig?	[NietAanw]

code 1-2 én
OP = lid HHKern èn
in HH kind(eren) HHKern 12 t.m. 17 jr

anders

Brtjongg

Wordt door uw kind(eren) gebruik gemaakt van deze voorzieningen voor jongeren?
Ja/Nee

Brtbasis

Zijn scholen voor basisonderwijs in deze buurt: →	
1. voldoende aanwezig,	[Voldoen]
2. onvoldoende,	[OnVold]
3. of helemaal niet aanwezig?	[NietAanw]

code 1-2 én
OP = lid HHKern èn
in HH kind(eren) HHKern ≤ 12 jr

anders

Brtbasisg

Gaat (een of meer van) uw kind(eren) naar een basisschool in deze buurt?
Ja/Nee

Brtspeel

Is speelgelegenheid voor jonge kinderen in deze buurt: →	
1. voldoende aanwezig,	[Voldoen]
2. onvoldoende,	[OnVold]
3. of helemaal niet aanwezig?	[NietAanw]

code 1-2 én
OP = lid HHKern èn
in HH kind(eren) HHKern ≤ 6 jr

anders

Brtspeeg

Wordt van deze speelgelegenheid gebruik gemaakt door uw kind(eren)?
Ja/Nee

Brcrech

Zijn kinderdagverblijven, creches en/of peuterspeelzalen in deze buurt: →
1. voldoende aanwezig, [Voldoen]
2. onvoldoende, [OnVold]
3. of helemaal niet aanwezig? [NietAanw]

code 1-2 én
OP = lid HHKern èn
in HH kind(eren) HHKern ≤ 4 jr

anders

Brcrecg

Maakt u gebruik van een kinderdagverblijf, creche en/of peuterspeelzaal in deze buurt? Ja/Nee

Brstank

In welke mate ondervindt u in deze buurt last van lawaai, stank, stof en/of vuil: →
1. geen of weinig last, [GeenLast]
2. niet veel, maar ook niet weinig, [NietNiet]
3. of veel last? [VeelLast]

Brtvandl

In welke mate ondervindt u in deze buurt last van bekladding en/of vernieling: →
1. geen of weinig last, [GeenLast]
2. niet veel, maar ook niet weinig, [NietNiet]
3. of veel last? [VeelLast]

Brburdir

In welke mate ondervindt u last van directe burenen: →
1. geen of weinig last, [GeenLast]
2. niet veel, maar ook niet weinig, [NietNiet]
3. of veel last? [VeelLast]

Brburand

In welke mate ondervindt u last van andere buurtbewoners: →
1. geen of weinig last, [GeenLast]
2. niet veel, maar ook niet weinig, [NietNiet]
3. of veel last? [VeelLast]

Brtlawai

In welke mate ondervindt u in deze buurt last van het verkeer: →
1. geen of weinig last, [GeenLast]
2. niet veel, maar ook niet weinig, [NietNiet]
3. of veel last? [VeelLast]

Conbuur1

- >> ENQ: Kaart 2 <<
 Wilt u weer aan de hand van de kaart aangeven in hoeverre u het eens of oneens bent met de volgende uitspraken.
 Ik heb veel contact met mijn directe burens.
- | | |
|--|-------------|
| 1. Helemaal mee eens | [HlmEens] |
| 2. Mee eens | [MeeEens] |
| 3. Niet mee eens, maar ook niet mee oneens | [NietNiet] |
| 4. Mee oneens | [MeeOneens] |
| 5. Helemaal mee oneens | [HlmOnEen] |

Conbuur2

- >> ENQ: Kaart 2 <<
 Ik heb veel contact met andere buurtbewoners.
- | | |
|--|-------------|
| 1. Helemaal mee eens | [HlmEens] |
| 2. Mee eens | [MeeEens] |
| 3. Niet mee eens, maar ook niet mee oneens | [NietNiet] |
| 4. Mee oneens | [MeeOneens] |
| 5. Helemaal mee oneens | [HlmOnEen] |

Leefbarh

- >> ENQ: Kaart 2 <<
 Ik voel mij mede verantwoordelijk voor de leefbaarheid in de buurt.
- | | |
|--|-------------|
| 1. Helemaal mee eens | [HlmEens] |
| 2. Mee eens | [MeeEens] |
| 3. Niet mee eens, maar ook niet mee oneens | [NietNiet] |
| 4. Mee oneens | [MeeOneens] |
| 5. Helemaal mee oneens | [HlmOnEen] |

Mensken

- >> ENQ: Kaart 2 <<
 De mensen kennen elkaar nauwelijks in deze buurt.
- | | |
|--|-------------|
| 1. Helemaal mee eens | [HlmEens] |
| 2. Mee eens | [MeeEens] |
| 3. Niet mee eens, maar ook niet mee oneens | [NietNiet] |
| 4. Mee oneens | [MeeOneens] |
| 5. Helemaal mee oneens | [HlmOnEen] |

Brtpret

- >> ENQ: Kaart 2 <<
 In deze buurt gaat men op een prettige manier met elkaar om.
- | | |
|--|-------------|
| 1. Helemaal mee eens | [HlmEens] |
| 2. Mee eens | [MeeEens] |
| 3. Niet mee eens, maar ook niet mee oneens | [NietNiet] |
| 4. Mee oneens | [MeeOneens] |
| 5. Helemaal mee oneens | [HlmOnEen] |

Brtsamhr

>> ENQ: Kaart 2 <<
 Ik woon in een buurt met weinig saamhorigheid.

1. Helemaal mee eens	[HlmEens]
2. Mee eens	[MeeEens]
3. Niet mee eens, maar ook niet mee oneens	[NietNiet]
4. Mee oneens	[MeeOneens]
5. Helemaal mee oneens	[HlmOnEen]

Thuismen

>> ENQ: Kaart 2 <<
 Ik voel mij thuis bij de mensen in deze buurt.

1. Helemaal mee eens	[HlmEens]
2. Mee eens	[MeeEens]
3. Niet mee eens, maar ook niet mee oneens	[NietNiet]
4. Mee oneens	[MeeOneens]
5. Helemaal mee oneens	[HlmOnEen]

Tbevsams

>> ENQ: Kaart 2 <<
 Ik ben tevreden met de bevolkingssamenstelling in deze buurt.

1. Helemaal mee eens	[HlmEens]
2. Mee eens	[MeeEens]
3. Niet mee eens, maar ook niet mee oneens	[NietNiet]
4. Mee oneens	[MeeOneens]
5. Helemaal mee oneens	[HlmOnEen]

Brtverkr

>> ENQ: Kaart 2 <<
 Ik vind de verkeerssituatie in deze buurt veilig.

1. Helemaal mee eens	[HlmEens]
2. Mee eens	[MeeEens]
3. Niet mee eens, maar ook niet mee oneens	[NietNiet]
4. Mee oneens	[MeeOneens]
5. Helemaal mee oneens	[HlmOnEen]

Brtveilig

>> ENQ: Kaart 2 <<
 Ik ben bang in deze buurt om lastiggevallen of beroofd te worden.

1. Helemaal mee eens	[HlmEens]
2. Mee eens	[MeeEens]
3. Niet mee eens, maar ook niet mee oneens	[NietNiet]
4. Mee oneens	[MeeOneens]
5. Helemaal mee oneens	[HlmOnEen]

Veilhuis

>> ENQ: Kaart 2 <<
 Ik voel mij veilig in huis.

1. Helemaal mee eens	[HlmEens]
2. Mee eens	[MeeEens]
3. Niet mee eens, maar ook niet mee oneens	[NietNiet]
4. Mee oneens	[MeeOneens]
5. Helemaal mee oneens	[HlmOnEen]

Brctactif

In welke mate voelt u zich actief betrokken bij wat er in uw buurt gebeurt. Is dat: →	
1. sterk betrokken,	[Sterk]
2. beperkt,	[Beperk]
3. of niet actief betrokken?	[NietBet]

Actiandr

In welke mate voelen andere buurtbewoners zich actief betrokken bij wat er in uw buurt gebeurt. Is dat: →	
1. sterk betrokken,	[Sterk]
2. beperkt,	[Beperk]
3. of niet actief betrokken?	[NietBet]

Blok Mobiliteit

Pols-basis.TydbestB.TydbestO = [BetaaldW] of
Pols-basis.TydbestB.BetWrkNu = [Ja]

Pols-basis.TydbestB.TydbestO
 ≠ [BetaaldW] èn
Pols-basis.TydbestB.BetWrkNu
 ≠ [Ja]

Intromob

De volgende vragen gaan over woon-werkverkeer.

Wrkadrp

>> ENQ: * Eén vast werkadres.
 * Bij twijfel: vast werkadres = indien gedurende langer dan 3 maanden werkzaam op hetzelfde adres.<<
 U hebt eerder aangegeven dat u betaald werk hebt. Gaat u doorgaans naar een vast adres om te werken?
 1. Ja [Ja]
 2. Nee [Nee]
 3. Werkt op woonadres [NVT]

ja

nee/wn

wg

woonadres

Stradrp

Heeft u één adres waar u gewoonlijk naar toe gaat om van daaruit te gaan werken?
 Ja/Nee

ja

nee/wn/wg

Wrkruirp

In welke ruimte werkt u doorgaans thuis?
 1. Woonkamer [Woonk]
 2. Slaapkamer [Slaapk]
 3. Aparte werkkamer [WrkWoon]
 4. Afzonderlijke bedrijfsruimte [BedrRuim]

Wrkcomrp

Gebruikt u bij deze werkzaamheden een computer (P.C.)?
 Ja/Nee

Wrkgemrp

Ligt uw werkadres in uw woongemeente?
 Ja/Nee

Nee

ja/wn/wg

Wrkgnrrp

>> ENQ: * Toets de eerste letter(s) van de plaats en codeer de werkgemeente.
 * Indien buitenland toets 'bui' en codeer als 'buitenland'.
 * Offshore-industrie coderen als buitenland.<<
 In welke gemeente ligt dat adres?

Buitenland

anders

Wbuitlrp

STEL VAST: Land
 1. België [België]
 2. Duitsland [Duitsl]
 3. Luxemburg [Luxemb]
 4. Frankrijk [Frankr]
 5. Groot-Brittannië [Engeland]
 6. Overig buitenland [Ander]

Blok Mobiliteit recreatief

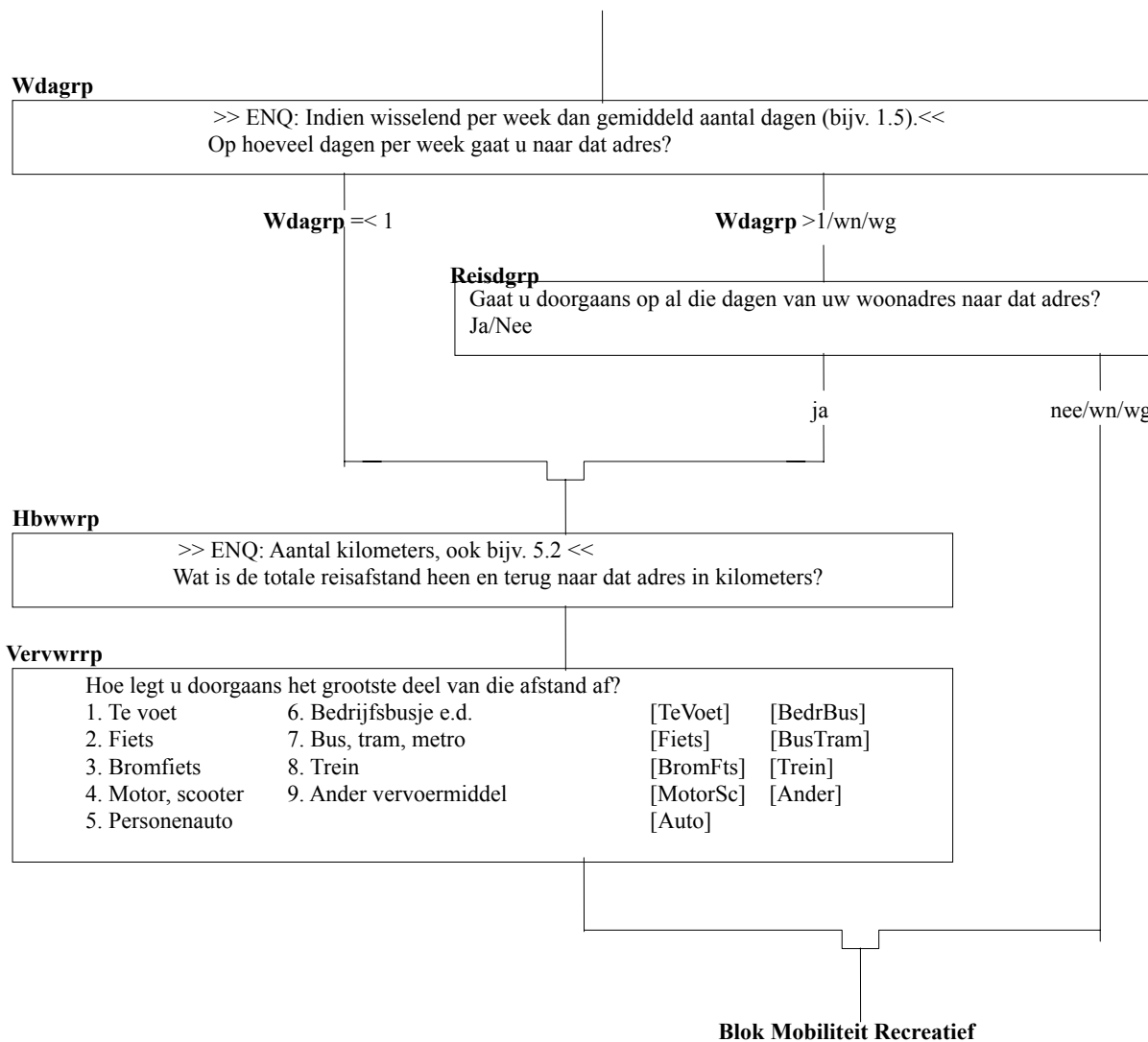

Intmobrp

Er volgen nu enkele vragen over vervoer van en naar bestemmingen voor recreatieve doeleinden.

Recrwon

Heeft u een recreatiewoning, een vakantiehuisje, een boot of een caravan *buiten uw gemeente* waar u naar toe gaat in uw vrije tijd?
Ja/Nee

ja

nee/wn/wg

Recrgem

>> ENQ: * Toets de eerste letter(s) en codeer de gemeente.
* Indien buitenland, toets 'bui' en codeer als 'buitenland'.<<
In welke gemeente?

Famadr

Brengt u wel eens bezoek aan familie, vrienden of kennissen *buiten uw gemeente*?
Ja/Nee

ja

nee/wn/wg

Bezadres

Heeft u één adres - buiten uw gemeente - waar u gewoonlijk naar toe gaat voor bezoek aan (familie/ vrienden/kennissen)?
Ja/Nee

ja

nee/wn/wg

Bezoegem

>> ENQ: Toets de eerste letter(s) en codeer de gemeente.<<
In welke gemeente ligt dat adres?

Blokroute¹ 1 en 2

Blokroute 3

Blok Kenmerken vorige woning

Blok Kenmerken toekomstige woning

¹ Voor beschrijving Blokroutes zie pag.1 schema's WBO-Module.

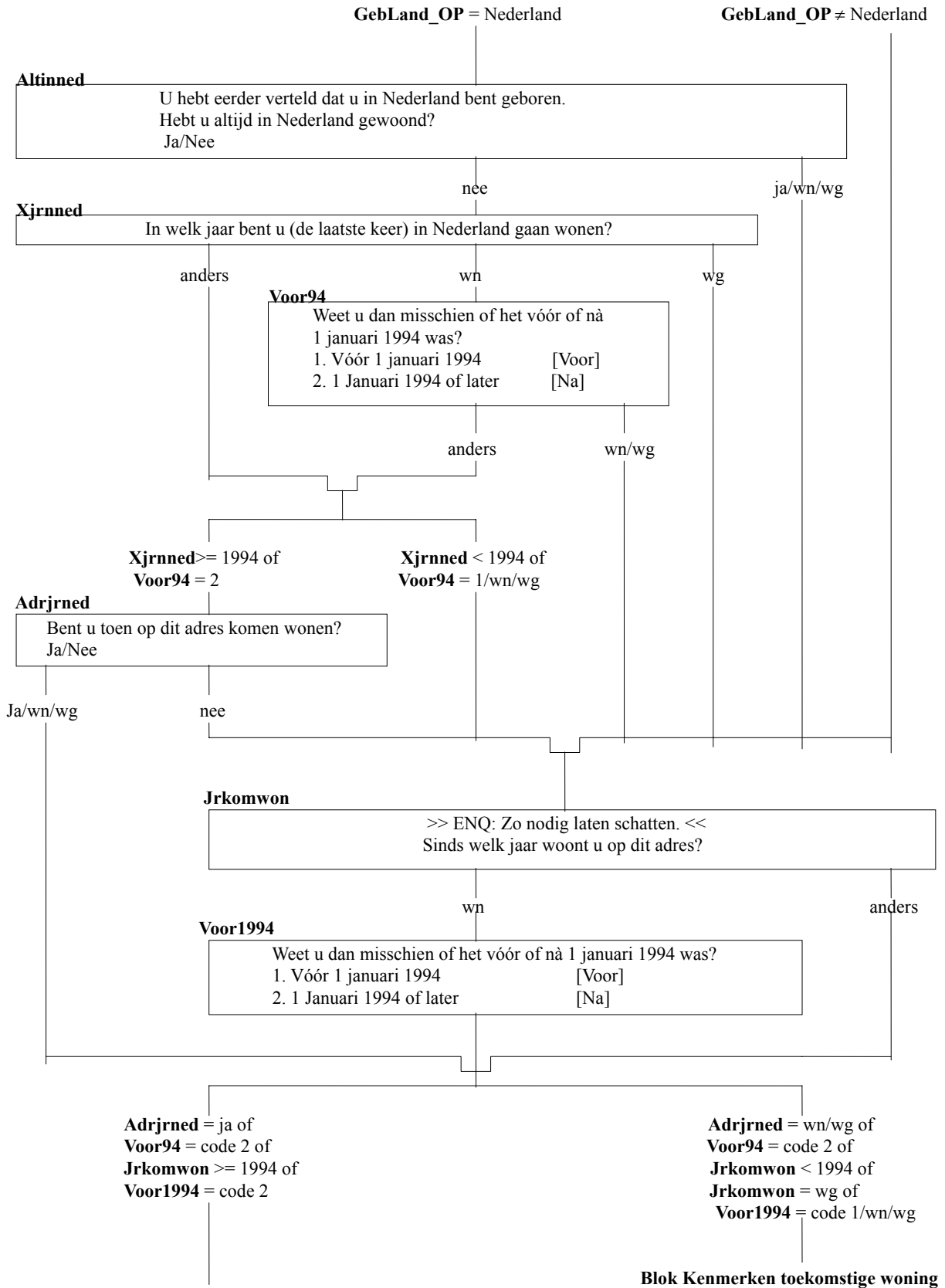

Aantverh

Hoe vaak bent u sinds 1 januari 1994 verhuisd?

Zelfdehh

STEL VAST: Samenstelling van het huishouden vóór (laatste) verhuizing was hetzelfde als nu, d.w.z. hetzelfde aantal personen én dezelfde personen?

Ja/Nee

ja

nee/wn/wg

Vgroothh

>> ENQ: * Bij 9 of meer personen toets 9.
* Het gaat om het moment van verhuizing. <<
Uzelf meegerekend, uit hoeveel personen bestond het huishouden waartoe u behoorde vlak voor u naar uw huidige woonruimte verhuisde?

1 persoon

> 1 persoon

Vorighh

STEL VAST: Wie waren dat?
>> ENQ: * Stel éérst de huishoudkern vast en ga daar vanuit.
* Kind = ook stiefkind, pleegkind e.d. <<

1. Echtpaar/vaste partners alléén	[PartnAll]
2. Echtpaar/vaste partners + kind(eren)	[PartKind]
3. Echtpaar/vaste partners + kind(eren) + ander(en)	[PKindAnd]
4. Echtpaar/vaste partners + ander(en)	[PartnAnd]
5. 1-Ouder + kind(eren)	[EOudKind]
6. 1-Ouder + kind(eren) + ander(en)	[EOudKindAnd]
7. Huishoudkern NIET: echtpaar/vaste partners of 1-ouder	[Overig]

code 1

code 2-3-4-7 (\$1)

code 5-6 (\$2)

Op_hhk

STEL VAST: \$1 OP behoorde wel of niet tot de huishoudkern.
\$2 OP was wel of niet de 1-ouder (d.w.z. de huishoudkern).

- | | |
|--------------------------------|-------|
| 1. Ja, behoorde daartoe | [Ja] |
| 2. Nee, behoorde daar niet toe | [Nee] |

anders

code 2 èn

Vorighh ≠ 1-2-5

code 2 èn

Vorighh = 1-2-5

Relatief

STEL VAST: Relatie OP tot huishoudkern van het huishouden vóór verhuizing.

- | | |
|--------------------|---------|
| 1. Kind van Hhkern | [Kind] |
| 2. Anders | [Ander] |

code 1

code 2

Anderv

STEL VAST: Relatie OP tot huishoudkern van het huishouden vóór verhuizing.

- | | |
|--|-------------|
| 1. Vader/moeder | [VaMoeder] |
| 2. Schoonvader/schoonmoeder | [SchoonVM] |
| 3. Broer/zus | [BroerZus] |
| 4. Schoonbroer (zwager)/schoonzus | [SchoonBZ] |
| 5. Schoonzoonschoondochter | [SchoonZD] |
| 6. Kleinkind | [KleinKind] |
| 7. Overig: familie of schoonfamilie | [Fam_SchF] |
| 8. Overig: geen familie of schoonfamilie | [Overig] |

anders

code 1-2-5-6

Blok Kenmerken toekomstige woning

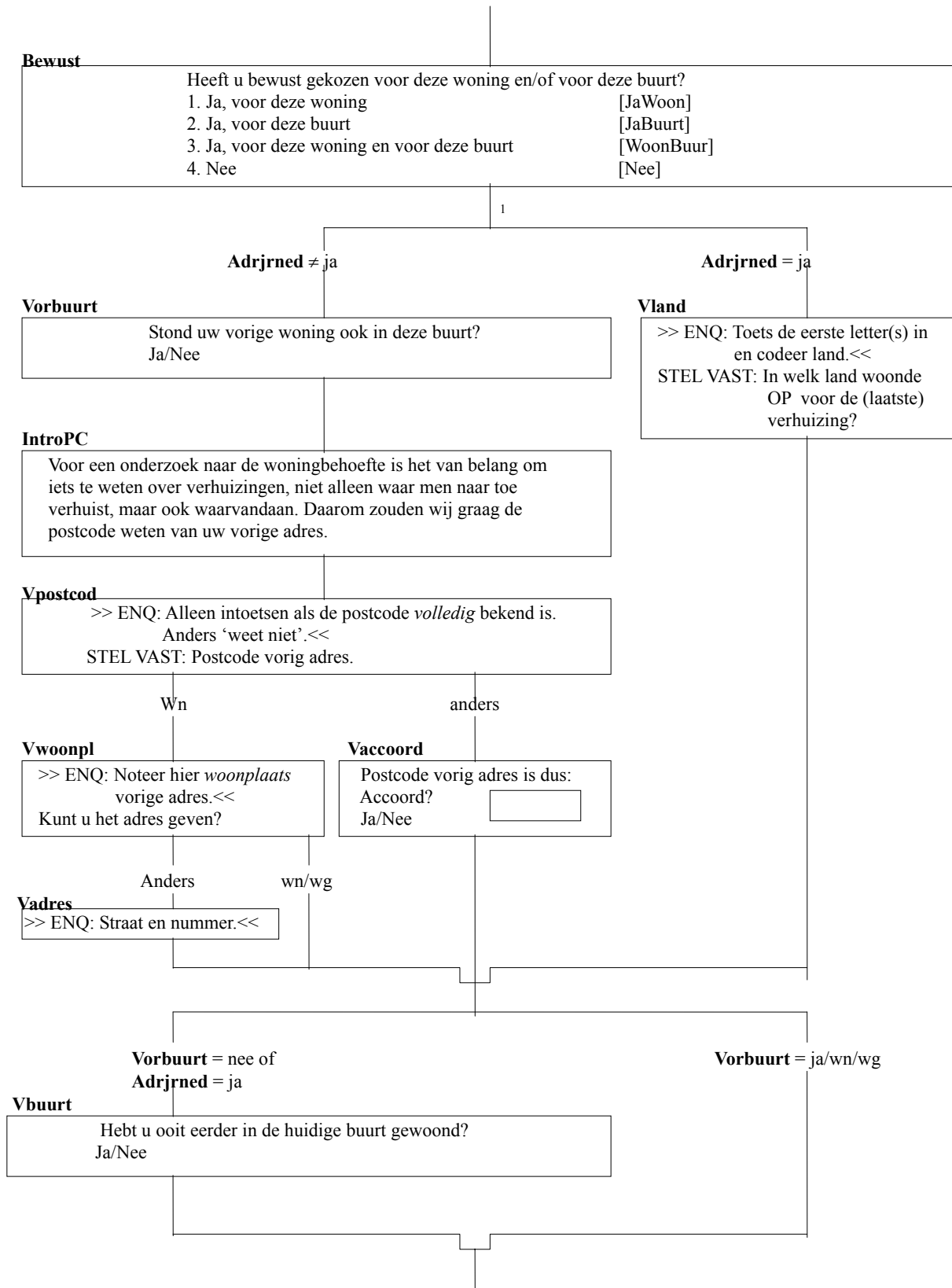

¹ In Blaise wordt de uitsplitsing naar AdrJrNed ten onrechte niet gemaakt. Moet worden aangepast in volgende wijzigingsronde (juli 1998?)
WBO98A

Vreden[1..3]

>> ENQ: maximaal 3 antwoorden mogelijk.<<
 Bent u naar uw huidige adres verhuisd vanwege: →

1. persoonlijke omstandigheden,	[Pers]
2. studie,	[Studie]
3. werk,	[Werk]
4. vorige woning,	[VoorWoon]
5. of vanwege de woonbuurt van de vorige woning?	[Buurt]
6. geen van deze	[GeenDeze]

code 1 t.m.5

code 6/wn/wg

Vreden[1..3] > 1 antwoord

Vreden[1..3] = 1 antwoord

Vreden

Wat was voor u de belangrijkste reden: →

1. (persoonlijke omstandigheden)	[Pers]
2. (studie)	[Studie]
3. (werk)	[WerkA]
4. (vorige woning)	[VoorWoon]
5. (woonbuurt vorige woning)	[Buurt]

Vreden[1..3] = 2-5-6
Vreden[1..3] = wn/wg
 en/of
Vreden = 2 of 5

Vreden[1..3] = 1
 en/of
Vreden = 1

Vreden[1..3] = 3
 en/of
Vreden = 3

Vreden[1..3] = 4
 en/of
Vreden = 4

(\$1 Zelfdehh = nee/wn/wg
 \$2 Zelfdehh = ja)

Vredpers

Hadden de persoonlijke omstandigheden betrekking op: →

\$1 1. huwelijk/samenwonen,	[Huwel]
2. scheiding,	[Scheid]
3. zelfstandig gaan wonen of	[Zelfst]
\$1/\$2 4. gezondheid/behoefte aan zorg?	[Gezond]
5. andere reden	[Ander]

Vredwerk

Bent u vanwege uw werk verhuisd i.v.m.: →

1. verandering van werkring,	[Verander]
2. of omdat u dichter bij uw werk wilde wonen?	[Dichter]
3. andere reden	[Ander]

Vredwon

Was uw vorige woning reden voor verhuizing omdat: →

1. deze woning te klein was,	[TeKlein]
2. deze woning te groot was,	[TeGroot]
3. omdat u een woning wilde huren,	[Huren]
4. of omdat u een woning wilde kopen?	[Kopen]
5. andere reden	[Ander]

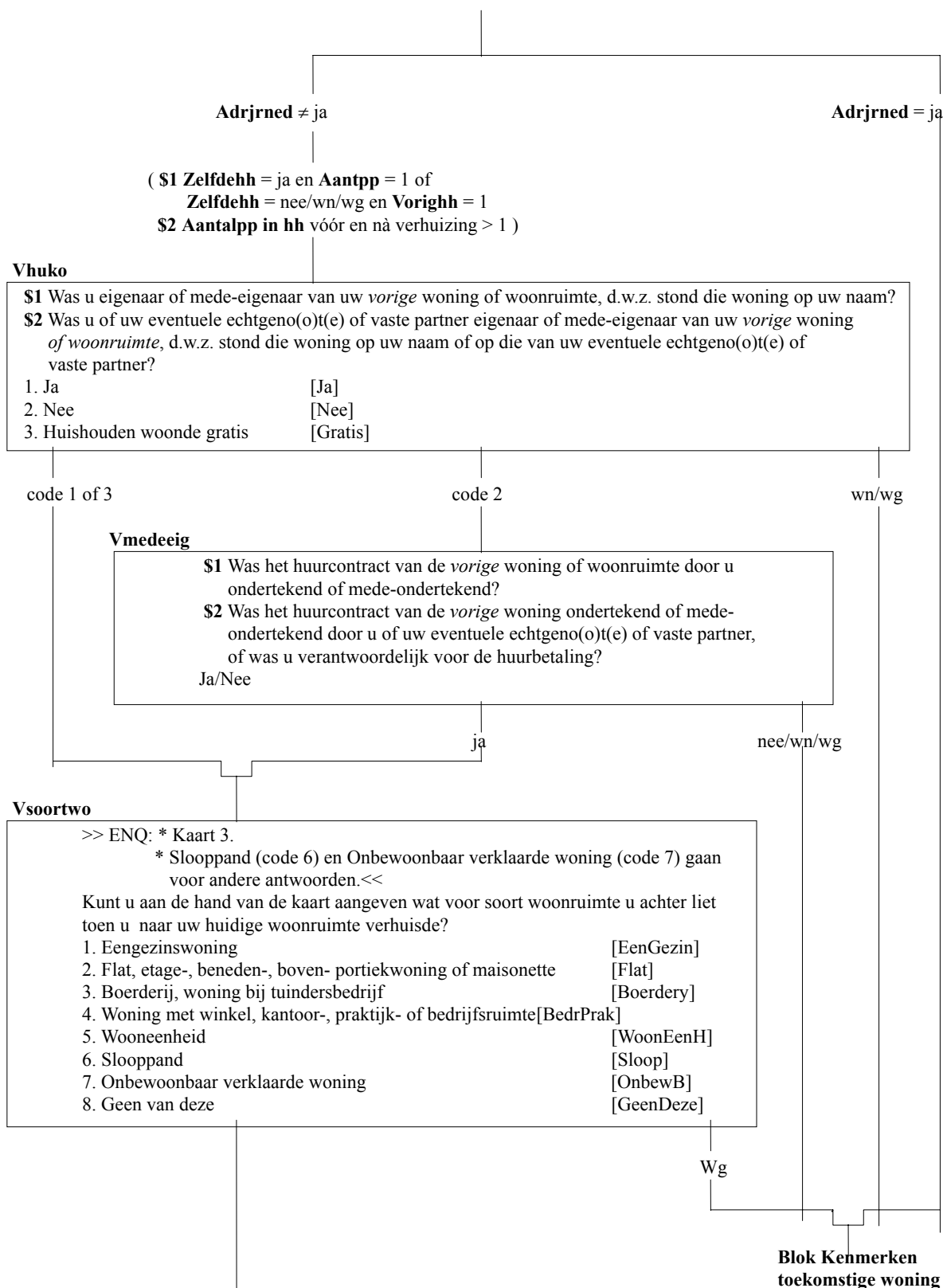

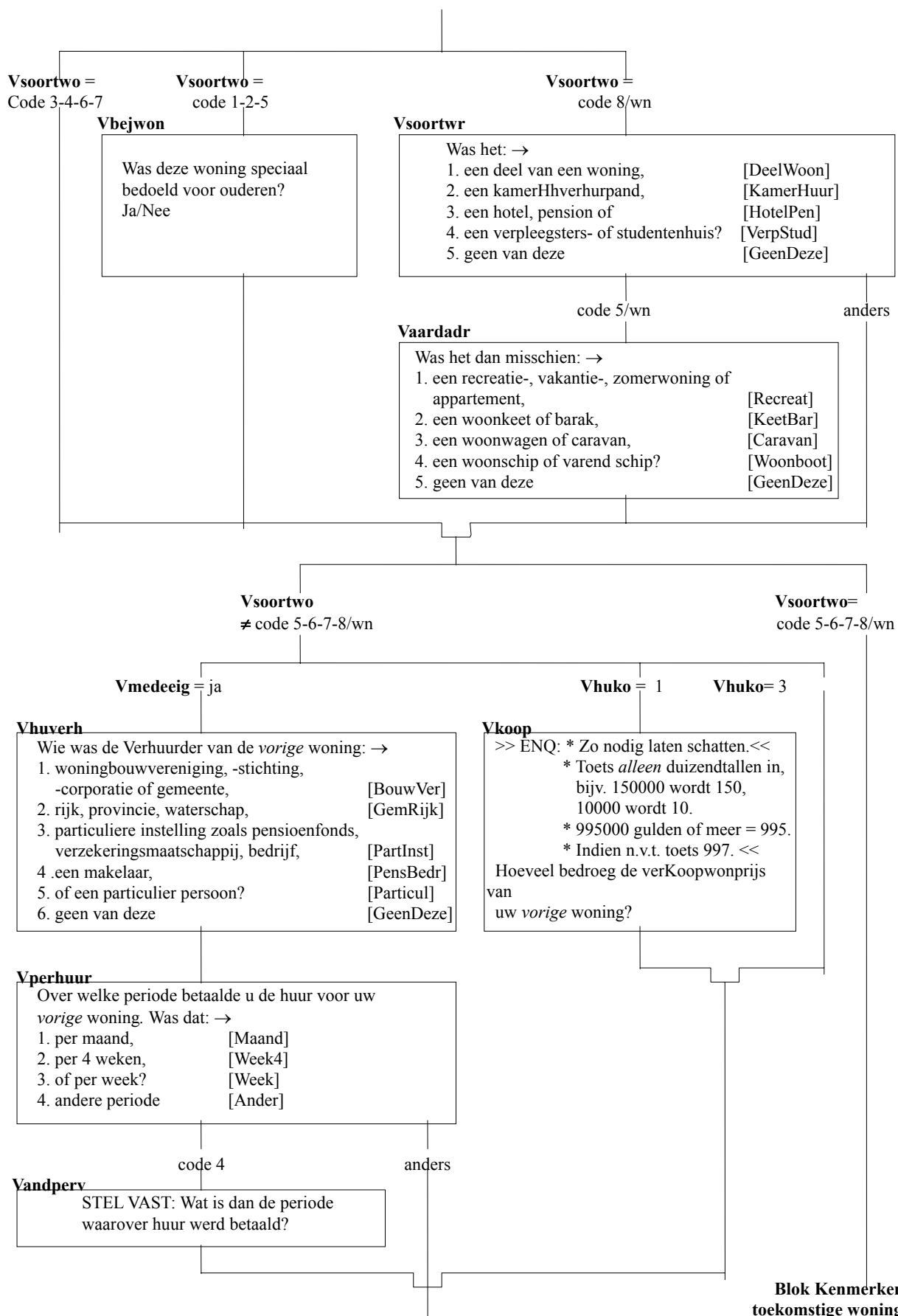

Vmedeig = ja

Vhuko = code 1 of 3

(\$1 Vperhuur = code 1
 \$2 Vperhuur = code 2
 \$3 Vperhuur = code 3
 \$4 Vperhuur = code 4)

Vhuur

>> ENQ: * Bedrag afronden op hele guldens.
 * 99995 gulden of meer = 99995 <<
 Hoeveel bedroeg de totale huur van de *vorige* woning (\$1 per maand / \$2 per 4 weken / \$3 per week / \$4 over deze periode) vlak voor de verhuizing? Het gaat om het totale bedrag dat (\$1 per maand / \$2 per 4 weken / \$3 per week / \$4 over deze periode) aan de Verhuurder werd betaald.

Vksth[1..3]

>> ENQ: Meer antwoorden mogelijk.<<
 Waren in dit huurbedrag kosten inbegrepen voor: →
 1. water [Water]
 2. verwarming [Verwarm]
 3. overige kosten? [Overig]
 4. geen van deze [GeenDeze]

Vihis

Ontving (u/uw huishouden) voor uw *vorige* woning van de overheid een bijdrage in de vorm van individuele huursubsidie?
 Ja/Nee

Vsoortwo = code 1 of 3 (\$1) of
 Vsoortwo = code 4-6-7 (\$2)

Vsoortwo = code 2

Vtypwon

\$1/\$2 Uw *vorige* woning, was dat een eengezinswoning: →
 1. vrijstaand, [Vrij]
 2. 2-onder-1-kap, [TweeEen]
 3. een hoekwoning, [Hoek]
 4. een tussenwoning, [Tussen]
 \$2 5. of een flat, etage-, beneden-, boven-, portiekwoning of maisonette? [Flat]

code 5

code 1 t.m.4/wn/wg

Vsrtflat

\$1 Uw *vorige* woning was dat: →
 \$2 Was het: →
 1. een appartement of maisonette met eigen opgang/ingang aan straat, [EigenIn]
 2. een appartement of maisonette met voordeur in een gedeeld portiek [GedPort]
 3. of een appartement of maisonette met voordeur aan een (overdekte) galerij? [AanGaler]

Vhfdwver

Op welke verdieping lag de woonkamer in uw *vorige* woning?
 U moet daarbij de kelder en de begane grond niet als verdieping tellen.

Vlift

Was er in het gebouw een personenlift aanwezig?
 Ja/Nee

Vbjaar

>> ENQ: * Zo nodig laten schatten.
* Vóór 1901 = 1901 <<
In welk jaar is uw *vorige* woning gebouwd?

wn

anders

Vbjrper

Weet u dan misschien of die woning was gebouwd in: →

1. 1944 of eerder, [Voor44]
2. de periode van 1945 tot 1960, [Per45_60]
3. de periode van 1960 tot 1975, [Per60_75]
4. de periode van 1975 tot 1990 [Per75_90]
5. of in de periode vanaf 1990? [Vanaf90]

Vkamers

>> ENQ: 7 of meer kamers = 7 <<
Hoeveel slaap-, woon-, studeer- of werkkamers waren er in uw *vorige* woning?

Vgroter

>> ENQ: Zonodig laten schatten.<<
Was uw *vorige* woning qua oppervlakte: →

1. groter, [Groter]
2. vrijwel even groot of [EvenGr]
3. kleiner dan uw huidige woning? [Kleiner]

Vbztrap

Was uw *vorige* woning bereikbaar zonder trappen te hoeven lopen?
Ja/Nee

Vglkvl

Waren in uw *vorige* woning de woonkamer, de keuken, het toilet, de bad- of douchegelegenheid en tenminste één slaapkamer, allemaal gelijkvloers, dus op dezelfde verdieping?
Ja/Nee

Vbeschik

>> ENQ: Wanneer de woning eerst gerenoveerd werd, kwam deze niet leeg beschikbaar.<<
Kwam uw *vorige* woning na uw vertrek leeg beschikbaar voor bewoning?
Ja/Nee

nee

ja/wn/wg

Vntbesch

Waarom kwam uw *vorige* woning niet leeg beschikbaar voor bewoning? Was dat omdat: →

1. er een of meer personen achter bleven, [Bewoon]
2. de woning werd afgebroken, [Afbraak]
3. de woning werd gerenoveerd of [Renovat]
4. omdat de woning voor andere doeleinden dan bewoning werd gebruikt? [AndDoel]
5. andere reden [Ander]

code 5

code 1 t.m.4/wn/wg

Vntbesan

STEL VAST: Om welke reden kwam de woning niet leeg beschikbaar?

Blok Kenmerken toekomstige woning