

Pols-Basis.WonenB.Verhwens = [Missch] of
Pols-Basis.WonenB.Verhwens = [Willen] of
Pols-Basis.WonenB.Verhwens = [Wel] of
Gedwverh = ja èn
Ggem ≠ code 1 èn
Ggemnr ≠ wn/wg

Pols-Basis.WonenB.Verhwens = [Gevond] of
Ggem = code 1 en/of
Ggemnr = wn/wg

Gsoortpl

Waar gaat uw voorkeur naar uit wat betreft de grootte van de nieuwe woonplaats: →
 1. naar een dorp of een gemeente tot 20 duizend inwoners, [Tot20]
 2. naar een kleine stad van 20 tot 50 duizend inwoners, [Van20_50]
 3. naar een middelgrote stad van 50 tot 100 duizend inwoners, [Van50_100]
 4. naar een grote stad van 100 duizend inwoners of meer, [GrtStad]
 5. of hebt u geen voorkeur? [GnVoork]

(\$1 *Pols-Basis.WonenB.Verhwens* = [Missch] of [Willen] of [Wel] of
Gedwverh = ja
 \$2 *Pols-Basis.WonenB.Verhwens* = [Gevond])

Ghuko = wn/wg

Ghuko = code 1

Ghuko = code 2,3

(\$3 **WonTypeT** = code 4)

Gwoonuit

>> ENQ: 99995 gulden of meer = 99995 <<
 Hoeveel mogen de woonuitgaven (huur of hypotheek) van de gewenste woning per maand bedragen? Kosten voor verwarming moet u niet meetellen.

Gkoop

>> ENQ: * Zo nodig laten schatten.
 * Toets *alleen* duizendtallen in, bijv. 150000 wordt 150, 10000 wordt 10.
 * 995000 gulden of meer = 995 <<
\$1 Hoeveel mag de koopprijs van de gewenste woning ongeveer bedragen?
\$2/3 Wat is de koopprijs van de gevonden woning? Kosten voor de makelaar, notaris en dergelijke moet u niet bij de prijs van de woning rekenen.
\$3 De prijs van de winkel of bedrijfsruimte moet u wel bij de prijs van de woning tellen.

Ghuko = code 3

Ghuko = code 2

Ghuur

>> ENQ: 99995 gulden of meer = 99995 <<
\$1 Hoeveel mag de huurprijs van de gewenste woning per maand bedragen?
\$2 Hoeveel bedraagt de huurprijs van de gevonden woning? Kosten voor verwarming moet u *niet* meetellen in de huur.

Gih

\$1 Wordt voor de gewenste woning huursubsidie aangevraagd?
\$2 Is of wordt voor de gevonden woning individuele huursubsidie aangevraagd?
 Ja/Nee

Pols-Basis.WonenB.Verhwens = [Missch] of
Pols-Basis.WonenB.Verhwens = [Willen] of
Pols-Basis.WonenB.Verhwens = [Wel] of
Gedwverh = ja èn

Pols-Basis.WonenB.Verhwens = [Gevond]

Intrgwon

U heeft zojuist opgegeven hoeveel de woonkosten van de gewenste woning mogen bedragen. Wilt u, rekening houdend met dit bedrag, aangeven aan welke van de volgende eisen de gewenste woning moet voldoen.

(**\$1** *Pols-Basis.WonenB.Verhwens* = [Missch] of [Willen] of [Wel] of
Gedwverh = ja
\$2 *Pols-Basis.WonenB.Verhwens* = [Gevond])

Gtypwon

\$1 Zoekt u naar een eengezinswoning →
\$2 Is de gevonden woning een eengezinswoning: →

1. vrijstaand,	[Vrij]
2. 2-onder-1-kap,	[Een2o1]
3. een hoekwoning,	[EenHoek]
4. een tussenwoning,	[EenTuss]
5. een flat, etage-, beneden-, boven-, portiekwoning of maisonette <i>zonder</i> tuin,	[FlatZon]
6. of een flat, etage-, beneden-, boven-, portiekwoning of maisonette <i>met</i> tuin?	[FlatMet]
7. geen van deze	[GeenDeze]

code 5-6

code 1-4

code 7/wn/wg

Ghfdwver

\$1 Op welke verdieping moet de gewenste woning bij voorkeur liggen?
\$2 Op welke verdieping ligt de gevonden woning? Kelder en begane grond niet als verdieping tellen.

1. Souterrain/begane grond	[Sout]
2. 1 ^e t.m. 4 ^e Verdieping	[Verd1_4]
3. 5 ^e Verdieping of hoger	[Hog5]
4. Geen voorkeur	[GeenVK]

Gkamer

>> ENQ: 7 kamers of meer = 7 <<
\$1 Hoeveel slaap-, woon-, studeer- of werkkamers moet de gewenste woning bij voorkeur hebben?
\$2 Hoeveel slaap-, woon-, studeer- of werkkameers heeft de gevonden woning?

Goppbfdw

>> ENQ: Zo nodig laten schatten.<<
\$1 Hoe groot moet de oppervlakte van de woonkamer van de gewenste woning bij voorkeur zijn?
\$2 Hoe groot is de oppervlakte van de woonkamer van de gevonden woning?

1. Minder dan 20 m ² [Min20]	
2. 20-29 m ²	[T_20_29]
3. 30-39 m ²	[T_30_39]
4. 40-49 m ²	[T_4_49]
5. 50 m ² of meer	[Meer50]

**Blok
Inkomen OP**

(**\$1** *Pols-Basis.WonenB.Verhwens* = [Missch] of [Willen] of [Wel] of
Gedwverh = ja
\$2 *Pols-Basis.WonenB.Verhwens* = [Gevond])

Gnieuw

\$1 Moet de gewenste woning bij voorkeur een nieuwbouwwoning zijn?
\$2 Is de gevonden woning een nieuwbouwwoning, d.w.z. bent u de eerste bewoner van de woning?

1. Ja [Ja]
 2. Nee [Nee]
 3. Geen voorkeur [GeenVK]

code 2-3

code 1/wn/wg

Gbuurt

\$1 In welke periode moet de buurt, waarin u de gewenste woning zoekt, bij voorkeur gebouwd zijn?
\$2 In welke periode is de buurt van de gevonden woning gebouwd?

1. Voor 1945 4. 1975 t.m. 1989 [Voor45] [75_89]
 2. 1945 t.m. 1959 5. Vanaf 1990 [T_45_59] [Van90]
 3. 1960 t.m. 1974 6. Geen voorkeur [T_60_74] [GeenVK]

Gbrtcent

>> ENQ: 15 min.lopen = 15 minuten lopen voor OP. <<

\$1 Moet de gewenste woning bij voorkeur liggen: →
\$2 Ligt de gevonden woning: →

1. in het centrum of op 15 minuten lopen van het centrum van de woonplaats, [Centrum]
 2. op meer dan 15 minuten lopen van het centrum, maar niet aan de rand van de woonplaats, [MeerLoop]
 3. of aan de rand van de woonplaats? [Rand]
 4. geen voorkeur [GeenVK]

Gbrthuko

\$1 Moet de buurt van de gewenste woning bij voorkeur bestaan uit: →
\$2 Bestaat de buurt van de gevonden woning uit: →

1. voor het merendeel koopwoningen, [Koop]
 2. voor het merendeel huurwoningen, [Huur]
 3. of uit ongeveer evenveel koop- als huurwoningen? [Gelijk]
 4. geen voorkeur [GeenVK]

Gbrttypw

\$1 Moet de buurt van de gewenste woning bij voorkeur bestaan uit: →
\$2 Bestaat de buurt van de gevonden woning uit: →

1. voor het merendeel eengezinswoningen, [EenGezin]
 2. voor het merendeel etagewoningen, [Etage]
 3. of ongeveer evenveel eengezins- als etagewoningen? [Gelijk]
 4. geen voorkeur [GeenVK]

(\$1 *Pols-Basis.WonenB.Verhwens* = [Missch] of [Willen] of [Wel] of
Gedwverh = ja
\$2 *Pols-Basis.WonenB.Verhwens* = [Gevond])

(\$3 *Ggrootth* >1)

Gbztrap

Is het voor u (\$3 of iemand anders uit het huishouden waarmee u in de (\$1*gewenste*/ \$2 *gevonden*) woning gaat wonen) van belang dat deze woning bereikbaar is zonder trappen te hoeven lopen?
Ja/Nee

Gglkvl

Is het voor u (\$3 of iemand anders uit het huishouden waarmee u in de (\$1*gewenste*/ \$2 *gevonden*) woning gaat wonen) van belang dat woonkamer, keuken, toilet, bad- of douchegelegenheid en tenminste één slaapkamer gelijkvloers met elkaar liggen?
Ja/Nee

Gprior1

Bij het zoeken naar een woning is het niet altijd mogelijk alle wensen worden vervuld. In het algemeen spelen de ligging, de prijs en de woning zelf een belangrijke rol. Kunt u aangeven wat voor u het belangrijkste is (\$2 geweest) bij de keuze van een woning: →

1. de ligging,	[Ligg]
2. de prijs,	[Prys]
3. of de woning zelf?	[WoningZ]
4. geen van deze	[GeenDeze]

Gprior2

En daarna?

1. (de ligging)	[Ligg]
2. (de prijs)	[Prys]
3. (de woning zelf)	[WoningZ]
4. geen van deze	[GeenDeze]

Blok Inkomen OP

Introoplink

Met behulp van deze enquête wordt onder meer onderzocht of woonlasten in Nederland in de afgelopen jaren zijn toegenomen of afgenomen. Nagegaan wordt of we van ons inkomen meer of minder zijn gaan besteden aan wonen. Om dit te kunnen vaststellen zijn gegevens over inkomen onmisbaar. Ik wil u daarom een aantal vragen stellen over uw inkomensituatie.

Inkebrp

Hebt u inkomen uit eigen bedrijf of vrij beroep?
Ja/Nee

ja

neewn/wg

Jlrwinrp

Wat is het laatste jaar waarover uw winst (of verlies) bekend is, d.w.z. wat is het laatste jaar waarover u een belastingaangifte hebt gedaan?

wn/wg

anders

Winpmrp

STEL VAST: Het bedrijfsresultaat, d.w.z. was de winst positief of negatief in dat jaar?
1. Positieve winst [Positief]
2. Geen winst [Geen]
3. Negatieve winst [Negatief]

wn/wg

code 1 (\$1)
code 3 (\$2)

code 2

Bdgwinrp

>> ENQ: 999995 gulden of meer = 999995 <<
Hoeveel bedroeg uw (\$1 positieve / \$2 negatieve) winst in [JrWinst],
d.w.z. ná aftrek van kosten en vóór aftrek van belastingen en premies?

wg

wn

anders

Ninkebrp

>> ENQ: * 999995 gulden of meer = 999995.
* Indien niet meer van toepassing toets 0 <<
Kunt u misschien zeggen hoeveel uw huidige netto inkomen
uit eigen onderneming / vrij beroep per jaar is?

wn

anders

Ginkebrp

>> ENQ: Kaart 7.<<
Belangrijk is dat ook voor de groep zelfstandigen - als geheel - gegevens beschikbaar komen over hoe woonuitgaven zich verhouden tot het inkomen. Misschien vindt u het niet bezwaarlijk om *ongeveer* uw winst of inkomen uit eigen onderneming / vrij beroep van [JrNu] aan te geven door het noemen van een cijfer op deze kaart?

- | | | | |
|--------------------------------|---------------------------------|-----|------|
| 1. winst was negatief of nihil | 9. f.75.000,- tot f.85.000,- | [1] | [9] |
| 2. minder dan f.15.000,- | 10. f.85.000,- tot f.95.000,- | [2] | [10] |
| 3. f.15.000,- tot f.25.000,- | 11. f.95.000,- tot f.105.000,- | [3] | [11] |
| 4. f.25.000,- tot f.35.000,- | 12. f.105.000,- tot f.125.000,- | [4] | [12] |
| 5. f.35.000,- tot f.45.000,- | 13. f.125.000,- tot f.175.000,- | [5] | [13] |
| 6. f.45.000,- tot f.55.000,- | 14. f.175.000,- tot f.225.000,- | [6] | [14] |
| 7. f.55.000,- tot f.65.000,- | 15. f.225.000,- of meer | [7] | [15] |
| 8. f.65.000,- tot f.75.000,- | | [8] | |

wg

anders

Blok Afsluiting interview

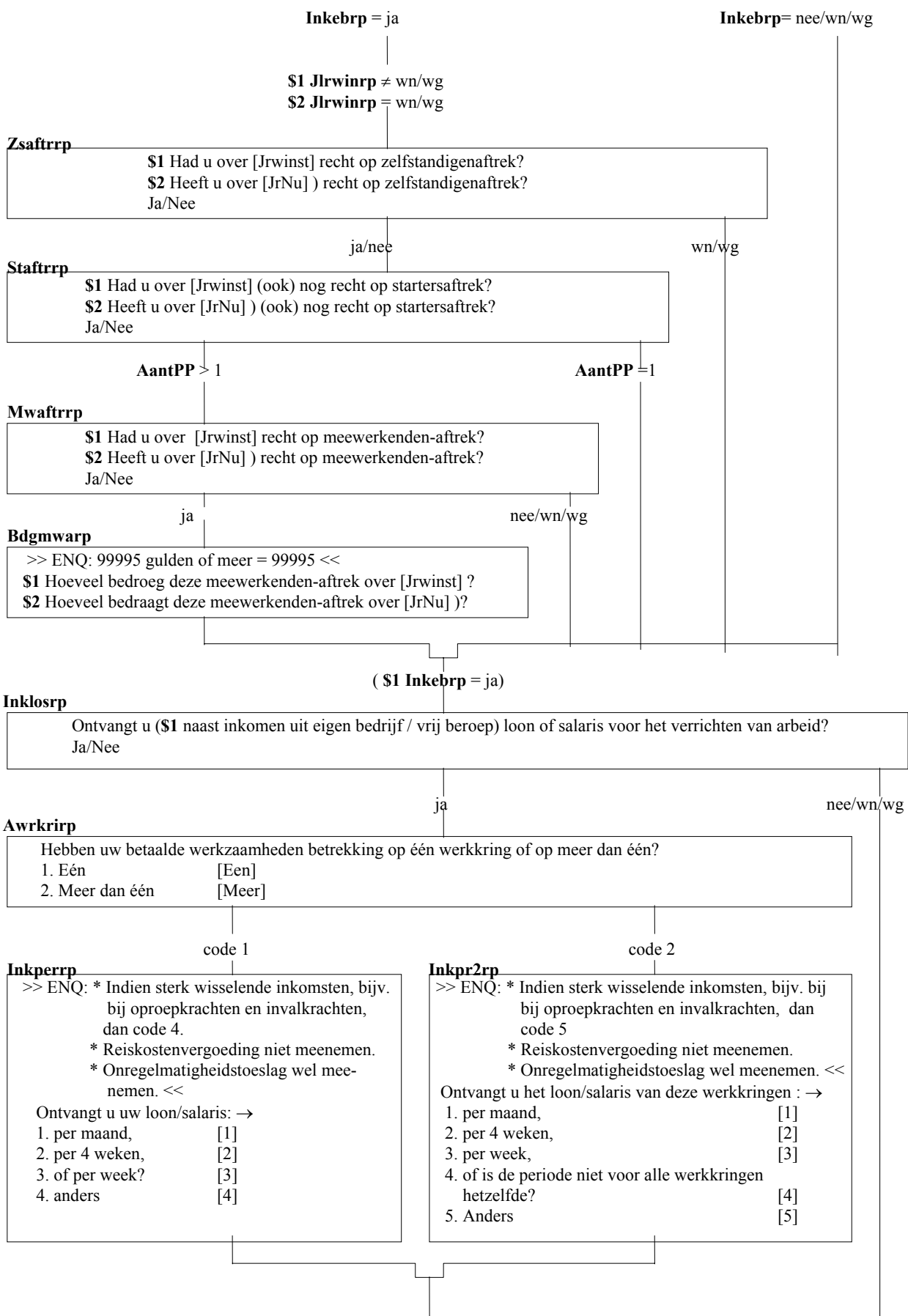

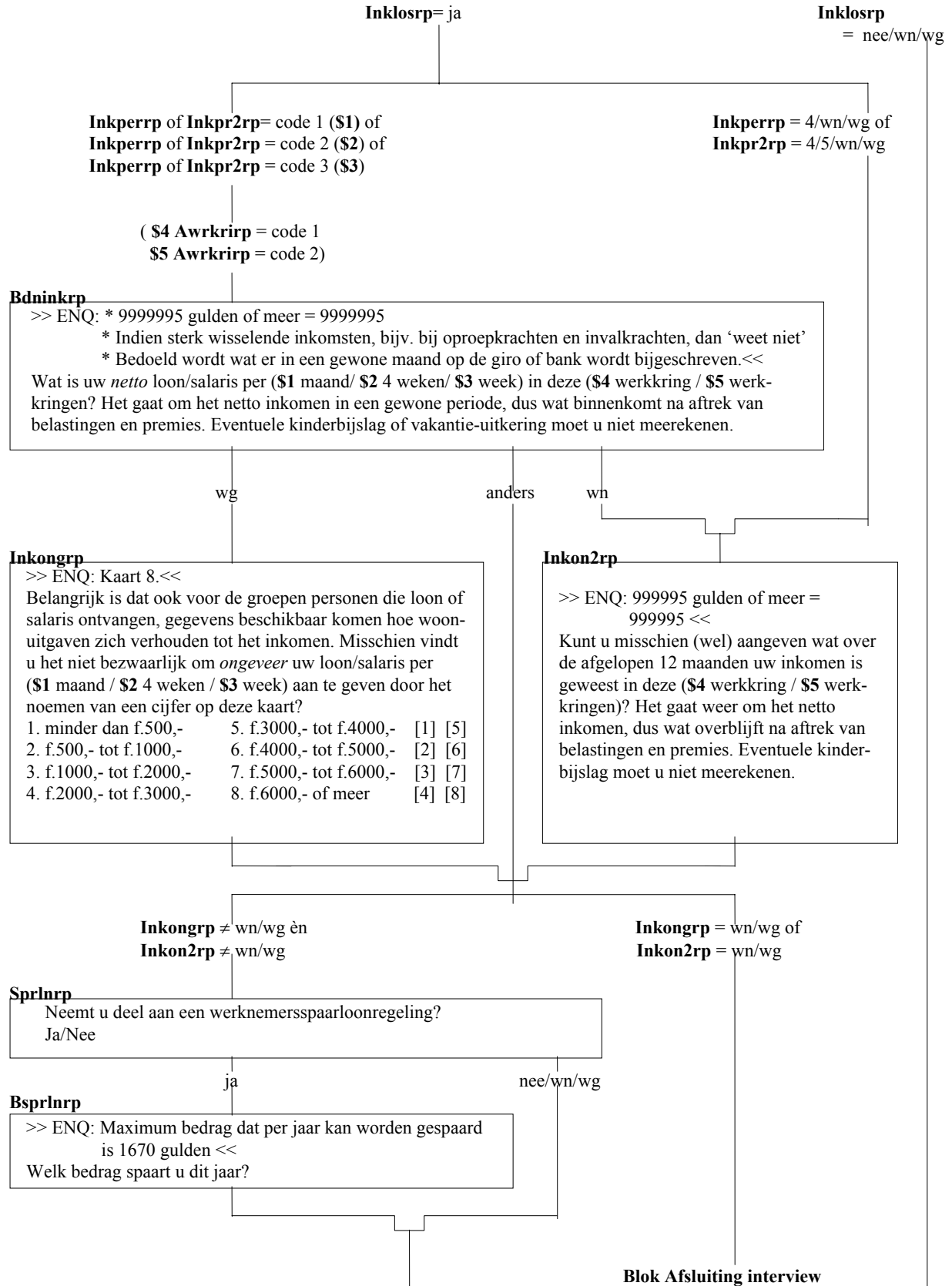

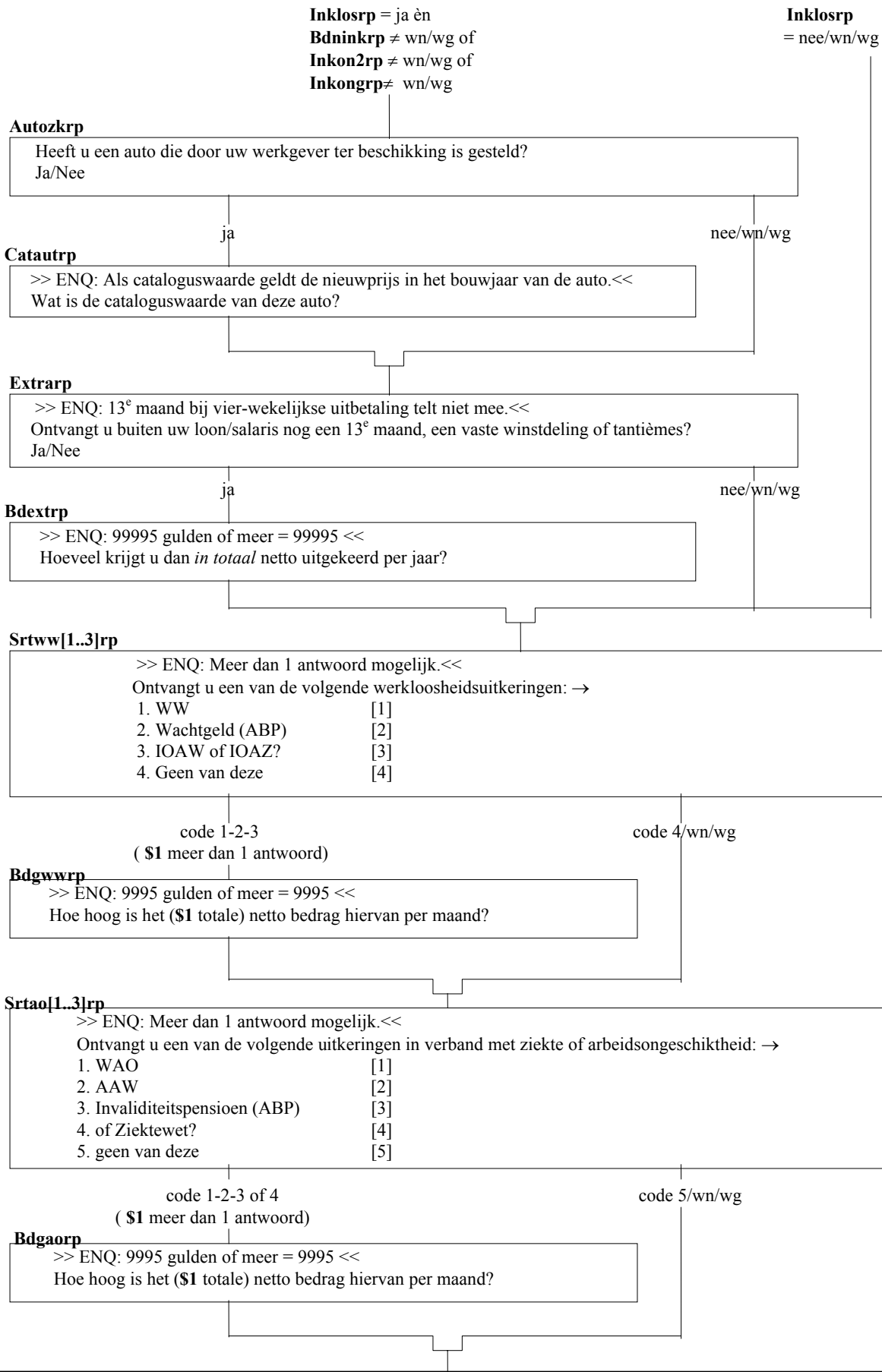

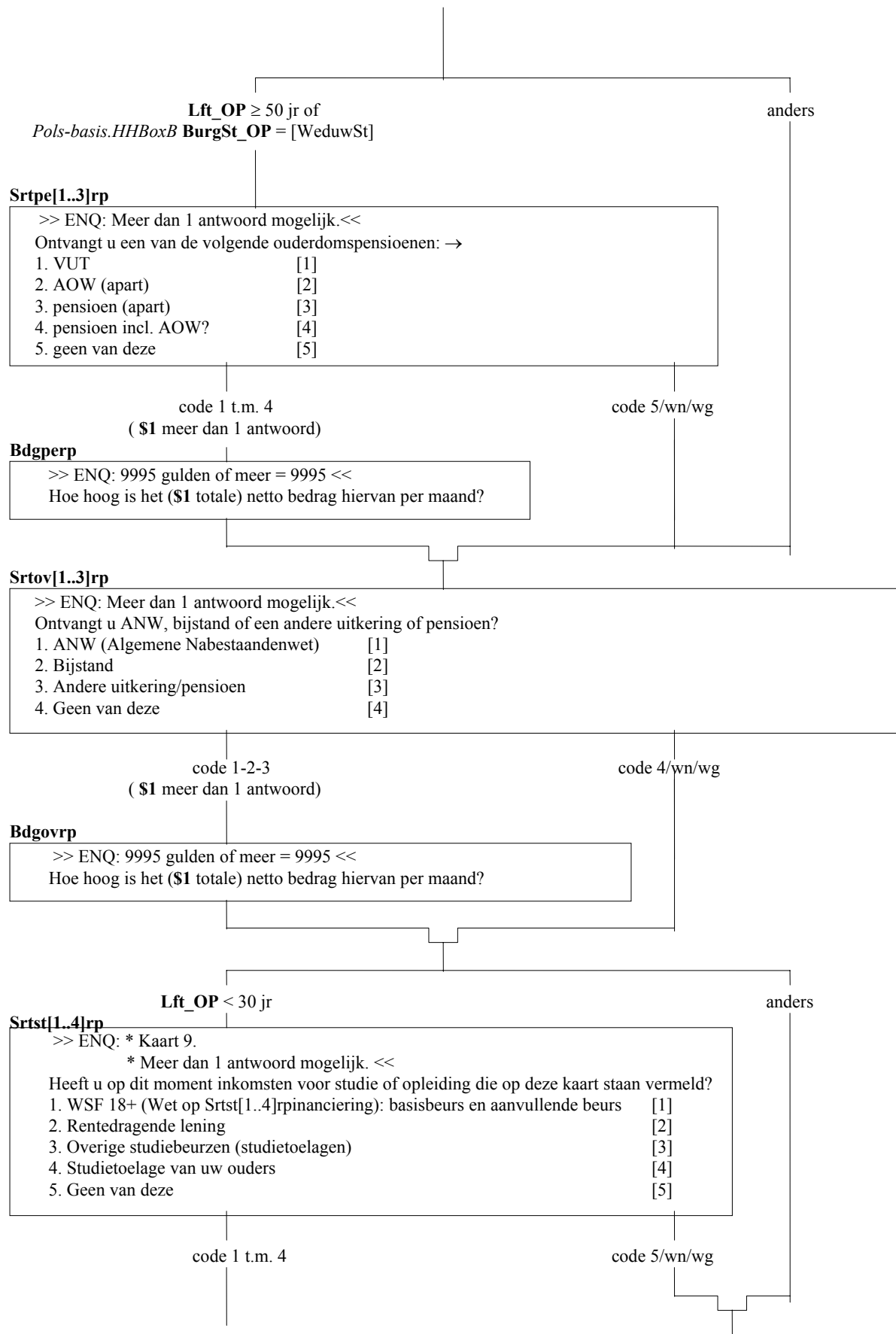

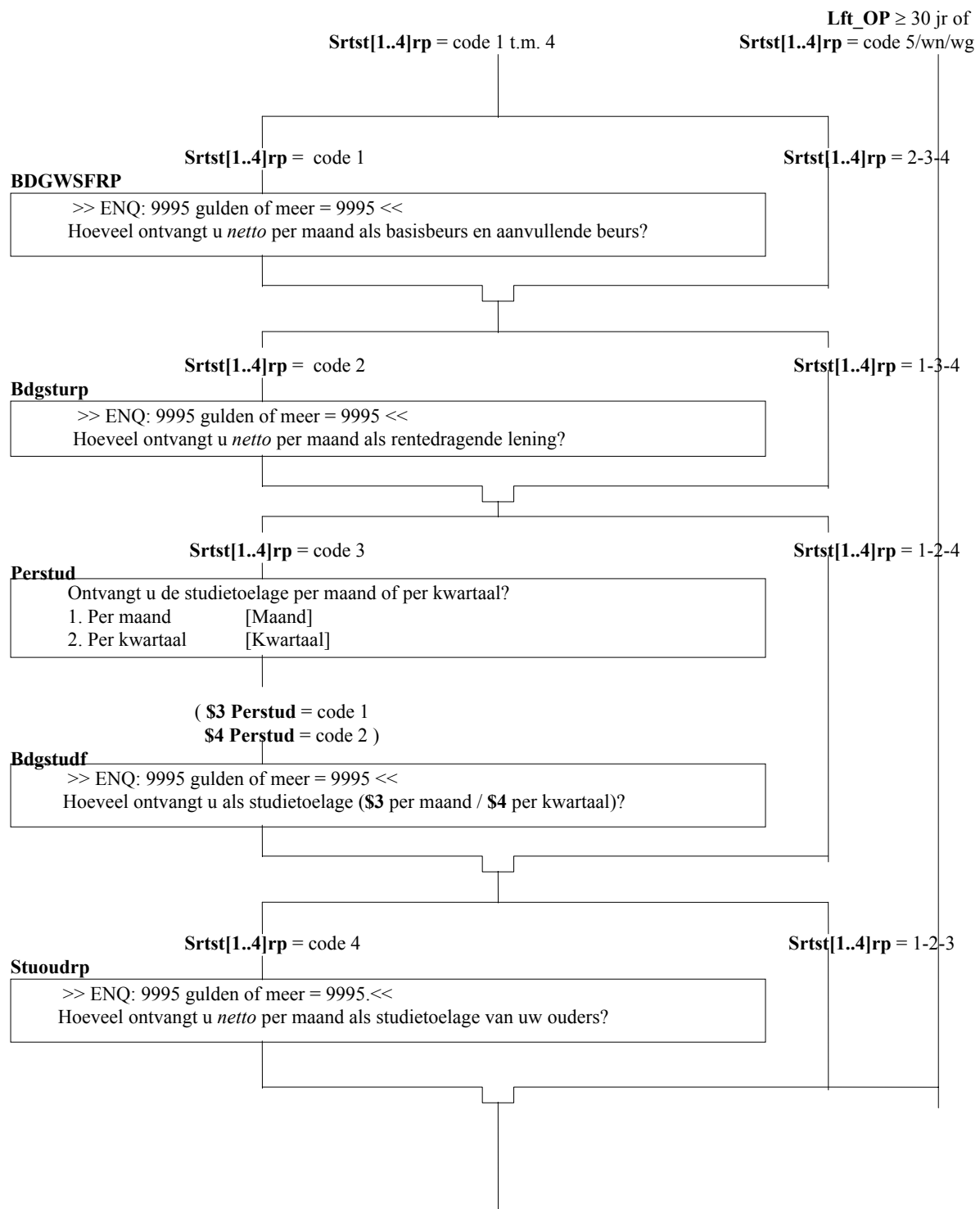

Inkbrpp[1..9]

>> ENQ: * Kaart 10.

* Meer dan 1 antwoord mogelijk. <<

Heeft u overige inkomsten die op deze kaart staan vermeld?

- | | |
|---|------|
| 1. Uitkering van een verzekering tegen inkomensderving i.v.m. invaliditeit, ziekte of ongeval (zelfstandigen) | [1] |
| 2. Free-lance inkomsten | [2] |
| 3. Alimentatie van uw Ex-Echtgeno(o)t(e) | [3] |
| 4. Alimentatie voor uw kind(eren) | [4] |
| 5. Lijffrente van u en uw (eventuele) partner | [5] |
| 6. Toelagen van familie | [6] |
| 7. Inkomsten uit onroerend goed voor u en uw (eventuele) partner (inclusief verhuur van kamers) | [7] |
| 8. Renten van spaartegoeden, vorderingen, effecten, obligaties, pandbrieven of beleggingsrekeningen van u en uw (eventuele) partner | [8] |
| 9. Dividend van aandelen, effecten, beleggingsrekeningen of beleggingsfondsen voor u en uw (evt.) partner | [9] |
| 10. Geen van deze | [10] |

code 1-9

code 10/wn/wg

Perziek**Inkbrpp[1..9] = code 1****Inkbrpp[1..9] = 2 t.m.9**

Ontvangt u de uitkering van een verzekering tegen inkomensderving i.v.m. invaliditeit, ziekte of ongeval, per maand, per kwartaal of per jaar?

- | | |
|-----------------|------------|
| 1. Per maand | [Maand] |
| 2. Per kwartaal | [Kwartaal] |
| 3. Per jaar | [Jaar] |

(\$1 Perziek = code 1
 \$2 Perziek = code 2
 \$3 Perziek = code 3)

Bdgzierp
 >> ENQ: 99995 gulden of meer = 99995 <<
 Hoeveel ontvangt u als uitkering (\$1 per maand / \$2 per kwartaal / \$3 per jaar)?
FreeLanc**Inkbrpp[1..9] = code 2****Inkbrpp[1..9] = 1-3 t.m.9**
 >> ENQ: 99995 gulden of meer = 99995 <<
 Hoeveel ontvangt u gemiddeld *netto* per maand aan freelance inkomsten?
Bdgalirp**Inkbrpp[1..9] = code 3****Inkbrpp[1..9] = 1-2-4 t.m.9**
 >> ENQ: 9995 gulden of meer = 9995 <<
 Hoeveel ontvangt u *netto* per maand aan alimentatie van uw Ex-Echtgeno(o)t(e)?

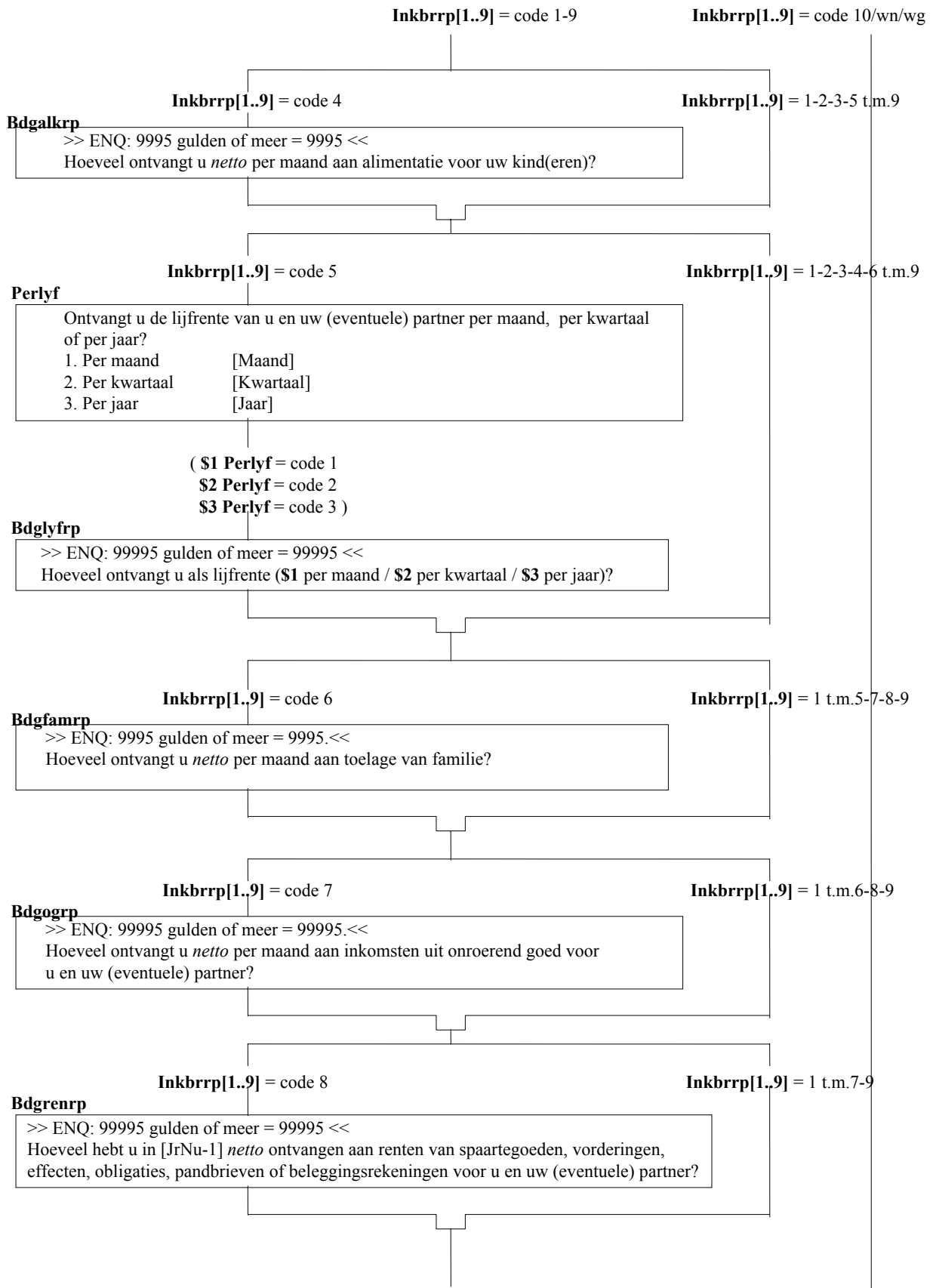

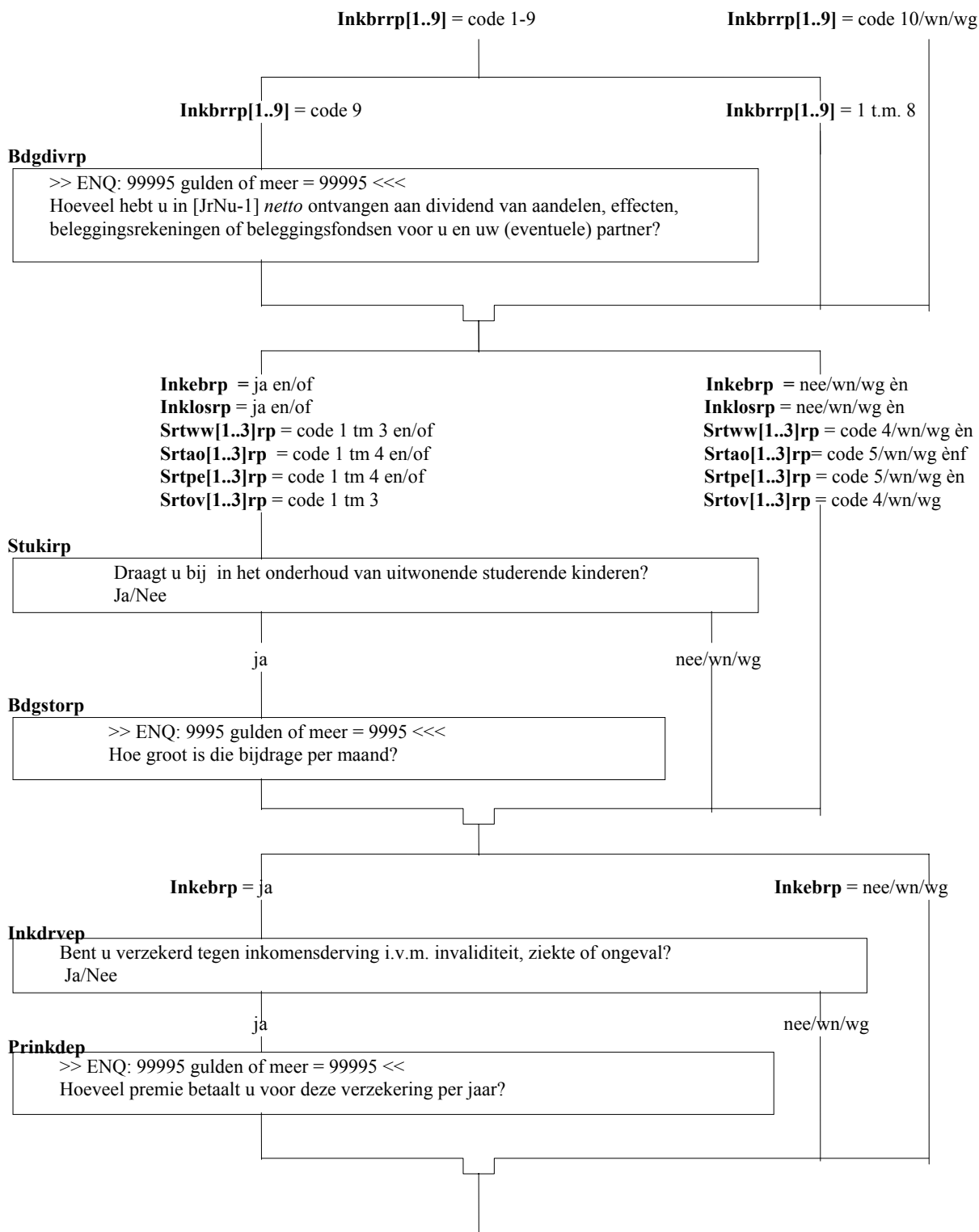

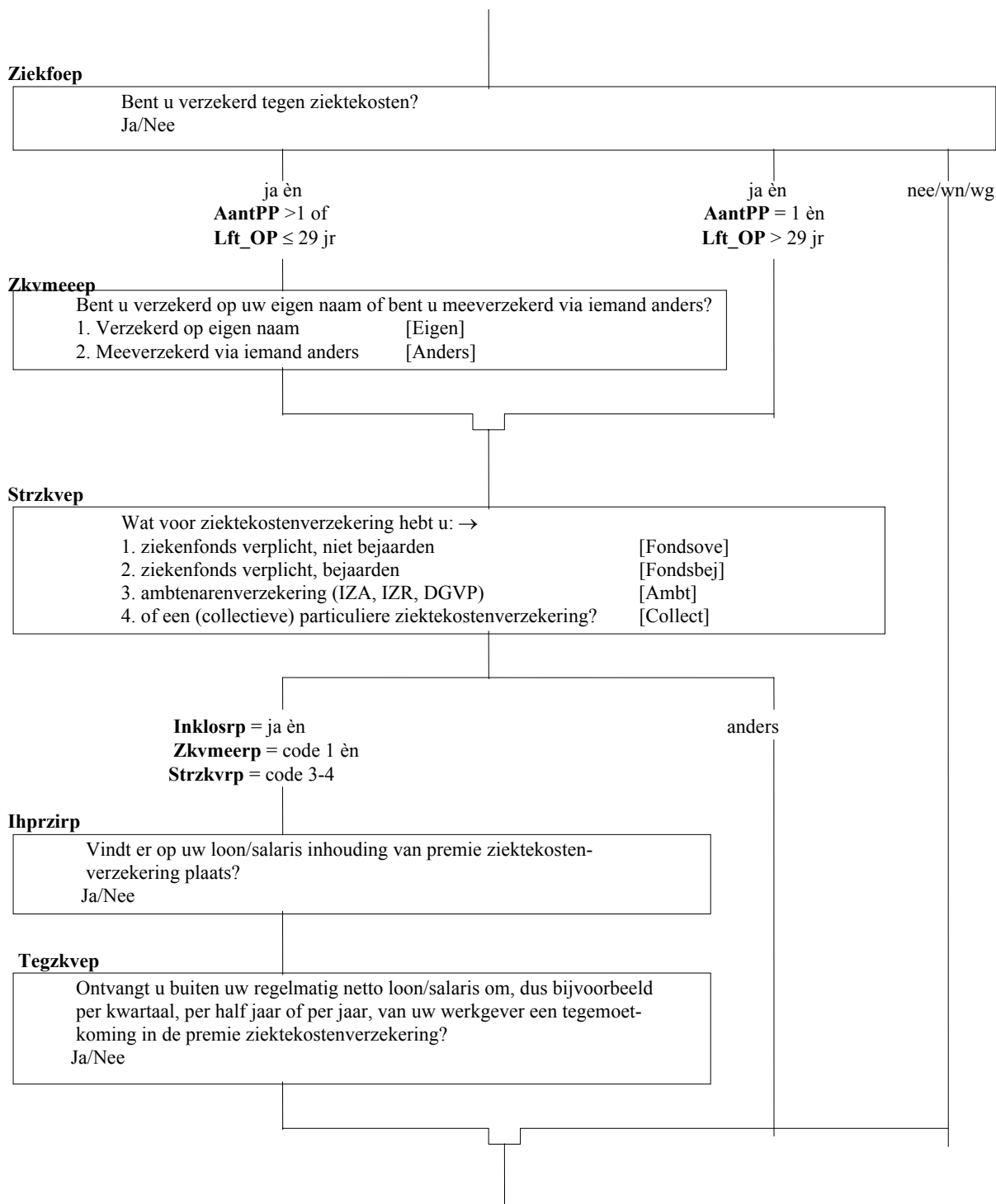

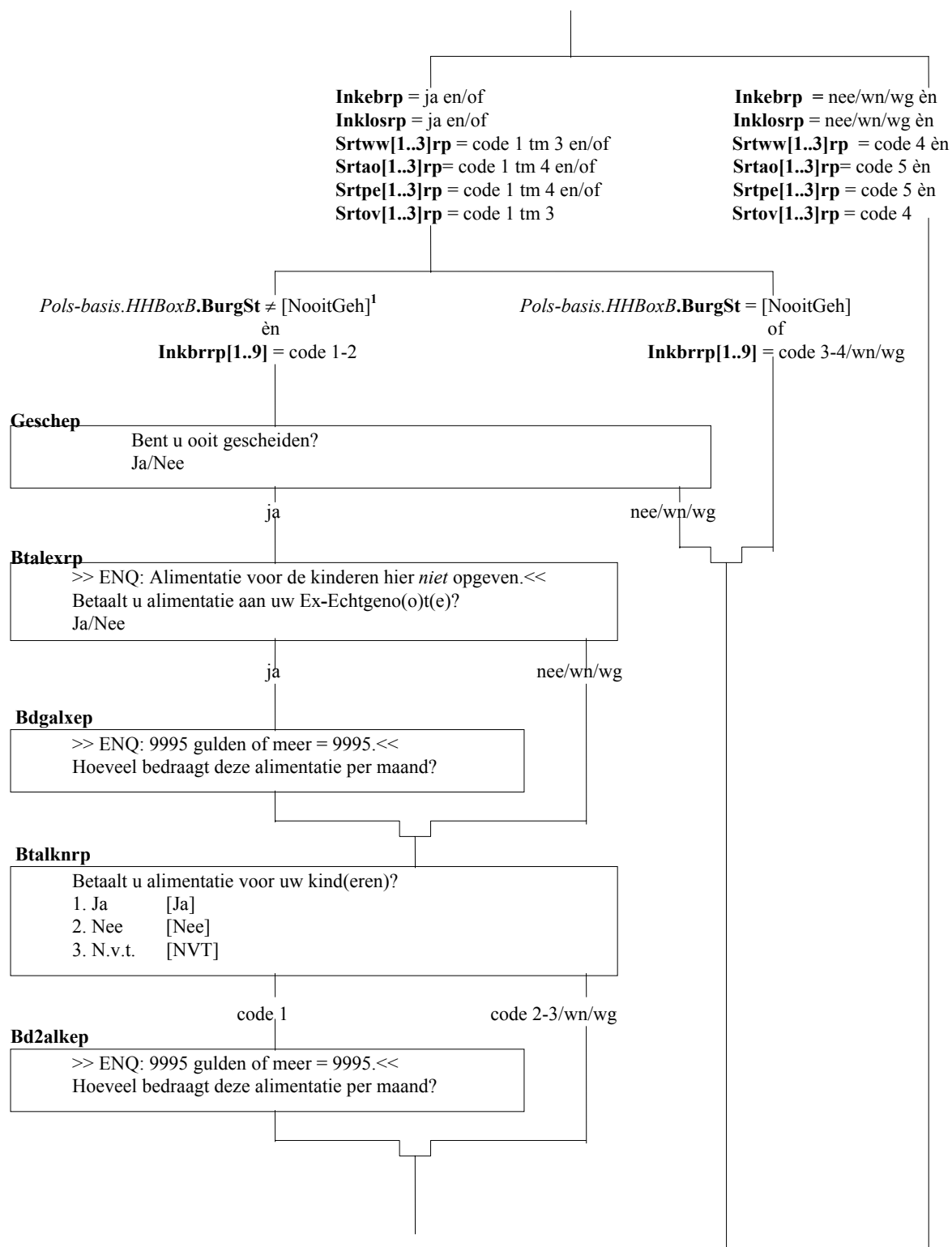

¹ Moet deze voorwaarde worden aangepast aan nieuwe maatschappelijke ontwikkelingen t.a.v. partnerschapregistratie en/of samenlevingscontracten? M.a.w. zijn er anderen dan (ex)echtparen die alimentatieplichtig kunnen zijn?
WBO98A

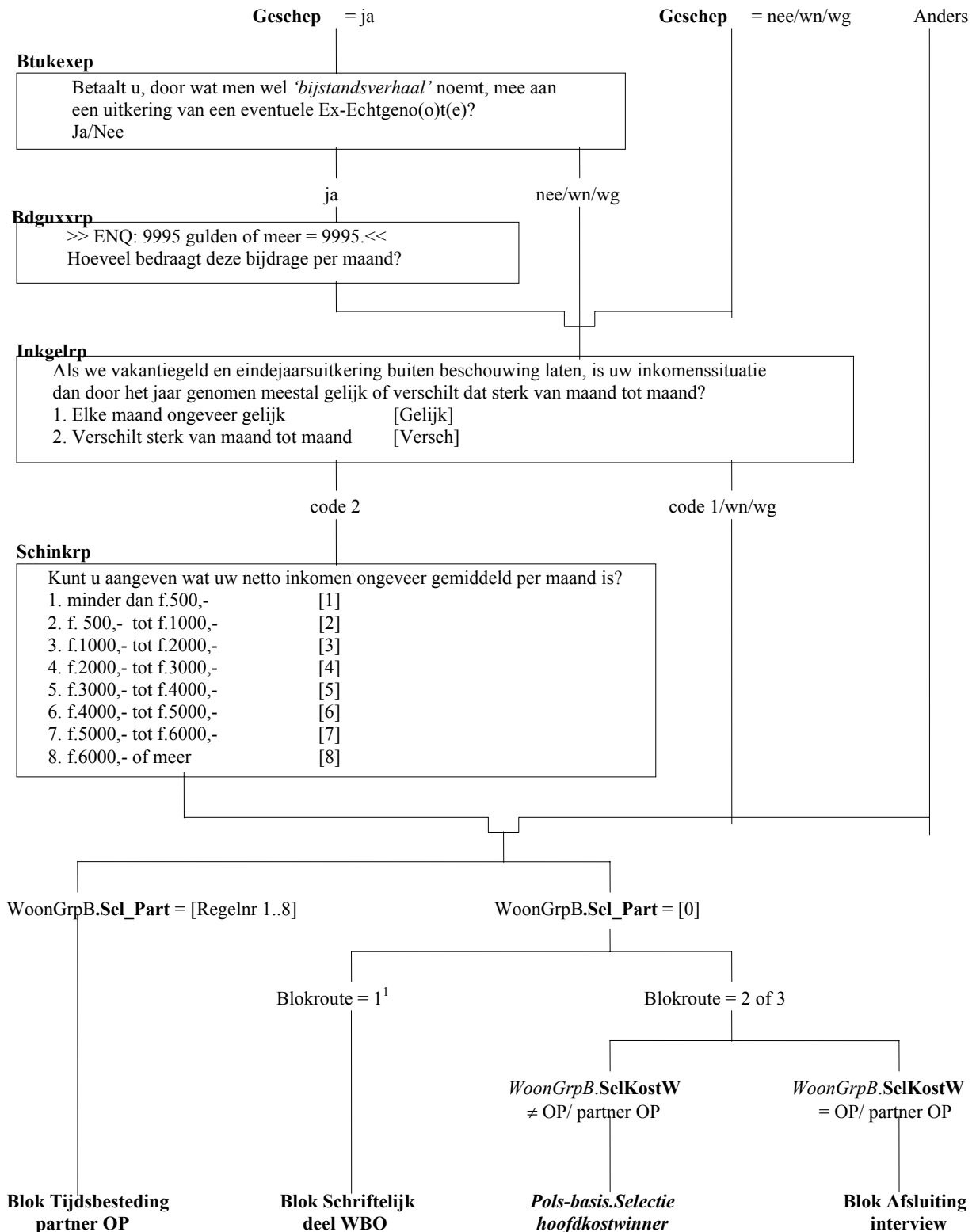

¹ Voor beschrijving Blokroutes zie pag.1 schema's WBO-Module.

Introopprt

>> ENQ: De volgende vragen gaan over partner OP. Daar waar 'u' staat 'uw partner' lezen.<<
 Dan zou ik nu een aantal vragen over de tijdsbesteding van uw echtgeno(o)t(e)/vaste partner willen stellen.

Partner is:

Tydbespp

Waaraan besteedt u afgezien van ontspanning de meeste tijd. Is dat aan: →

1. betaald werk,	[BeaaldW]
2. huishoudelijk werk thuis,	[Huishoud]
3. studie of opleiding,	[OplStud]
4. vrijwilligerswerk of werk met behoud van uitkering	[Vrijwill]
5. iets anders	[IetsAnd]

code 1

code 2-5/wn/wg

Betwrkpp

Hebt u op dit moment betaald werk, ook 1 uur per week of een korte periode telt al mee.
 Ja/Nee

ja

nee/wn/wg

Uurwkpp

Hoeveel uur werkt u in een normale werkweek, onbetaalde uren niet meegeteld?
 >> ENQ: Eventueel een gemiddelde werkweek schatten (bijv. bij ploegdienst).<<

wn

anders

Stuurwkpp

Weet u dan of het gaat om: →

1. 4 uur of minder per week,	[MinOf4]
2. minder dan 12 uur,	[Minder12]
3. minder dan 30 uur,	[Minder30]
4. of om 30 uur of meer per week?	[Is30Meer]

Lft_partner OP = 18 t.m. 64 jr

anders

(\$1 Uurwkpp ≠ leeg
 \$2 Betwrkpp = nee/wn/wg)

Uitkerpp

>> ENQ: AOW, Srtst[1..4]rpinanciering zijn geen uitkeringen.<<
 \$1 Heeft u ook inkomsten uit een uitkering?
 \$2 Heeft u inkomsten uit een uitkering?
 Ja/Nee

ja

nee/wn/wg

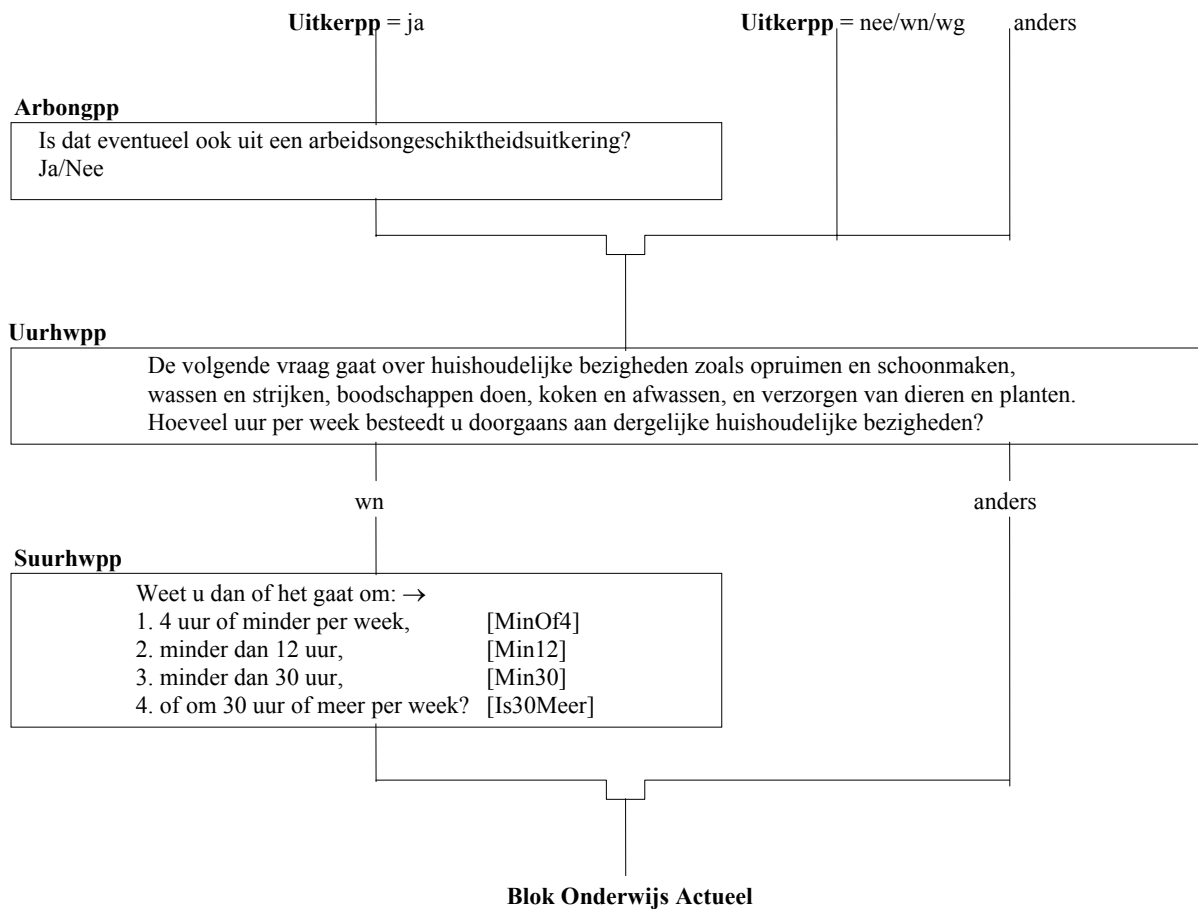

Introopl

Dan zou ik nu een aantal vragen over uw opleiding willen stellen.

Oplactpp

Volgt u op dit moment een opleiding of cursus op een school, bij een ander opleidingsinstituut of in het bedrijf?
Ja/Nee

ja

nee/wn/wg

Naam

Welke opleiding of cursus is dat?
>> ENQ: Bij 2 of meer, de voor beroep of beroepskeuze belangrijkste.<<
Naam:

anders

wn/wg

School

Soort school of instelling:

anders

wn/wg

Richting

Studierichting, vak, afdeling, module, 1^e of 2^e gedeelte:

Srtoplpp

STEL VAST: Soort onderwijs
1. Mavo [Mavo]
2. Havo, Atheneum, Gymnasium, VWO [HavoVWO]
3. Universitaire opleiding [Univers]
4. Overige opleiding of cursus [Overig]

code 1-2-4 èn

anders

wn/wg

Lft_partner OP = 18 t.m. 22 of

code 3 èn

Lft_partner OP = 24 t.m. 30

Voldelpp

Volgt u deze opleiding in voltijd of in deeltijd?
1. Voltijd [VolTyd]
2. Deeltijd [DeelTyd]

Srtoplpp = code 2

Srtoplpp = code 3

anders

Klas4pp

Hebt u de 3^e klas met succes doorlopen, d.w.z. bent u overgegaan naar de 4^e klas?
Ja/Nee

Fasunipp

In welke Srtst[1..4]rpase bevindt u zich?
1. 1^e fase, incl. propedeuse [Fase1]
2. 2^e fase, promotie [Fase2Pro]
3. overig postdoctoraal [OverigPDY]

Blok Onderwijs Laatste diploma

Oplnopp

Heeft u na de lagere school een opleiding of cursus gevolgd waarmee u langer dan 2 jaar bezig bent geweest?
Ja/Nee

ja

nee/wn/wg

EenmerPP

Gaat het om 1 opleiding of om meer dan 1?
1. Een [Een]
2. Meer dan een [Meer]

code 1/wn/wg (\$1)
code 2 (\$2)

DiplomPP

\$1 Heeft u voor deze opleiding de akte, het getuigschrift of het diploma behaald?
\$2 Heeft u voor 1 of meer van deze opleidingen de akte, het getuigschrift of het diploma behaald?
Ja/Nee

ja

nee/wn/wg

Naam

>> ENQ: (laatste) opleiding van 2 jaar of langer.<<
Welke opleiding was dat?
Naam:

anders

wn/wg

School

Soort school of instelling:

anders

wn/wg

Richting

Studierichting, vak, module, 1^e of 2^e gedeelte:

Blok Positie werkring

N.B. Alleen indien: $TydbestedingB.Uurwkpp \geq 12$ uur of
 $TydbestedingB.Stuurwkpp \geq 12$ uur

Intro

De volgende vragen gaan over uw werkring en beroep.
 >> ENQ: Druk <ENTER> om verder te gaan.<<

Wrknempp

Werkt u als werknemer?
 >> ENQ: indien meer dan een werkring, vragen over de werkring met de meeste uren per week.<<

nee/wn/wg

ja

Bedrppp

Bent u dan werkzaam in het bedrijf of de praktijk: →
 1. van uzelf, [Eigen]
 (2. van uw partner), [Partner]
 3. of van uw ouders of schoonouders? [Ouders]
 4. N.V.T. (geen van deze) [NVT]

Blok Bedrijf kort

N.B. Alleen indien: $TydbestedingB.Uurwkpp \geq 12$ uur of
 $TydbestedingB.Stuurwkpp \geq 12$ uur

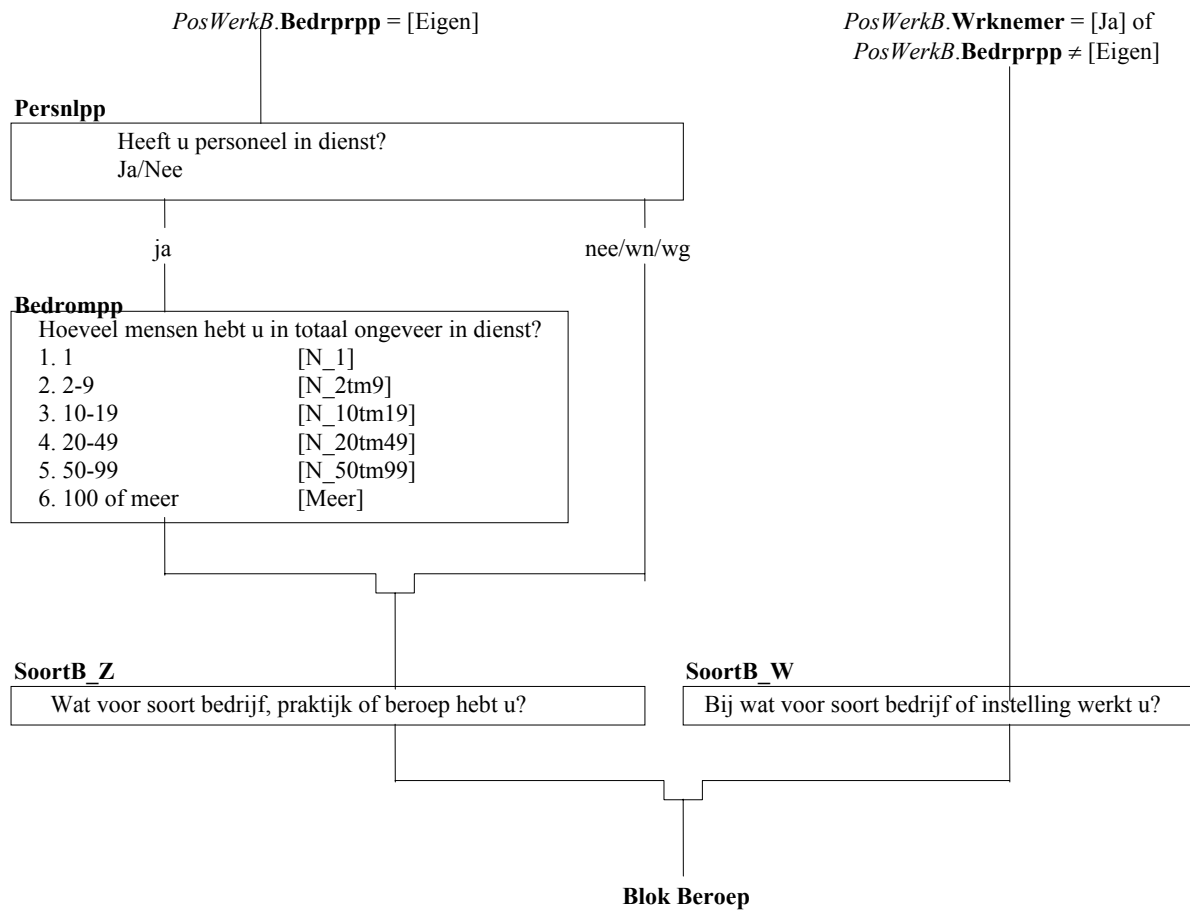

N.B. Alleen indien: $TydbestedingB.Uurwkpp \geq 12$ uur of
 $TydbestedingB.Stuurwkpp \geq 12$ uur

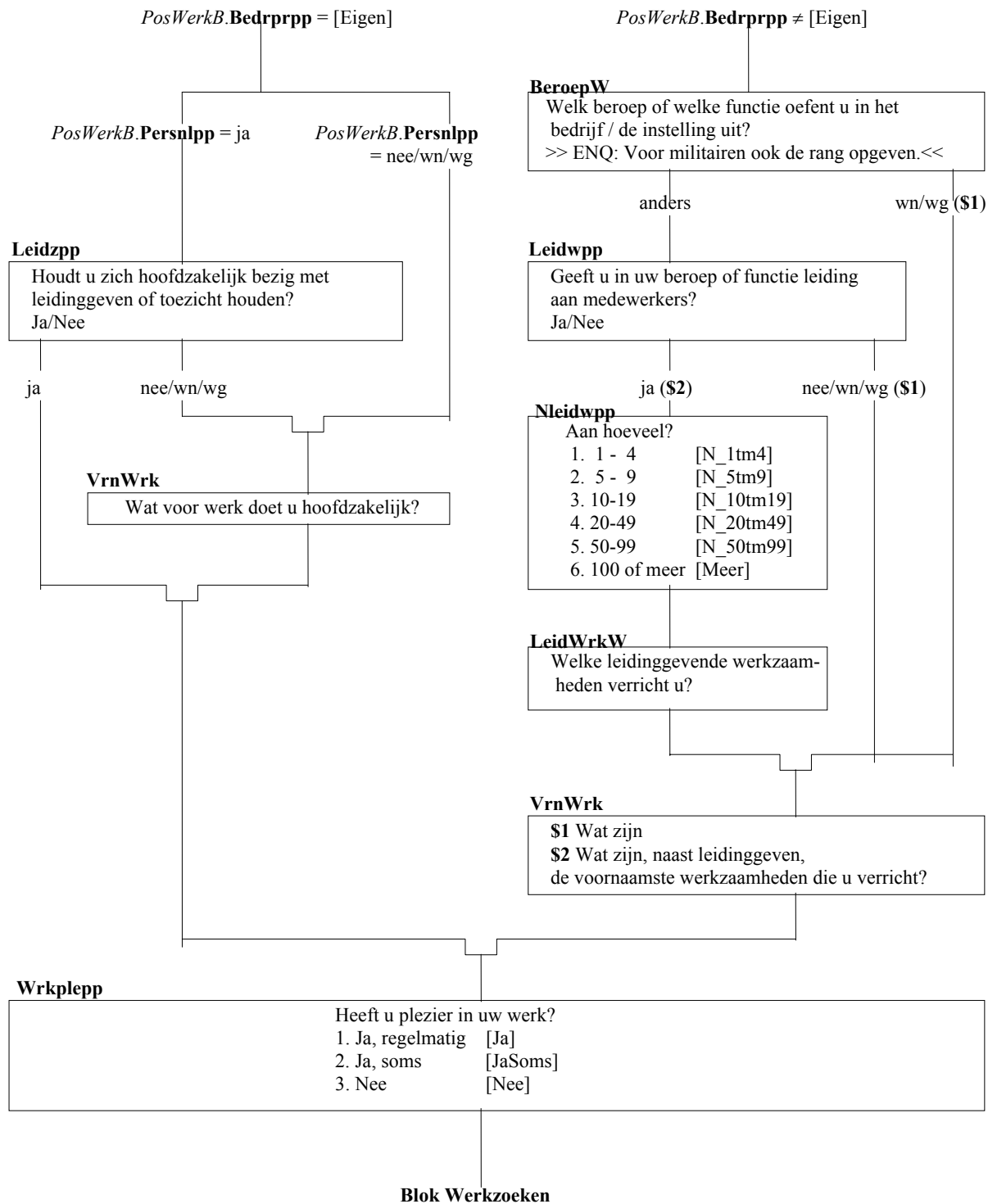

N.B. Alleen indien: *TydbestedingB.Betwrkpp* = nee/wn/wg of
TydbestedingB.Uurwkpp < 12 uur

Wilwrkpp

De volgende vragen gaan over het zoeken naar werk.
 Zou u betaald werk van 12 uur of meer per week willen hebben?

1. Ja	[Ja]
2. Nee	[Nee]
3. Reeds gevonden	[Gevonden]
4. Wil wel, maar kan niet	[WilKanN]

code 1

code 2-3-4/wn/wg

Kunstrpp

Op welke termijn zou u kunnen beginnen?

1. Binnen 2 weken	[Mind2Wkn]
2. 2 Weken tot 3 maanden	[Wk2_Mnd3]
3. 3 Maanden tot 6 maanden	[Mnd3_6]
4. 6 Maanden of langer	[Mnd6Meer]

code 1

code 2-3-4

wn/wg

Afrondpp

Hebt u die periode nodig om iets af te ronden i.v.m.: →

1. (uw huidige werk),	[HuidWerk]
2. vrijwilligerswerk,.	[Vrijwill]
3. opleiding of studie,	[OpIStud]
4. of kinderopvang?	[K_Opvang]
5. n.v.t. (geen van deze)	[NVT]

code 1-2-3-4

code 5

wn/wg

Of_ivmpp

Of is dat in verband met: →

1. ziekte,	[Ziekte]
2. vakantie,	[Vakantie]
3. of persoonlijke omstandigheden?	[PersOmst]
4. n.v.t. (geen van deze)	[NVT]

Kunstrpp = code 1-2

Kunstrpp = code 3-4

Wrkkompp

Heeft u het afgelopen half jaar iets gedaan om aan werk te komen van 12 uur of meer per week? Advertenties nakijken om een baan te vinden telt al mee.
 Ja/Nee

ja

nee/wn/wg

Afg4wkpp

En de afgelopen 4 weken?
 Ja/Nee

Blok Mobiliteit

TydbestedingB.Tydsbespp= [BetaaldW] of
TydbestedingB.Betwrkpp = [Ja]

TydbestedingB.Tydsbespp ≠ [BetaaldW] of
TydbestedingB.Betwrkpp ≠ [Ja]

Intmobep

De volgende vragen gaan over woon-werkverkeer.

Wrkadrep

>> ENQ: * Eén vast werkadres.
* Bij twijfel: vast werkadres = indien gedurende langer dan 3 maanden werkzaam op hetzelfde adres.<<
U hebt eerder aangegeven dat u betaald werk hebt. Gaat u doorgaans naar een vast adres om te werken?
1. Ja [Ja]
2. Nee [Nee]
3. Werkt op woonadres. [NVT]

ja

nee/wn

wg

woonadres

Stradrepr

Heeft u één adres waar u gewoonlijk naar toe gaat om van daaruit te gaan werken?
Ja/Nee

ja

nee/wn/wg

Wrkruiep

In welke ruimte werkt u doorgaans thuis?
1. Woonkamer [Woonk]
2. Slaapkamer [Slaapk]
3. Aparte werkkamer [WrkWoon]
4. Afzonderlijke bedrijfsruimte [BedrRuim]

Wrkcomep

Gebruikt u bij deze werkzaamheden een computer (p.c.)?
Ja/Nee

Wrkgemep

Ligt uw werkadres in uw woongemeente?
Ja/Nee

nee

ja//wn/wg

Wrkgnrep

>> ENQ: * Toets de eerste letter(s) van de plaats en codeer de werkgemeente.
* Indien buitenland toets 'bui' en codeer als 'buitenland'.<<
In welke gemeente ligt dat adres?

Buitenland

anders

Wbuitlep

STEL VAST: Land
1. België [België]
2. Duitsland [Duitsl]
3. Luxemburg [Luxemb]
4. Frankrijk [Frankr]
5. Groot-Brittanië [Engeland]
6. Overig buitenland [Ander]

Blok Inkomen partner OP

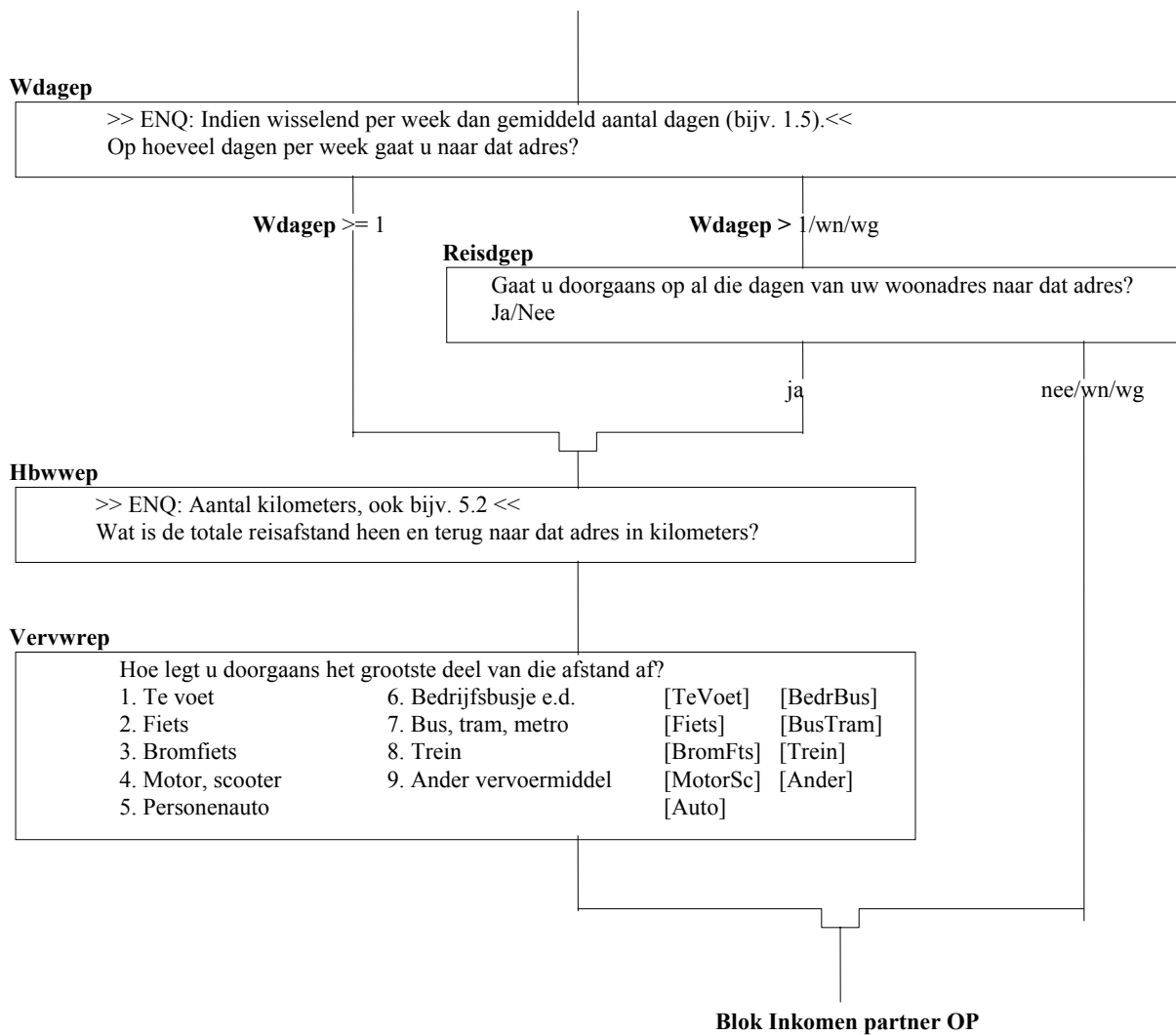

Inkebep

Hebt u inkomen uit eigen bedrijf of vrij beroep?
Ja/Nee

ja

neewn/wg

Jlrwinep

Wat is het laatste jaar waarover uw winst (of verlies) bekend is, d.w.z. wat is het laatste jaar waarover u een belastingaangifte hebt gedaan?

wn/wg

anders

Winpmep

STEL VAST: Het bedrijfsresultaat, d.w.z. was de winst positief of negatief in dat jaar?
1. Positieve winst [Positief]
2. Geen winst [Geen]
3. Negatieve winst [Negatief]

wn/wg

code 1 (\$1)
code 3 (\$2)

code 2

Bdgwinep

>> ENQ: 999995 gulden of meer = 999995 <<
Hoeveel bedroeg uw (\$1 positieve / \$2 negatieve) winst in [JrWinst], d.w.z. nà aftrek van kosten en vóór aftrek van belastingen en premies?

wg

wn

anders

Ninkebep

>> ENQ: * 999995 gulden of meer = 9999995.
* Indien niet meer van toepassing toets 0 <<
Kunt u misschien zeggen hoeveel uw huidige netto inkomen uit eigen onderneming / vrij beroep per jaar is?

wn

anders

Ginkebep

>> ENQ: Kaart 7.<<
Belangrijk is dat ook voor de groep zelfstandigen - als geheel - gegevens beschikbaar komen over hoe woonuitgaven zich verhouden tot het inkomen. Misschien vindt u het niet bezwaarlijk om *ongeveer* uw winst of inkomen uit eigen onderneming / vrij beroep van [JrNu] aan te geven door het noemen van een cijfer op deze kaart?

1. winst was negatief of nihil	9. f.75.000,- tot f.85.000,-	[1]	[9]
2. minder dan f.15.000,-	10. f.85.000,- tot f.95.000,-	[2]	[10]
3. f.15.000,- tot f.25.000,-	11. f.95.000,- tot f.105.000,-	[3]	[11]
4. f.25.000,- tot f.35.000,-	12. f.105.000,- tot f.125.000,-	[4]	[12]
5. f.35.000,- tot f.45.000,-	13. f.125.000,- tot f.175.000,-	[5]	[13]
6. f.45.000,- tot f.55.000,-	14. f.175.000,- tot f.225.000,-	[6]	[14]
7. f.55.000,- tot f.65.000,-	15. f.225.000,- of meer	[7]	[15]
8. f.65.000,- tot f.75.000,-		[8]	

wg

anders

Blok Afsluiting interview

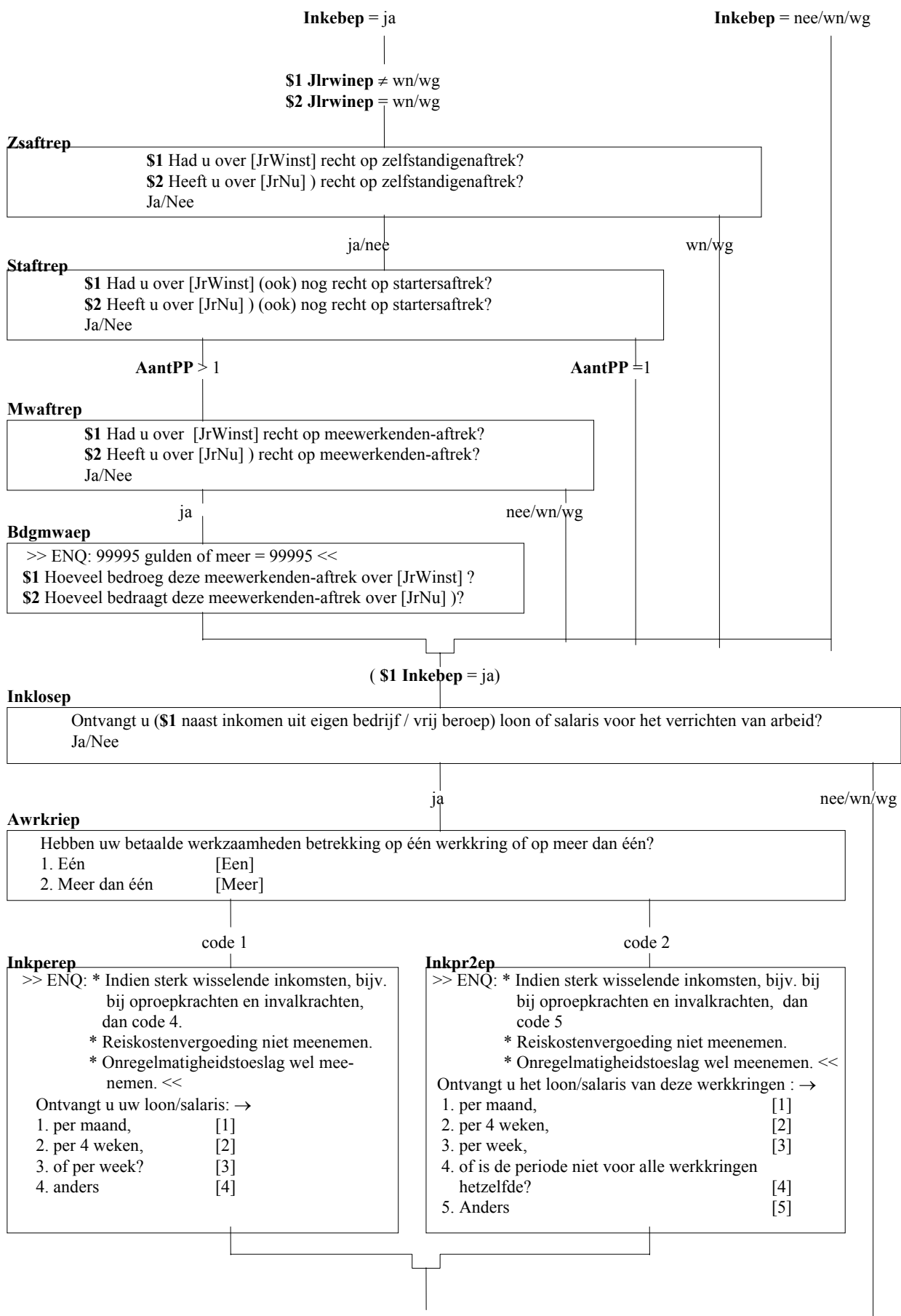

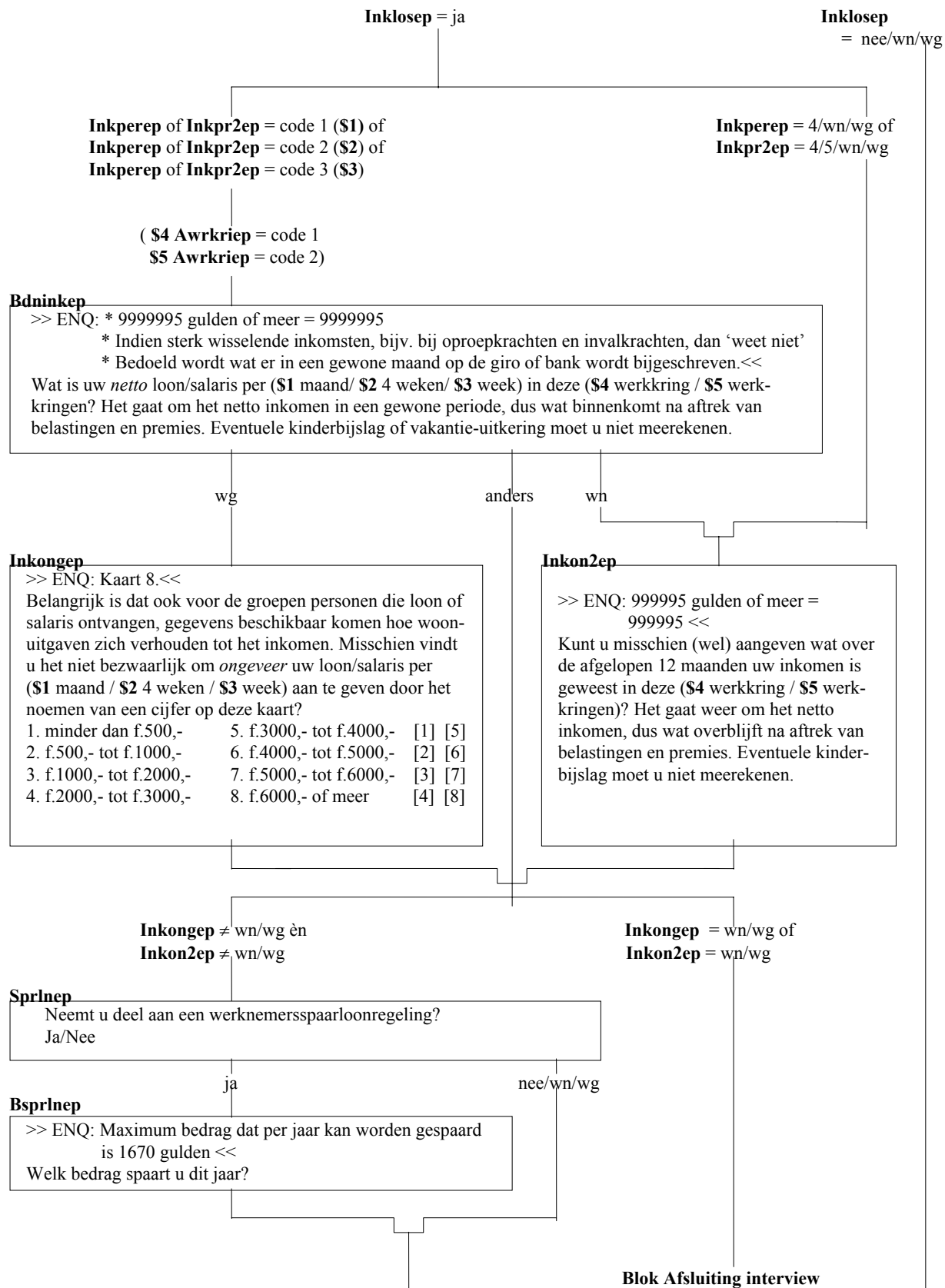

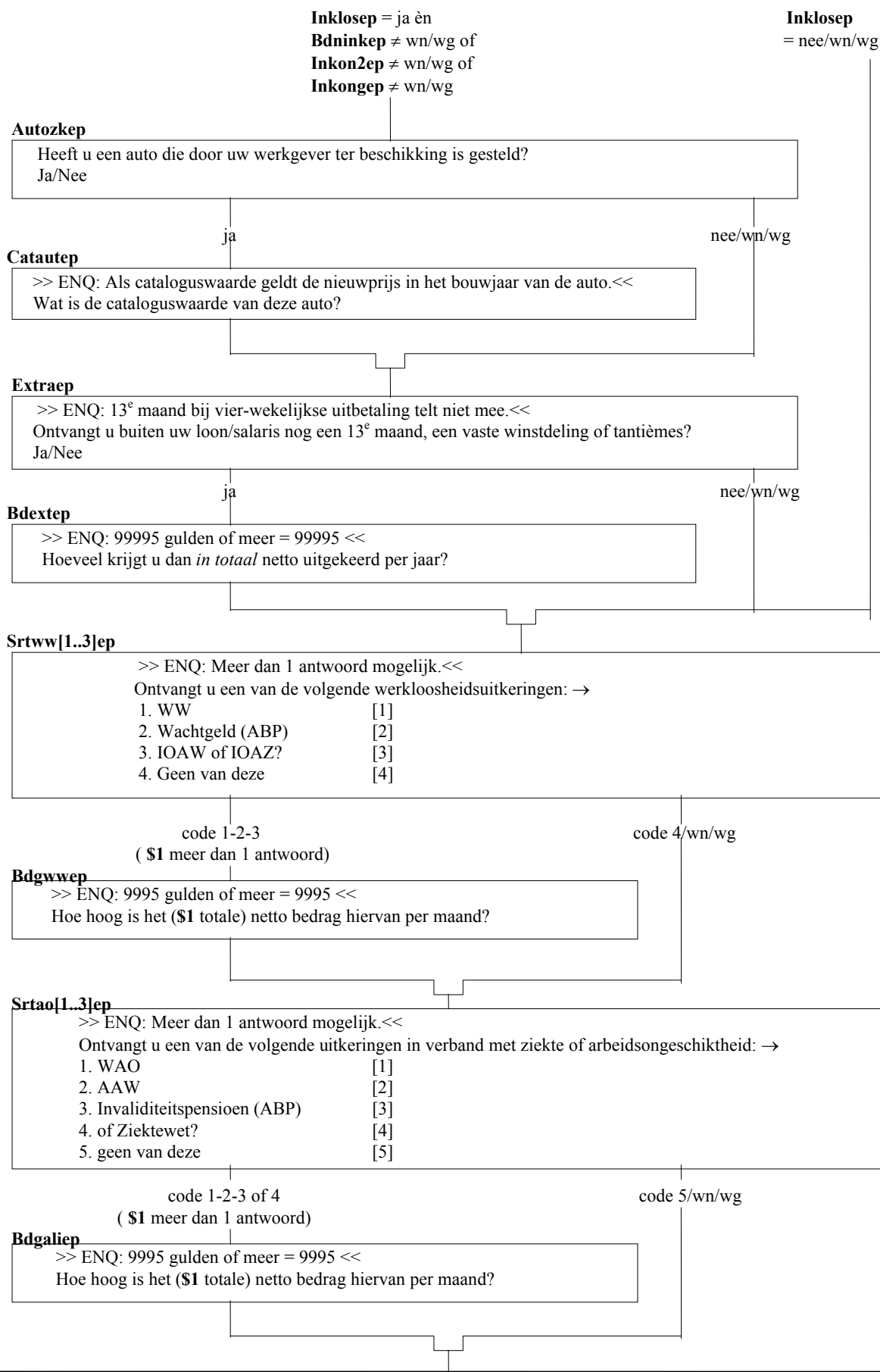

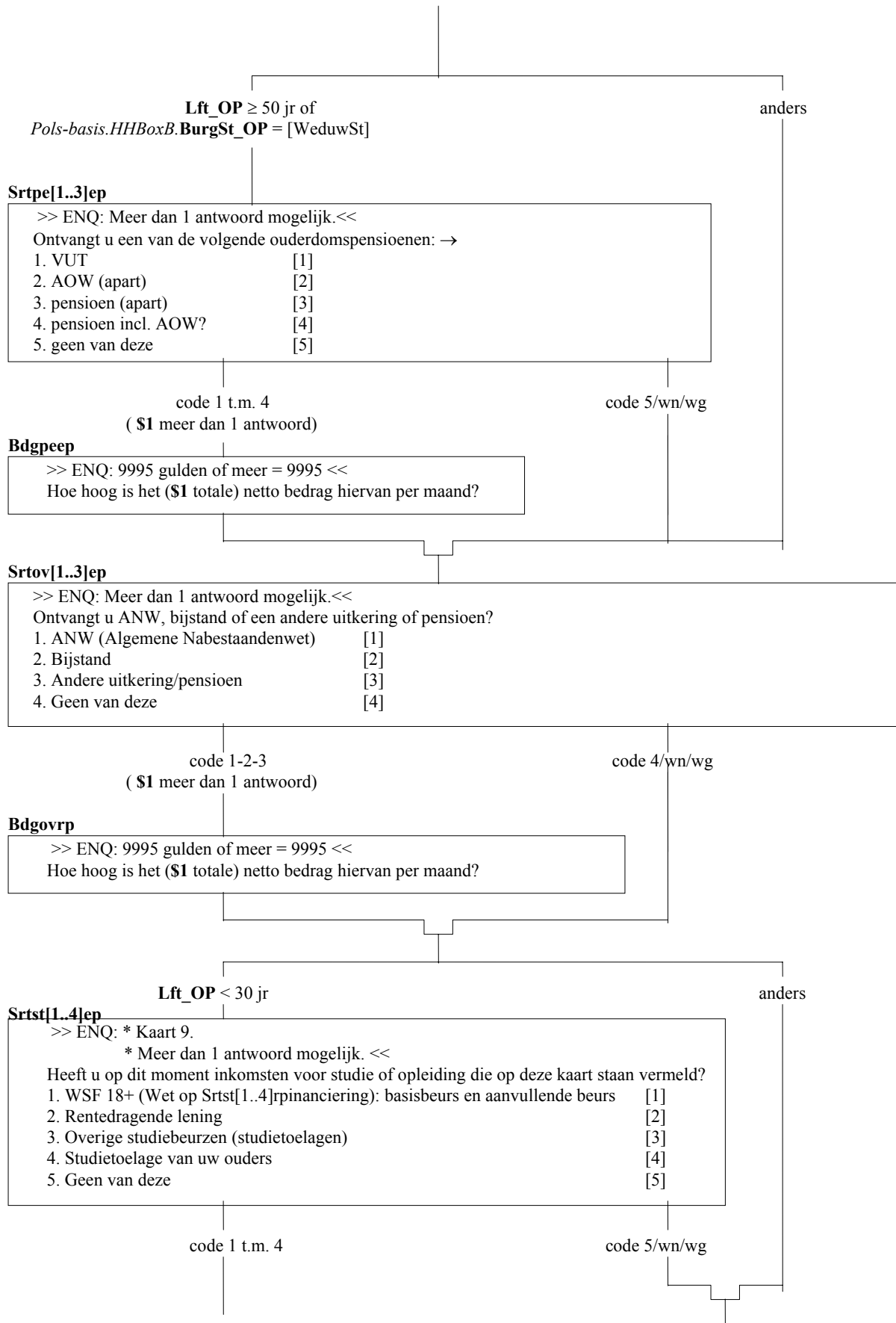

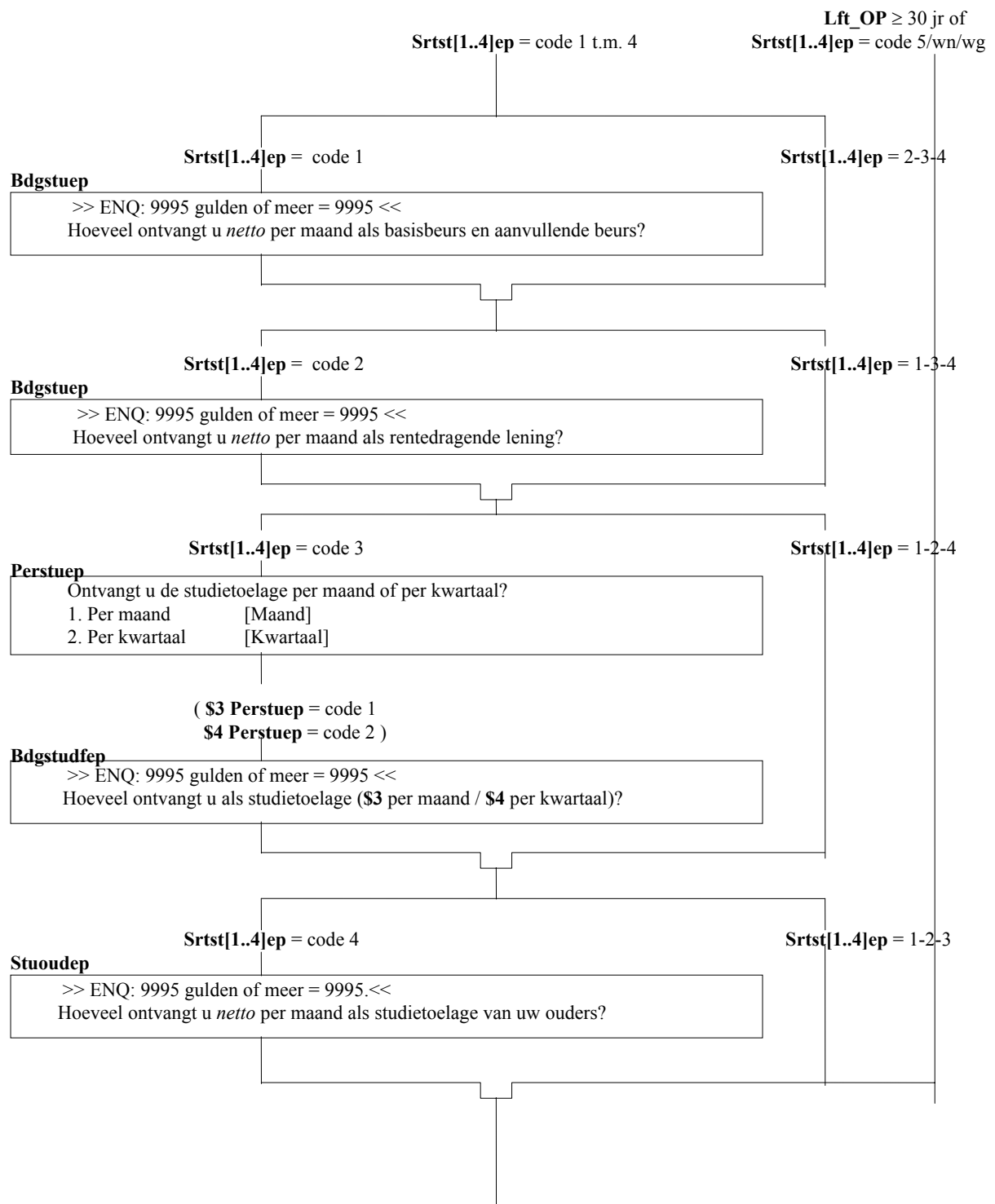

Inkbrep[1..9]

>> ENQ: * Kaart 11.

* Meer dan 1 antwoord mogelijk. <<

Heeft u overige inkomsten die op deze kaart staan vermeld?

- | | |
|---|------|
| 1. Uitkering van een verzekering tegen inkomensderving i.v.m. invaliditeit, ziekte of ongeval (zelfstandigen) | [1] |
| 2. Free-lance inkomsten | [2] |
| 3. Alimentatie van uw Ex-Echtgeno(o)t(e) | [3] |
| 4. Alimentatie voor uw kind(eren) | [4] |
| 5. ***** | [5] |
| 6. Toelagen van familie | [6] |
| 7. ***** | [7] |
| 8. ***** | [8] |
| 9. ***** | [9] |
| 10. Geen van deze | [10] |

code 1-2-3-4-6

code 10/wn/wg

Inkbrep[1..9] = code 1**Inkbrep[1..9] = 2-3-4-6****Zieperrep**

Ontvangt u de uitkering van een verzekering tegen inkomensderving i.v.m. invaliditeit, ziekte of ongeval, per maand, per kwartaal of per jaar?

- | | |
|-----------------|------------|
| 1. Per maand | [Maand] |
| 2. Per kwartaal | [Kwartaal] |
| 3. Per jaar | [Jaar] |

(\$1 **Zieperrep** = code 1
 \$2 **Zieperrep** = code 2
 \$3 **Zieperrep** = code 3)

Bdgszieep

>> ENQ: 99995 gulden of meer = 99995 <<

Hoeveel ontvangt u als uitkering (\$1 per maand / \$2 per kwartaal / \$3 per jaar)?

Inkbrep[1..9] = code 2**Inkbrep[1..9] = 1-3-4-6****Bdgfrlrep**

>> ENQ: 99995 gulden of meer = 99995 <<

Hoeveel ontvangt u gemiddeld *netto* per maand aan freelance inkomsten?**Inkbrep[1..9] = code 3****Inkbrep[1..9] = 1-2-4-6****Bdgaliep**

>> ENQ: 9995 gulden of meer = 9995 <<

Hoeveel ontvangt u *netto* per maand aan alimentatie van uw Ex-Echtgeno(o)t(e)?

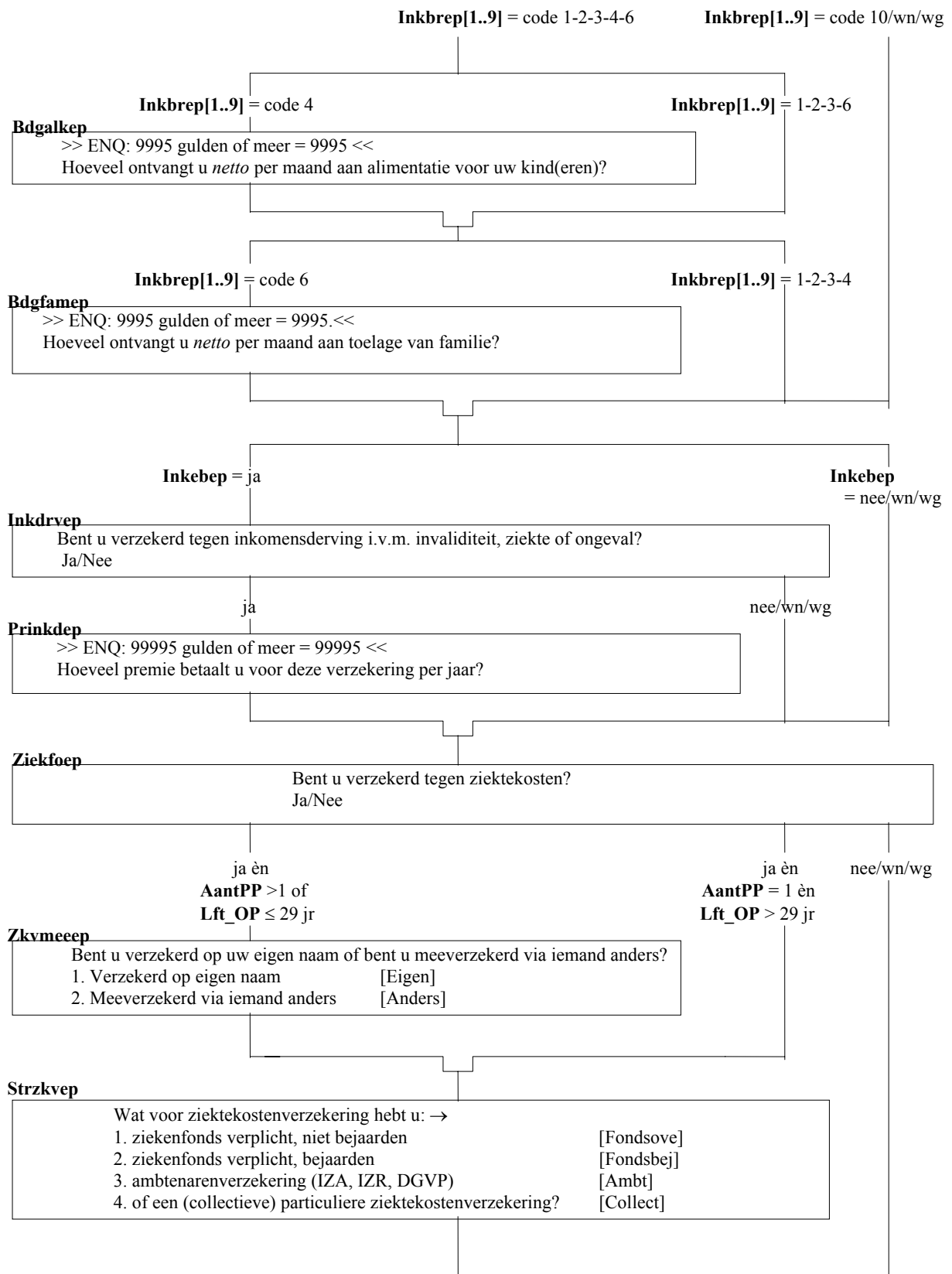

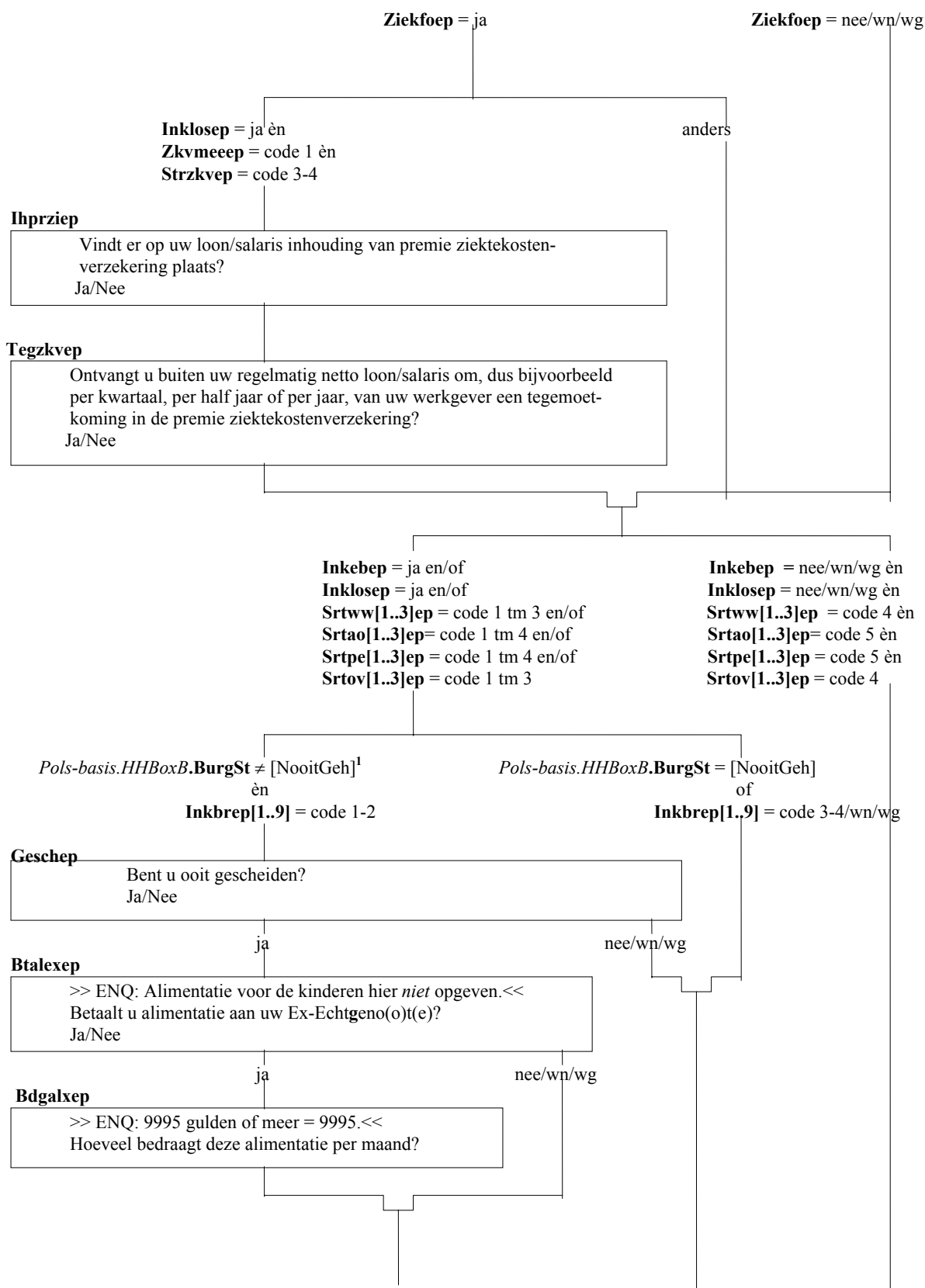

**Inkebep = ja en/of
Inklosep = ja en/of
Srtww[1..3]ep = code 1 tm 3 en/of**

**Inkebep = nee/wn/wg èn
Inklosep = nee/wn/wg èn
Srtww[1..3]ep = code 4 èn**

¹ Moet deze voorwaarde worden aangepast aan nieuwe maatschappelijke ontwikkelingen t.a.v. partnerschapregistratie en/of samenlevingscontracten? M.a.w. zijn er anderen dan (ex)echtparen die alimentatieplichtig kunnen zijn?

Schrift

>> ENQ: Vertel OP dat er een schriftelijke vragenlijst komt.<<
 Deze vragen worden schriftelijk afgenomen om de bijkomende woonkosten in de sfeer van gemeentelijke
 aanslagen, water, gas en electriciteit e.d., in kaart te kunnen brengen.
 Na afloop van dit vraaggesprek kunt u de vragenlijst invullen en zelf in de enveloppe doen en opsturen.
 >> ENQ: Schriftelijke vragenlijst afgegeven? <<
 Ja/Nee

ja

nee/wn/wg

WBOapnr

>> ENQ: Toets het volgnummer van de schriftelijke vragenlijst in.
 Gebruik geen spaties, letter in de 1^e positie.<<

WoonGrpB.SelKostW
 ≠ OP/ partner OP

WoonGrpB.SelKostW
 = OP/ partner OP

***Pols-basis.Selectie
 hoofdkostwinner***

Blok Afsluiting interview

SlotResp

Dat was het dan!
 Hartelijk dank voor uw medewerking.
 Het CBS zou graag de mogelijkheid hebben om bij een aantal mensen na te gaan hoe de gesprekken verlopen zijn.
 Mogen wij u daar eventueel voor bellen?
 1. Ja [Ja]
 2. Nee [Nee]
 3. Niet van toepassing [NVT]

code 1

code 2-3/wn/wg

BelNaar

STEL VAST: Kan OP op dit nummer [tel.nr.OP] worden gebeld?
 >> ENQ: Zo nee, dan hier telefoonnummer intoetsen waar OP bereikbaar is.
 Zo ja, druk ENTER.<<

EINDE INTERVIEW